



KULTÚRNY DOM JASLOVSKÉ BOHUNICE

FAKULTA ARCHITEKTÚRY A DIZAJNU STU V BRATISLAVE

VERTIKÁLNY ATELIÉR : Vojteková / Rolenčíková
ŠTUDENT : Bc. Roman Tomáška

AKADEMICKÝ ROK : 2022/2023
ROCŇÍK : PIATY



VEDÚCI PRÁCE : doc. Ing. arch EVA VOJTEKOVÁ, Phd.
ASISTENT : Ing.Arch. Gabriela Rolenčíková

PREDMET : 2_AT2_AU Ateliér II.
GARANT PREDMETU : doc. Ing. arch. Alexander Schleicher, Phd.



FAKULTA ARCHITEKTÚRY A DIZAJNU STU V BRATISLAVE PREDMET : 2_AT2_AU Atelier J. Architektúra a urbanizmus		AKAD. ROK 2022/2023	
GARANT PREDMETU : doc. Ing. arch. Alexander Schleicher, PhD.			
TÉMA : KULTÚRNY DOM JASLOVSKÉ BOHUNICE		DÁTUM : 10.05.2023	MIERKA : 1 : 15 000 ŠPECIALIZÁCIA :
ŠTUDENT : Bc. ROMAN TOMÁŠKA <i>Roman Tomáška</i>		VEDÚCI PRÁCE : doc. Ing. arch. Eva Vojteková, PhD.	
VERTIKÁLNY ATELIER : Vojteková / Rolenčíková		Č. VÝKRESU	
DRUH DOKUMENTÁCIE : URBANISTICKÁ ŠTÚDIA		04	
OBSAH VÝKRESU : Širšie vzťahy			



FAKULTA ARCHITEKTÚRY A DIZAJNU STU V BRATISLAVE		
PREDMET : 2_AT2_AU Ateliér II. Architektúra a urbanizmus		
GARANT PREDM. : doc. Ing. arch. Alexander Schleicher, PhD.		AKAD. ROK 2022/2023
TÉMA : KULTÚRNY DOM JASLOVSKÉ BOHULOVCE		DÁTUM : 10.05.2023
ŠTUDENT : Bc. ROMAN TOMÁŠKA 		MIERKA : 2 000
VEDÚCI PRÁCE : doc. Ing. arch. Eva Vojteková, PhD.		ŠPECIALIZÁCIA :
VERTIKÁLNY ATELIÉR : Vojteková / Rolenčíková		Č. VÝKRESU
DRUH DOKUMENTÁCIE : ARCHITEKTONICKÁ ŠTÚDIA		05
OBSAH VÝKRESU : Riešené územie		

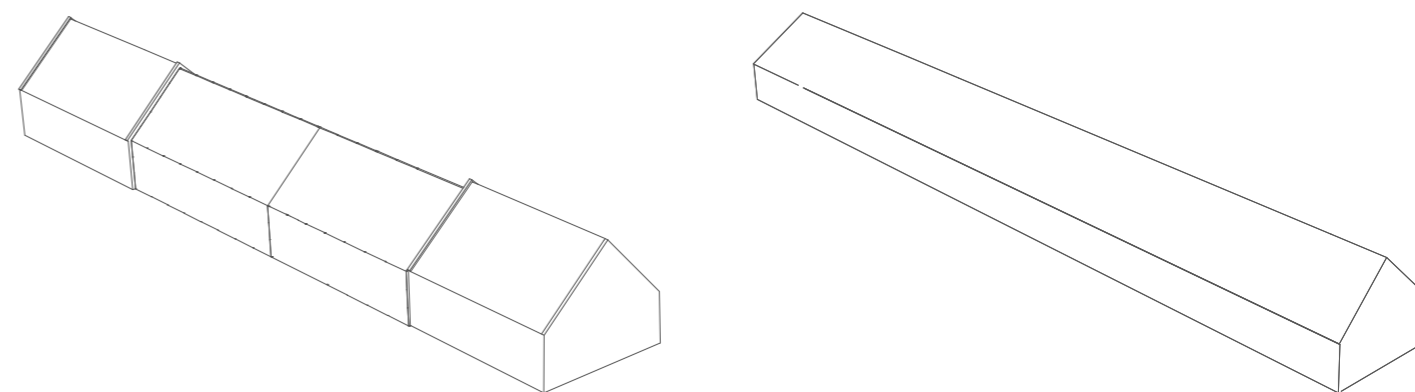

Odôvodnenie voľby tvaru hmoty vyplývajúcej z typickej zástavby rodiných domov, so sedlovou strechou, typu "štít na štít"

FAKULTA ARCHITEKTÚRY A DIZAJNU STU V BRATISLAVE		AKAD. ROK 2022/2023	STU FAD
PREDMET : 2_AT2_AU Ateliér II. Architektúra a urbanizmus			
GARANT PREDM. : doc. Ing. arch. Alexander Schleicher, PhD.		DÁTUM : 10.05.2023	
TÉMA : KULTÚRNY DOM JASLOVSKÉ BOHUŤICE		MIERKA : 1:100	
ŠTUDENT : Bc. ROMAN TOMÁŠKA <i>Roman Tomáška</i>		ŠPECIALIZÁCIA :	
VEDÚCI PRÁCE : doc. Ing. arch. Eva Vojteková, PhD.		Č. VÝKRESU 06	
VERTIKÁLNY ATELIÉR : Vojteková / Rolenčíková			
DRUH DOKUMENTÁCIE : ARCHITEKTONICKÁ ŠTÚDIA			
OBSAH VÝKRESU : Koncept			

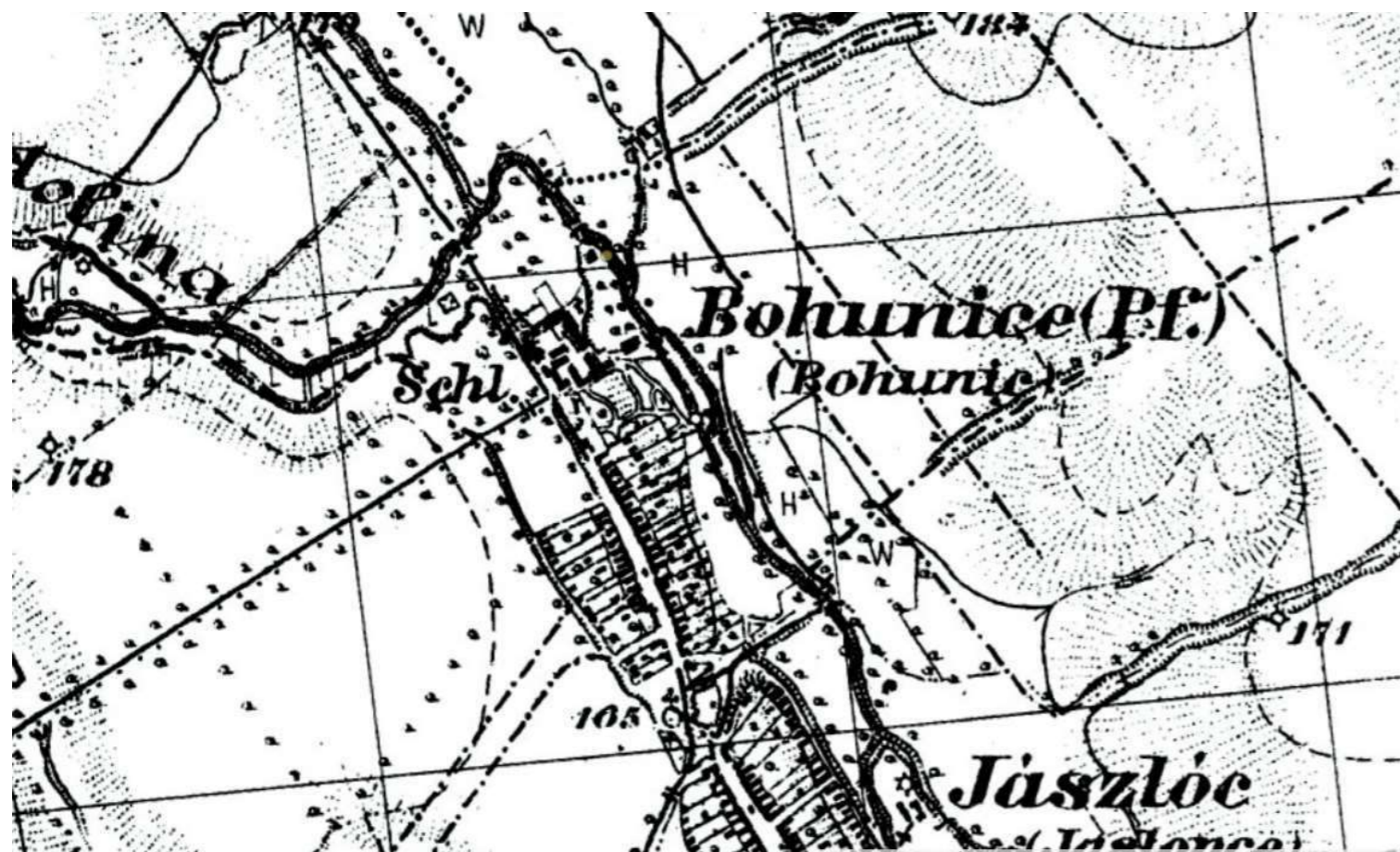

mapa Vojenského mapovania cca .1920



Štátna mapa 1955

FAKULTA ARCHITEKTÚRY A DIZAJNU STU V BRATISLAVE		AKAD. ROK 2022/2023	STU FAD
PREDMET : 2_AT2_AU Ateliér II. Architektúra a urbanizmus			
GARANT PREDM. : doc. Ing. arch. Alexander Schleicher, PhD.			
TÉMA : KULTÚRNY DOM JASLOVSKÉ BOHUNICE		DÁTUM :	
ŠTUDENT : Bc. ROMAN TOMÁŠKA <i>Roman Tomáška</i>		10.05.2023	
VEDÚCI PRÁCE : doc. Ing. arch. Eva Vojteková, PhD.		MIERKA :	
VERTIKÁLNY ATELIÉR : Vojteková / Rolenčíková		ŠPECIALIZÁCIA :	
DRUH DOKUMENTÁCIE : ARCHITEKTONICKÁ ŠTÚDIA		Č. VÝKRESU	07
OBSAH VÝKRESU : Historický stav			

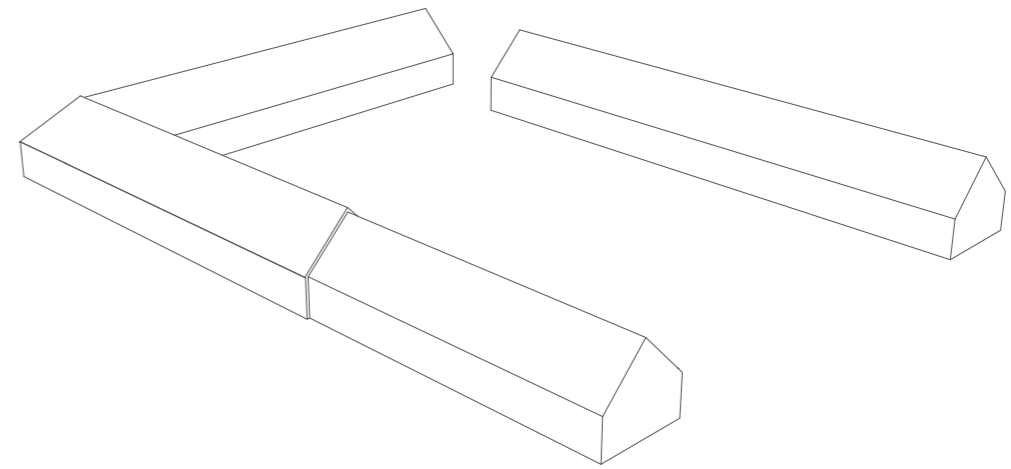
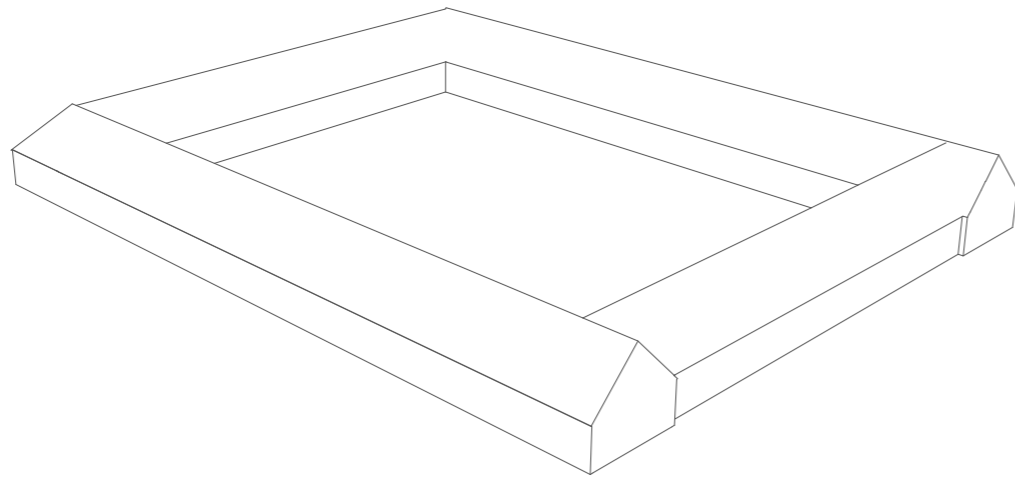

FAKULTA ARCHITEKTÚRY A DIZAJNU STU V BRATISLAVE		AKAD. ROK 2022/2023	STU FAD
PREDMET : 2_AT2_AU Ateliér II Architektúra a urbanizmus			
GARANT PREDM. : doc. Ing. arch. Alexander Schleicher, PhD.		DÁTUM : 10.05.2023	
TÉMA : KULTÚRNY DOM JASLOVSKÉ BOHUŤICE		MIERKA :	
ŠTUDENT : Bc. ROMAN TOMÁŠKA <i>Roman Tomáška</i>		ŠPECIALIZÁCIA :	
VEDÚCI PRÁCE : doc. Ing. arch. Eva Vojteková, PhD.		Č. VÝKRESU	08
VERTIKÁLNY ATELIER : Vojteková / Rolenčíková			
DRUH DOKUMENTÁCIE : ARCHITEKTONICKÁ ŠTÚDIA			
OBSAH VÝKRESU : Hmotový koncept			

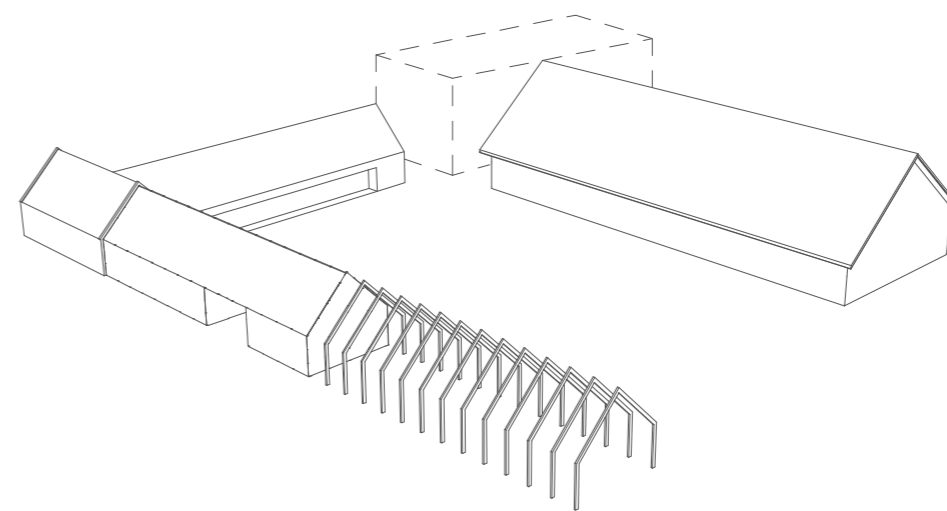
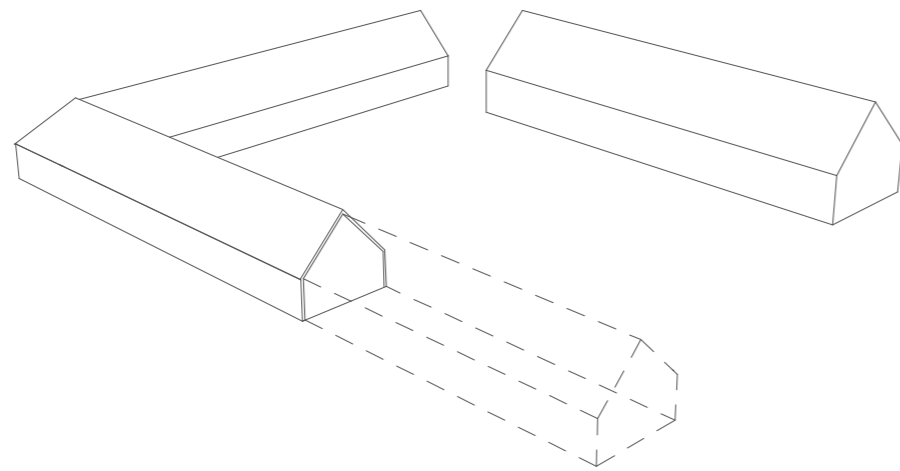

FAKULTA ARCHITEKTÚRY A DIZAJNU STU V BRATISLAVE		AKAD. ROK 2022/2023	
PREDMET : 2_AT2_AU Ateliér II Architektúra a urbanizmus			
GARANT PREDM. :			
doc. Ing. arch. Alexander Schleicher, PhD.			
TÉMA : KULTÚRNY DOM JASLOVSKÉ BOHUŤICE			DÁTUM :
ŠTUDENT : Bc. ROMAN TOMÁŠKA 			10.05.2023
VEDÚCI PRÁCE : doc. Ing. arch. Eva Vojteková, PhD.			MIERKA :
VERTIKÁLNY ATELIER : Vojteková / Rolenčíková			ŠPECIALIZÁCIA :
DRUH DOKUMENTÁCIE : ARCHITEKTONICKÁ ŠTÚDIA			Č. VÝKRESU
OBSAH VÝKRESU : Hmotový koncept			09



JASLOVSKÉ BOHUNICE SÚ OBEC NA ZÁPADNOM SLOVENSKU NEĎALEKO TRNAVY. OBEC VZNIKLA ZLÚČENÍM MENŠÍCH OBCÍ JASLOVCE, BOHUNICE A NESKÔR PADEROVCE. V KATASTRI OBCE SA NACHÁDZA ATÓMOVÁ ELEKTRÁREŇ KTORÁ SA PRIČINILA O VÝZNAMNEJŠÍ ROZVOJ OBCE. NA SEVERNOM OKRAJI OBCE SA NACHÁDZA BÝVALÍ VOJENSKÝ AREÁL KTORÝ ÚZKO NADVÄZUJE NA KAŠTIEĽ A ANGLICKÚ PARK. OBEC SA ČIASTOČNE SNAŽÍ DAŤ AREÁLU NOVÉ VYUŽITIE A NACHÁDZA SA TU UŽ UBYTOVNIA, DOMOV DÔCHODCOV, PRIESTORY PRE HASIČSKÝ ZBOR, AUTOSERVIS, POSILŇOVŇA A SKLADOVÉ PRIESTORY. AREÁL JE AJ NAPRIEK SNAHE OBCE A ZLOM A ZANEDBANOM STAVE . PREDMETOM TEJTO PRÁCE JE REVITALIZÁCIA VOJENSKÉHO AREÁLU A NÁVRH NOVOSTAVBY KULTÚRNEHO DOMU PRETOŽE SÚČASNÝ UŽ NEDOSTAČUJE POTREBÁM OBCE A OBEC NIE JE ANI JEHO ZÁKONNÝM MAJITEĽOM. URBANISTICKY VSTUPUJEM DO ÚZEMIA NA ZÁKLADE URBANISTICKEJ ŠTÚDIE Z VERTIKÁLNEHO ATELIÉRU VOJTEKOVÁ/ROLENČIKOVÁ. TÚTO ŠTÚDIU V POTREBNÝCH MIESTACH UPRAVUJEM A VYTVÁRAM TAK PRIESTOR V ÚZEMÍ VHODNÝ NA UMIESTNENIE KULTÚRNEHO DOMU.

KONCEPT VYCHÁDZA A MINULOSTI A BÝVALÉHO STAVU DVORA KAŠTIEĽA KTORÝ BOL V POLOVICI 20 STOROČIA ZBÚRANÝ. NA ZÁKLADE HISTORICKÝCH MÁP VYTVÁRAM HMOTU PROPORČNE PODOBNÚ NIEKDAJŠIEMU DVORU. VO VIACERÝCH ČASTIACH SA HMOTA PERFORUJE A UMOŽŇUJE PEŠÍCH ŤAHOV ÚZEMÍM A NADVÄZUJE JA BUDOVU JEDÁLNE A KUCHYNE KASÁRNÍ. ULIČNÁ ČIARA JE DRŽANÁ Z JESTVUJÚCIM KAŠTIEĽOM A DOTVÁRA HLAVNÚ ULICU BOHUNÍC. HMOTA DOVÁRAJÚCA ULICU JE VYTVORENÁ NA ZÁKLADE JEDNOTNÉHO RÁZU A RYTMUSU RODINNÝCH DOMOM TYPICKÝCH PRE OBEC. DOPY TYPY ŠTÍT NA ŠTÍT S PODBRÁNÍM A VÄČŠINOU DVOMI IZBAMI SMERUJÚCIMI DO ULICE SÚ TYPICKÉ NIELEN PRE JASLOVSKÉ BOHUNICE ALE AJ INÉ OBCE NA ZÁPADNOM SLOVENSKU.

TVAR BUDOVY KULTÚRNEHO DOMU JE KONCIPOVANÝ AKO STODOLA NACHÁDZAJÚCA SA NA NOVOVZNIKAJÚCOM DVORE. BUDOVA MÁ SEDLOVÚ STRECHU SO SKLONOM 40 STUPŇOV. STRECHA JE TVORENÁ ŠPECIÁLNY PRIESTOROVÝM KROVOM KTORÁ SA SKLADÁ Z VEJÁROVITO ULOŽENÝCH TRÁMOV V DVOCH ÚROVNIACH KTORÉ SPOLU TVORIA PRIESTOROVÚ KROVOVÚ KONŠTRUKCIU. BUDOVA MÁ PÔDORYSNÝ TVAR OBDĹŽNIKA ROZMEROV 19,5M X 50 M, V SUTERÉNE JE PREPOJENÁ SO STAROU BUDOVOU VOJENSKÉHO AREÁLU V KTOREJ SA BUDE NACHÁDZAŤ MENŠIA SÁLA A REŠTAURÁCIA S KUCHYŇOU SLUŽIACA AJ KULTÚRNEMU DOMU. NA PRÍZEMÍ SA BUDÚ NACHÁDZAŤ PRIESTORY OBČIANSKEJ VYBAVENOSTI.

DRUHÁ BUDOVA KTORÁ UZATVÁRA DVOR JE NAVRHOVANÁ AKO MÚZEUM STAREJ DEDINY. SKLADÁ SA Z NIEKOĽKÝCH ČASTÍ A TO SAMOTNEJ BUDOV MÚZEA S VÝSTAVNÝMI PRIESTORMI A SKLENÍKOM KTORÝ DOTVÁRA HMOTU DVORA. FORMA SKLENÍKA JE ZVOLENÁ PRETOŽE SA ŇOU SA DOSAHUJE HMOTOVÁ KONTINUITA A PRITOM PRIEHLADNOSŤ ÚZEMÍM. SKLENÍK JE ROZDELENÝ NA DVE ČASTI A V JEHO STREDE SA NACHÁDZA PRIESTOR EVOKUJÚCI PODBRÁNIE TYPICKÉHO RODINNÉHO DOMU. TENTO PRIECHOD NAVÁDZA PRIAMO NA VSTUP DO KULTÚRNEHO DOMU. DVOR JE UZATVORENÝ A DOTVORENÝ OCEĽOVOU NÁZNAKOVOU RÁMOVOU KONŠTRUKCIU.

FAKULTA ARCHITEKTÚRY A DIZAJNU STU V BRATISLAVE		AKAD. ROK 2022/2023	STU FAD
PREDMET : 2_AT2_AU Ateliér II. Architektúra a urbanizmus			
GARANT PREDM. : doc. Ing. arch. Alexander Schleicher, PhD.			
TÉMA : KULTÚRNY DOM JASLOVSKÉ BOHUNICE		DÁTUM :	
ŠTUDENT : Bc. ROMAN TOMÁŠKA <i>R. Tomáška</i>		10.05.2023	
VEDÚCI PRÁCE : doc. Ing. arch. Eva Vojteková, PhD.		MIERKA :	
VERTIKÁLNY ATELIÉR : Vojteková / Rolenčíková		ŠPECIALIZÁCIA :	
DRUH DOKUMENTÁCIE : ARCHITEKTONICKÁ ŠTÚDIA		Č. VÝKRESU :	XX
OBSAH VÝKRESU : Libreto			



- 1 Kultúrny dom
- 2 Múzeum starej dediny
- 3 Sklenník
- 4 Rámová náznaková konštrukcia
- 5 Starý objekt kasárni
- 6 Park
- 7 Parkovisko ku Kultúrnemu domu
- 8 Kaštieľ
- 9 Anglický park priliehajúci ku kaštielu
- 10 Amfiteáter
- 11 Rybník
- 12 Tenisové kurty
- 13 Bežecká dráha
- 14 Pump track
- 15 Ubytovňa
- 16 Zariadenie pre seniorov
- 17 Fitness centrum
- 18 Sídliško
- 19 Zástavba rodinných domov
- 20 Typické "zlepené" rodinné domy

* Urbanistická štúdia prevzatá z VA Vojteková/Rolenčíková
 Autor štúdie : Ing. Patrik Čačala
 (štúdia bola čiastočne upravená)



FAKULTA ARCHITEKTÚRY A DIZAJNU STU V BRATISLAVE PREDMET : 2_AT2_AU Ateliér II. Architektúra a urbanizmus		AKAD. ROK 2022/2023	
GARANT PREDM. : doc. Ing. arch. Alexander Schleicher, PhD.			
TÉMA : KULTÚRNY DOM JASLOVSKÉ BOHUJICE ŠTUDENT : Bc. ROMAN TOMÁŠKA			DÁTUM : 10.05.2023
VEDÚCI PRÁCE : doc. Ing. arch. Eva Vojteková, PhD.			MIERKA :
VERTIKÁLNY ATELIÉR : Vojteková / Rolenčíková			ŠPECIALIZÁCIA :
DRUH DOKUMENTÁCIE : ARCHITEKTONICKÁ ŠTÚDIA			Č. VÝKRESU
OBSAH VÝKRESU : Urbanizmus			11

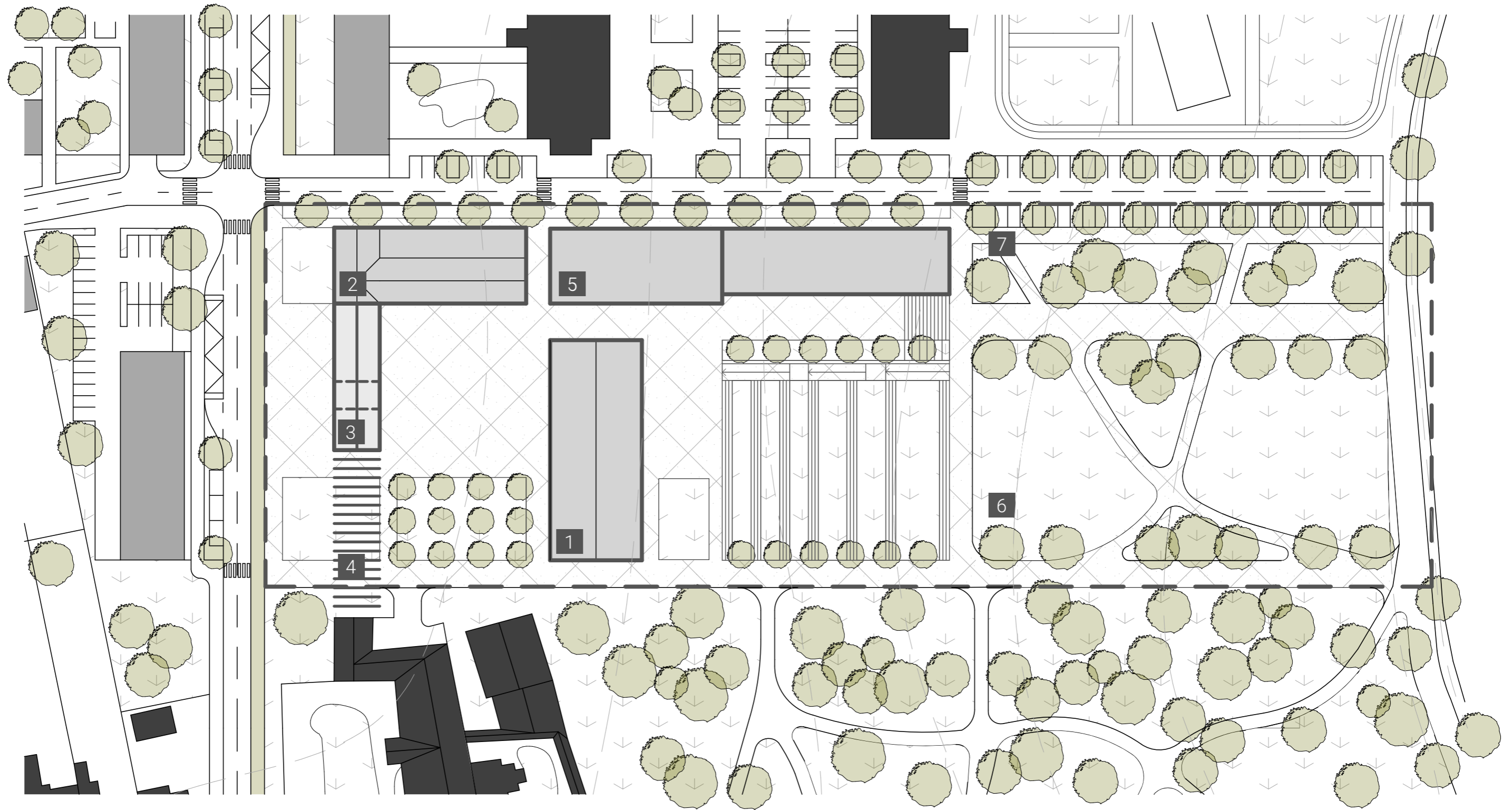

- 1 Kultúrny dom
- 2 Múzeum starej dediny
- 3 Sklenník
- 4 Rámová náznaková konštrukcia
- 5 Starý objekt kasární
- 6 Park
- 7 Parkovisko ku Kultúrnemu domu

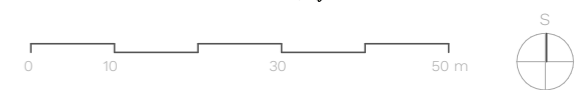

FAKULTA ARCHITEKTÚRY A DIZAJNU STU V BRATISLAVE PREDMET : 2_AT2_AU Ateliér II Architektúra a urbanizmus		AKAD. ROK 2022/2023	
GARANT PREDM. : doc. Ing. arch. Alexander Schleicher, PhD.			
TÉMA : KULTÚRNY DOM JASLOVSKÉ BOHULOVCE		DÁTUM : 10.05.2023	
ŠTUDENT : Bc. ROMAN TOMÁŠKA		MIERKA :	
VEDÚCI PRÁCE : doc. Ing. arch. Eva Vojteková, PhD.		ŠPECIALIZÁCIA :	
VERTIKÁLNY ATELIER : Vojteková / Rolenčíková		Č. VÝKRESU	
DRUH DOKUMENTÁCIE : ARCHITEKTONICKÁ ŠTÚDIA		12	
OBSAH VÝKRESU : Situácia			

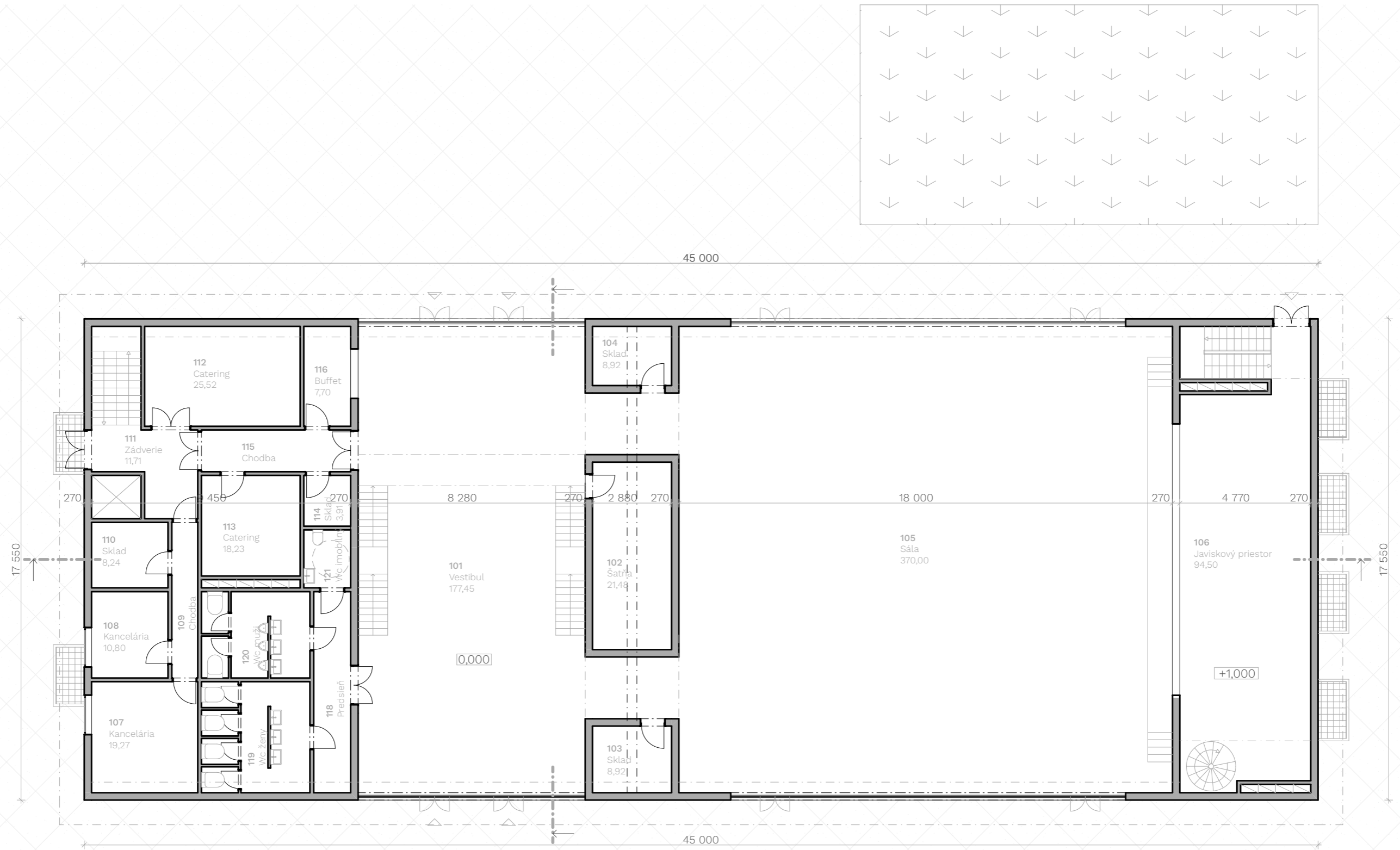

	FAKULTA ARCHITEKTÚRY A DIZAJNU STU V BRATISLAVE PREDMET: 2_AT2_AU Ateliér II Architektúra a urbanizmus	AKAD. ROK 2022/2023	
	GARANT PREDM.: doc. Ing. arch. Alexander Schleicher, PhD		
	TÉMA: KULTÚRNY DOPROUŠENSKÝ BOHULJASE ŠTUDENT: Bc. ROMAN TOMÁŠ		DÁTUM: 10.05.2023
	VEDÚCI PRÁCE: doc. Ing. arch. Eva Vojteková, PhD. VERTIKÁLNY ATELIÉR: Vojteková / Rolenčíková		MIERKA: 1:100 ŠPECIALIZÁCIA:
	DRUH DOKUMENTÁCIE: ARCHITECTONICKÁ ŠTÚDIA OBSAH VÝKRESU: 1 NP		Č. VÝKRESU 13

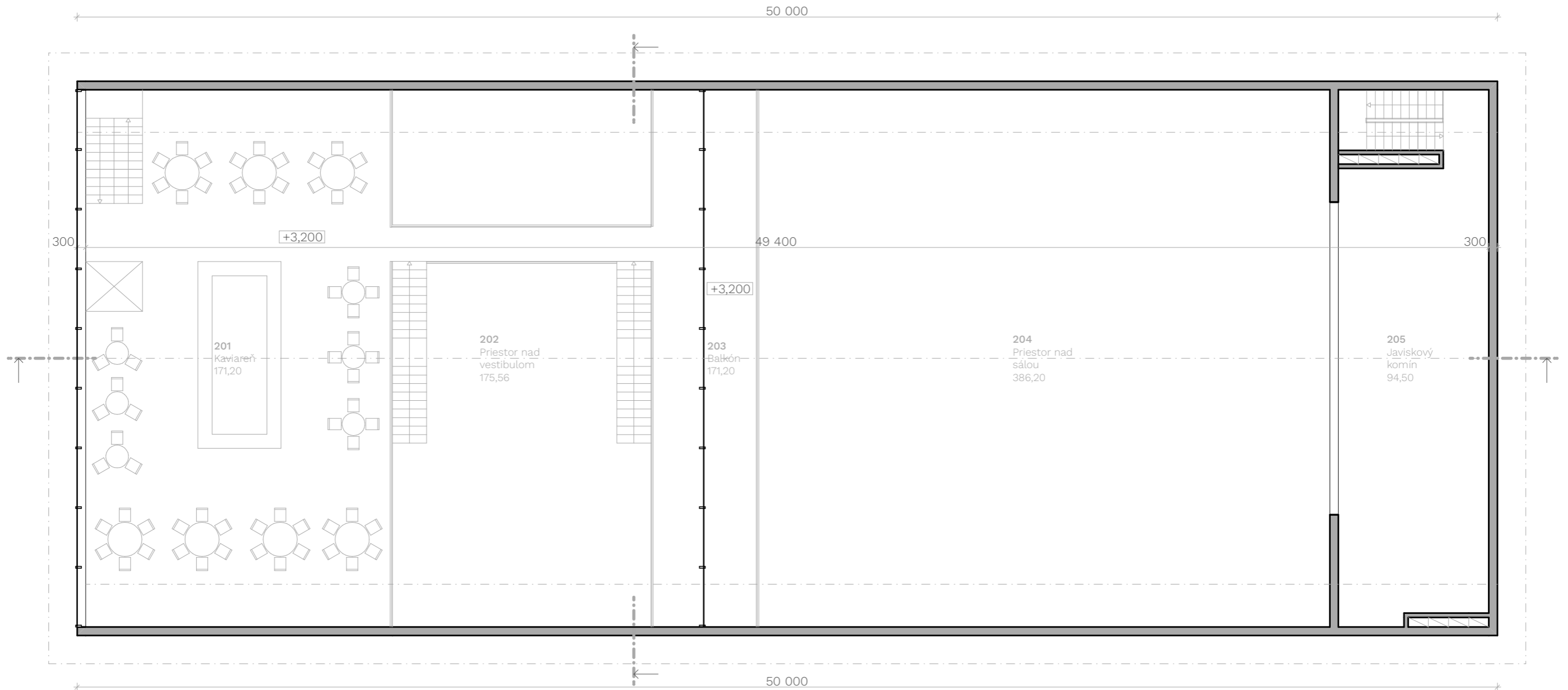

FAKULTA ARCHITEKTÚRY A DIZAJNU STU V BRATISLAVE PREDMET : 2_AT2_AU Ateliér II Architektúra a urbanizmus		AKAD. ROK 2022/2023	
GARANT PREDM. : doc. Ing. arch. Alexander Schleicher, PhD.			
TÉMA : KULTÚRNY DOM JASLOVSKÉ BOHUJCE			DÁTUM : 10.05.2023
ŠTUDENT : Bc. ROMAN TOMÁŠKA			MIERKA : 1:100
VEDÚCI PRÁCE : doc. Ing. arch. Eva Vojteková, PhD.			ŠPECIALIZÁCIA :
VERTIKÁLNY ATELIER : Vojteková / Rolenčíková			Č. VÝKRESU : 14
DRUH DOKUMENTÁCIE : ARCHITEKTONICKÁ ŠTÚDIA			
OBSAH VÝKRESU : 2 NP			

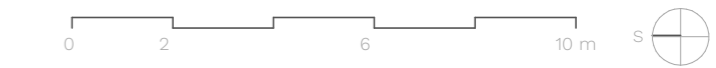
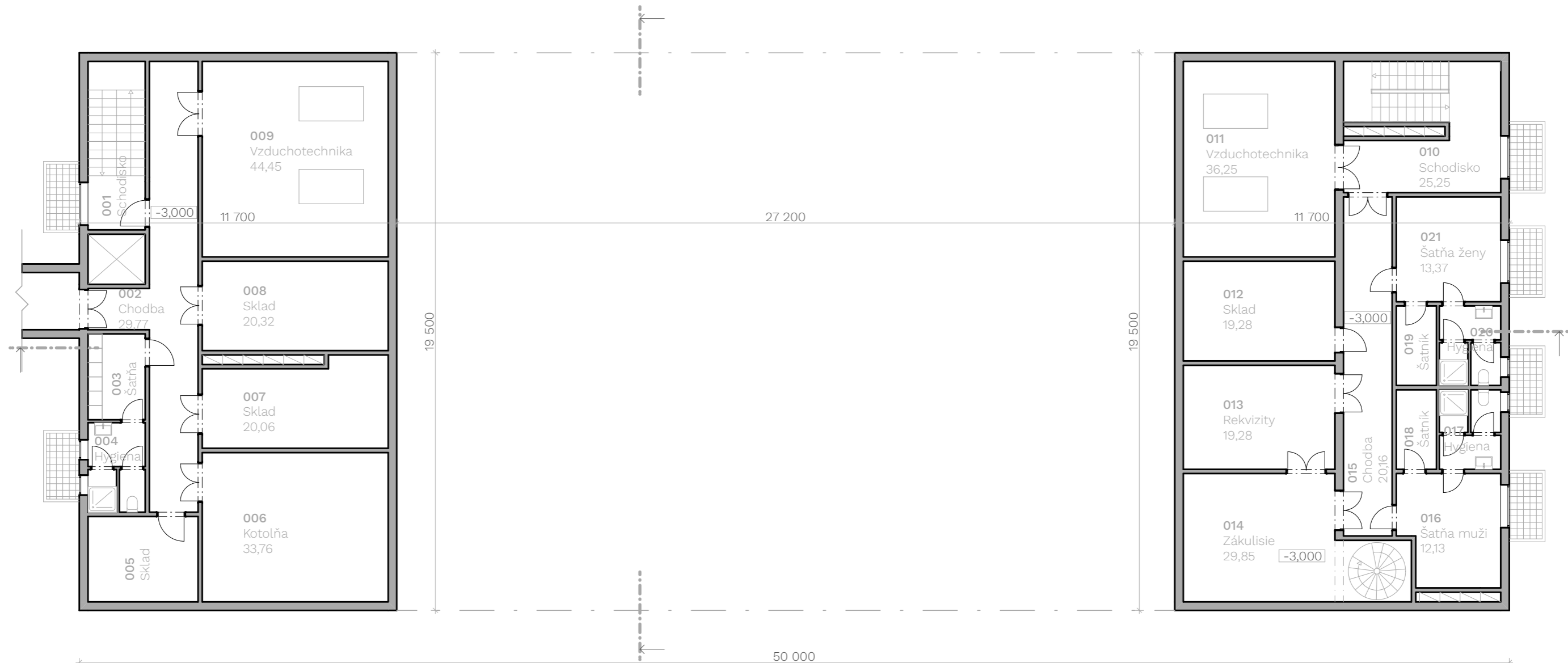

FAKULTA ARCHITEKTÚRY A DIZAJNU STU V BRATISLAVE PREDMET : 2_AT2_AU Ateliér II Architektúra a urbanizmus		AKAD. ROK 2022/2023	
GARANT PREDM. : doc. Ing. arch. Alexander Schleicher, PhD.			
TÉMA : KULTÚRNY DOM JASLOVSKÉ BOHUŠICE			DÁTUM : 10.05.2023
ŠTUDENT : Bc. ROMAN TOMÁŠKA			MIERKA : 1:100
VEDÚCI PRÁCE : doc. Ing. arch. Eva Vojteková, PhD.			ŠPECIALIZÁCIA :
VERTIKÁLNY ATELIER : Vojteková / Rolenčíková			Č. VÝKRESU
DRUH DOKUMENTÁCIE : ARCHITEKTONICKÁ ŠTÚDIA			15
OBSAH VÝKRESU : 1 PP			

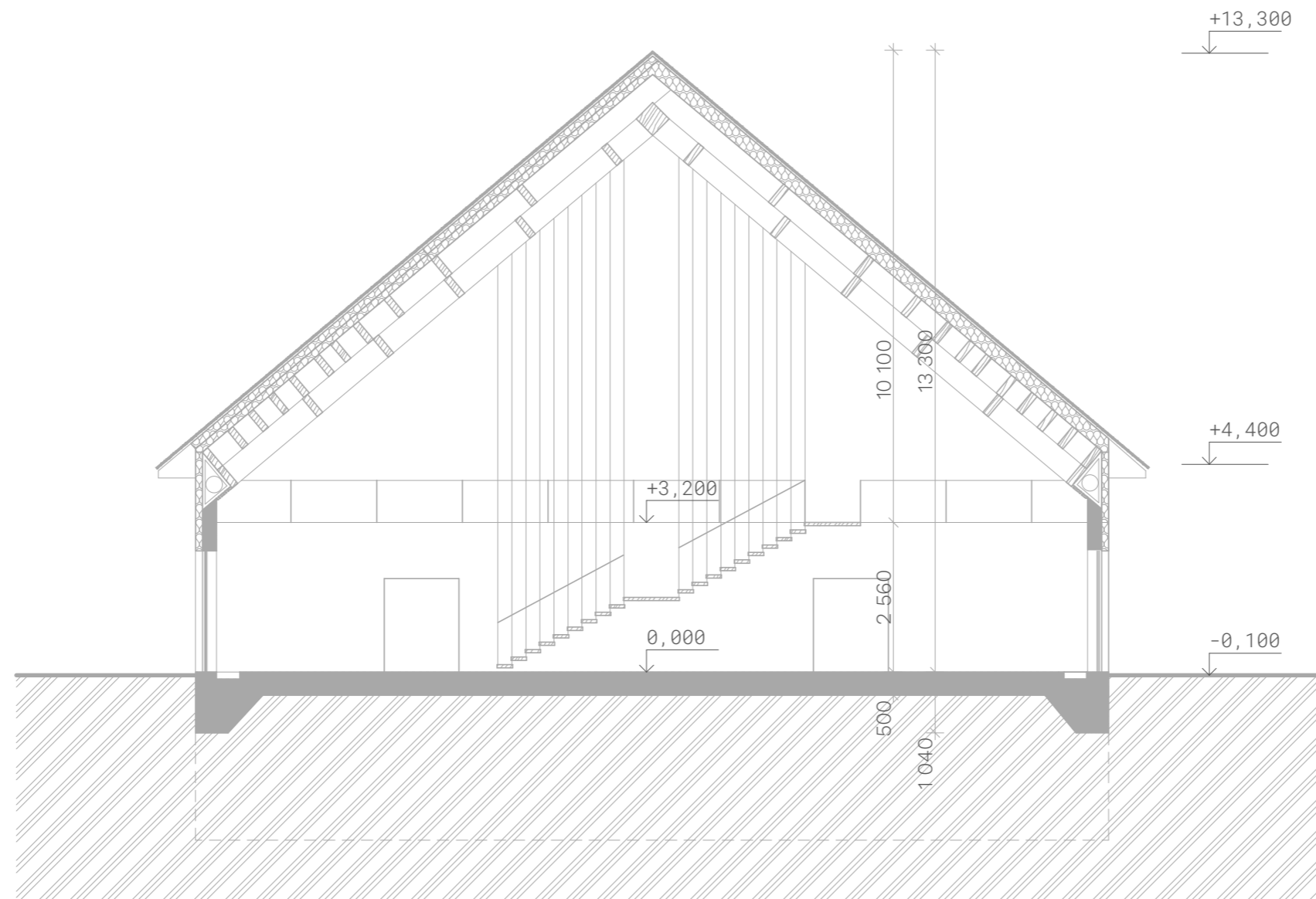

FAKULTA ARCHITEKTÚRY A DIZAJNU STU V BRATISLAVE		AKAD. ROK 2022/2023	STU FAD
PREDMET : 2_AT2_AU Ateliér II Architektúra a urbanizmus			
GARANT PREDM. : doc. Ing. arch. Alexander Schleicher, PhD.		DÁTUM : 10.05.2023	
TÉMA : KULTÚRNY DOM JASLOVSKÉ BOHULICE		MIERKA : 1:100	
ŠTUDENT : Bc. ROMAN TOMÁŠKA <i>Roman Tomáška</i>		ŠPECIALIZÁCIA :	
VEDÚCI PRÁCE : doc. Ing. arch. Eva Vojteková, PhD.		Č. VÝKRESU	
VERTIKÁLNY ATELIÉR : Vojteková / Rolenčíková		16	
DRUH DOKUMENTÁCIE : ARCHITEKTONICKÁ ŠTÚDIA			
OBSAH VÝKRESU : Rez priečny			

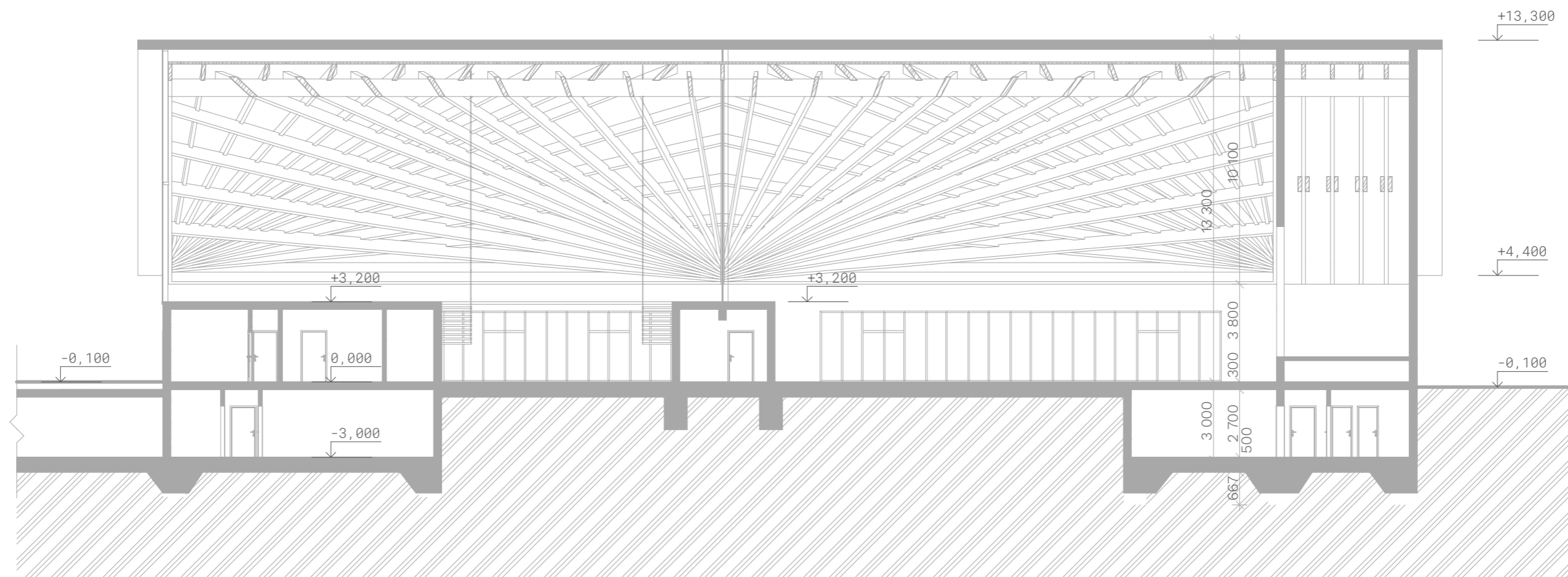

FAKULTA ARCHITEKTÚRY A DIZAJNU STU V BRATISLAVE		AKAD. ROK 2022/2023	STU FAD
PREDMET : 2_AT2_AU Ateliér II Architektúra a urbanizmus			
GARANT PREDM. : doc. Ing. arch. Alexander Schleicher, PhD.			
TÉMA : KULTÚRNY DOM JASLOVSKÉ BOHULOVCE		DÁTUM :	
ŠTUDENT : Bc. ROMAN TOMÁŠKA <i>Roman Tomáška</i>		10.05.2023	
VEDÚCI PRÁCE : doc. Ing. arch. Eva Vojteková, PhD.		MIERKA : 1:100	
VERTIKÁLNY ATELIÉR : Vojteková / Rolenčíková		ŠPECIALIZÁCIA :	
DRUH DOKUMENTÁCIE : ARCHITEKTONICKÁ ŠTÚDIA		Č. VÝKRESU	17
OBSAH VÝKRESU : Rez pozdĺžny			



FAKULTA ARCHITEKTÚRY A DIZAJNU STU V BRATISLAVE		AKAD. ROK 2022/2023	STU FAD
PREDMET : 2_AT2_AU Ateliér II. Architektúra a urbanizmus			
GARANT PREDM. : doc. Ing. arch. Alexander Schleicher, PhD.			
TÉMA : KULTÚRNY DOM JASLOVSKÉ BOHULOVCE		DÁTUM :	
ŠTUDENT : Bc. ROMAN TOMÁŠKA <i>Roman Tomáška</i>		10.05.2023	
VEDÚCI PRÁCE : doc. Ing. arch. Eva Vojteková, PhD.		MIERKA : 1:100	
VERTIKÁLNY ATELIER : Vojteková / Rolenčíková		ŠPECIALIZÁCIA :	
DRUH DOKUMENTÁCIE : ARCHITEKTONICKÁ ŠTÚDIA		Č. VÝKRESU	18
OBSAH VÝKRESU : Pohľad východný			



+13,300
↓

FAKULTA ARCHITEKTÚRY A DIZAJNU STU V BRATISLAVE		AKAD. ROK 2022/2023	STU FAD
PREDMET : 2_AT2_AU Ateliér II, Architektúra a urbanizmus			
GARANT PREDM. : doc. Ing. arch. Alexander Schleicher, PhD.		DÁTUM : 10.05.2023	
TÉMA : KULTÚRNY DOM JASLOVSKÉ BOHUJCE		MIERKA : 1:100	
ŠTUDENT : Bc. ROMAN TOMÁŠKA <i>Roman Tomáška</i>		ŠPECIALIZÁCIA :	
VEDÚCI PRÁCE : doc. Ing. arch. Eva Vojteková, PhD.		Č. VÝKRESU	19
VERTIKÁLNY ATELIER : Vojteková / Rolenčíková			
DRUH DOKUMENTÁCIE : ARCHITEKTONICKÁ ŠTÚDIA			
OBSAH VÝKRESU : Pohľad severný			



FAKULTA ARCHITEKTÚRY A DIZAJNU STU V BRATISLAVE		AKAD. ROK 2022/2023	STU FAD
PREDMET : 2_AT2_AU Ateliér II. Architektúra a urbanizmus			
GARANT PREDM. : doc. Ing. arch. Alexander Schleicher, PhD.			
TÉMA : KULTÚRNY DOM JASLOVSKÉ BOHUJCE		DÁTUM :	
ŠTUDENT : Bc. ROMAN TOMÁŠKA <i>Roman Tomáška</i>		10.05.2023	
VEDÚCI PRÁCE : doc. Ing. arch. Eva Vojteková, PhD.		MIERKA : 1:100	
VERTIKÁLNY ATELIÉR : Vojteková / Rolenčíková		ŠPECIALIZÁCIA :	
DRUH DOKUMENTÁCIE : ARCHITEKTONICKÁ ŠTÚDIA		Č. VÝKRESU	20
OBSAH VÝKRESU : Pohľad južný			



FAKULTA ARCHITEKTÚRY A DIZAJNU STU V BRATISLAVE		AKAD. ROK 2022/2023	STU FAD
PREDMET : 2_AT2_AU Ateliér II. Architektúra a urbanizmus			
GARANT PREDM. : doc. Ing. arch. Alexander Schleicher, PhD.		DÁTUM : 10.05.2023	
TÉMA : KULTÚRNY DOM JASLOVSKÉ BOHUŤICE		MIERKA : 1:100	
ŠTUDENT : Bc. ROMAN TOMÁŠKA <i>Roman Tomáška</i>		ŠPECIALIZÁCIA :	
VEDÚCI PRÁCE : doc. Ing. arch. Eva Vojteková, PhD.		Č. VÝKRESU 21	
VERTIKÁLNY ATELIÉR : Vojteková / Rolenčíková			
DRUH DOKUMENTÁCIE : ARCHITEKTONICKÁ ŠTÚDIA			
OBSAH VÝKRESU : Pohľad západný			

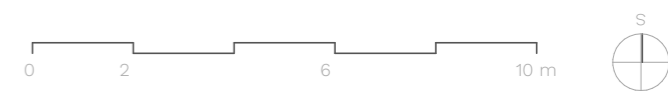
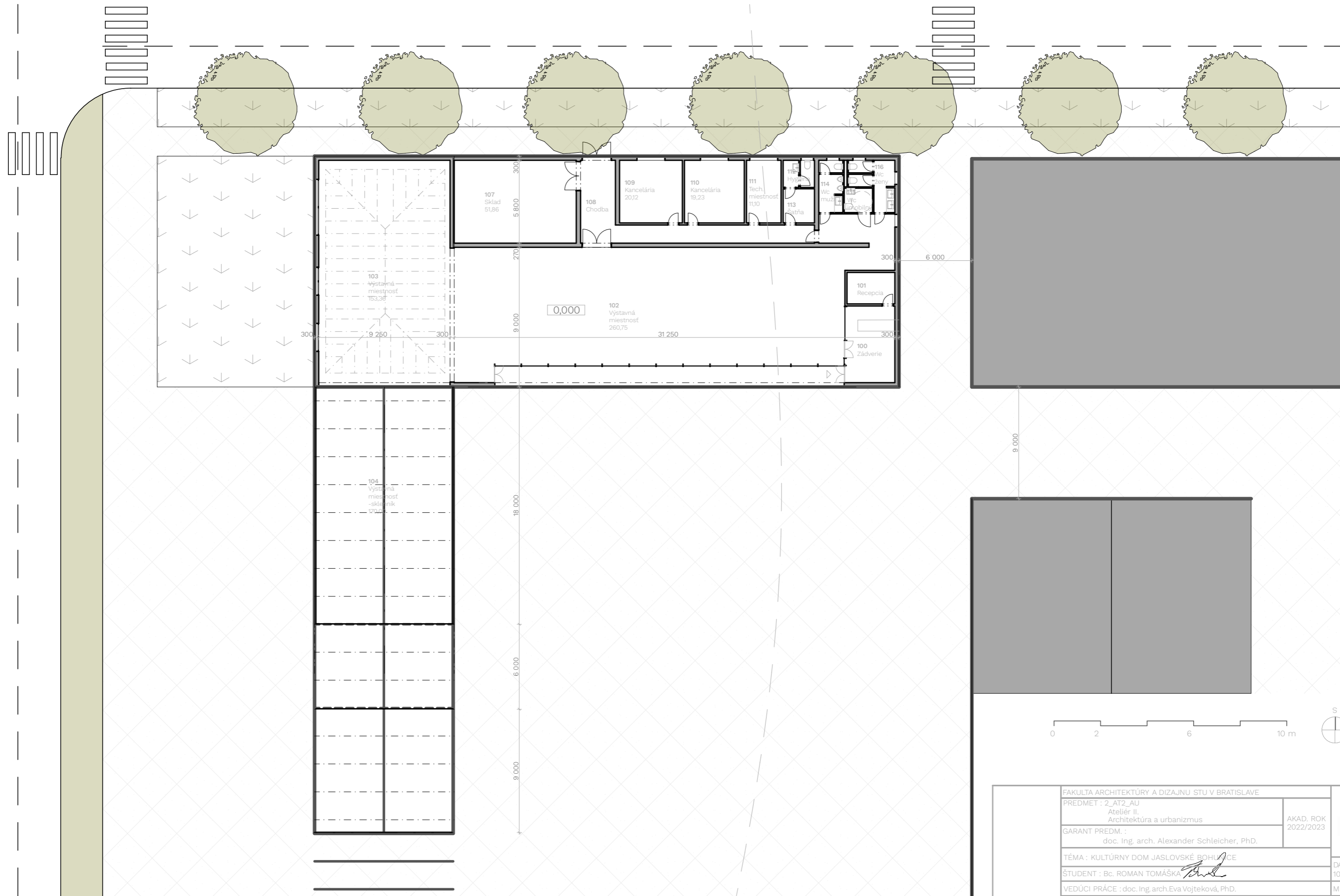

FAKULTA ARCHITEKTÚRY A DIZAJNU STU V BRATISLAVE		AKAD. ROK 2022/2023	STU FAD
PREDMET : 2_AT2_AU Ateliér II Architektúra a urbanizmus			
GARANT PREDM. : doc. Ing. arch. Alexander Schleicher, PhD.		DÁTUM : 10.05.2023	
TÉMA : KULTÚRNY DOM JASLOVSKÉ BOHUJCE		MIERKA : 1:150	
ŠTUDENT : Bc. ROMAN TOMÁŠKA		ŠPECIALIZÁCIA :	
VEDÚCI PRÁCE : doc. Ing. arch. Eva Vojteková, PhD.		Č. VÝKRESU	
VERTIKÁLNY ATELIÉR : Vojteková / Rolenčíková		22	
DRUH DOKUMENTÁCIE : ARCHITEKTONICKÁ ŠTÚDIA			
OBSAH VÝKRESU : 1 NP, Múzeum			

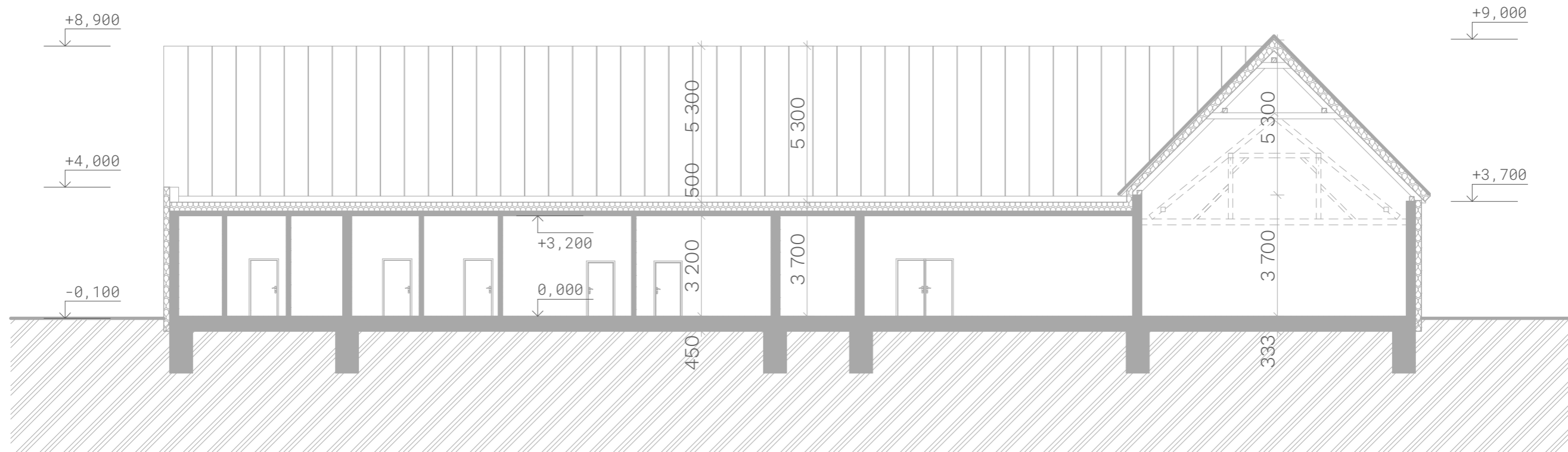

FAKULTA ARCHITEKTÚRY A DIZAJNU STU V BRATISLAVE		AKAD. ROK 2022/2023	STU FAD
PREDMET : 2_AT2_AU Ateliér II Architektúra a urbanizmus			
GARANT PREDM. : doc. Ing. arch. Alexander Schleicher, PhD.		DÁTUM : 10.05.2023	
TÉMA : KULTÚRNY DOM JASLOVSKÉ BOHULOVCE		MIERKA : 1:100	
ŠTUDENT : Bc. ROMAN TOMÁŠKA <i>R. Tomáška</i>		ŠPECIALIZÁCIA :	
VEDÚCI PRÁCE : doc. Ing. arch. Eva Vojteková, PhD.		Č. VÝKRESU	
VERTIKÁLNY ATELIER : Vojteková / Rolenčíková		23	
DRUH DOKUMENTÁCIE : ARCHITEKTONICKÁ ŠTÚDIA			
OBSAH VÝKRESU : Rez pozdĺžny , Múzeum			



FAKULTA ARCHITEKTÚRY A DIZAJNU STU V BRATISLAVE		AKAD. ROK 2022/2023	STU FAD
PREDMET : 2_AT2_AU Ateliér II. Architektúra a urbanizmus			
GARANT PREDM. : doc. Ing. arch. Alexander Schleicher, PhD.		DÁTUM : 10.05.2023	
TÉMA : KULTÚRNY DOM JASLOVSKÉ BOHULICE		MIERKA : 1:100	
ŠTUDENT : Bc. ROMAN TOMÁŠKA <i>Roman Tomáška</i>		ŠPECIALIZÁCIA :	
VEDÚCI PRÁCE : doc. Ing. arch. Eva Vojteková, PhD.		Č. VÝKRESU 24	
VERTIKÁLNY ATELIER : Vojteková / Rolenčíková			
DRUH DOKUMENTÁCIE : ARCHITEKTONICKÁ ŠTÚDIA			
OBSAH VÝKRESU : Pohľad západný			

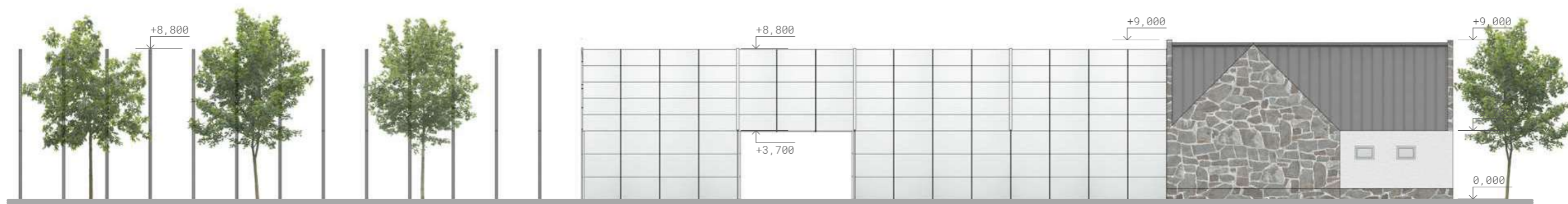

FAKULTA ARCHITEKTÚRY A DIZAJNU STU V BRATISLAVE		AKAD. ROK 2022/2023	STU FAD
PREDMET : 2_AT2_AU Ateliér II Architektúra a urbanizmus			
GARANT PREDM. : doc. Ing. arch. Alexander Schleicher, PhD.		DÁTUM : 10.05.2023	
TÉMA : KULTÚRNY DOM JASLOVSKÉ BOHUŤICE		MIERKA : 1:100	
ŠTUDENT : Bc. ROMAN TOMÁŠKA <i>Roman Tomáška</i>		ŠPECIALIZÁCIA :	
VEDÚCI PRÁCE : doc. Ing. arch. Eva Vojteková, PhD.		Č. VÝKRESU 25	
VERTIKÁLNY ATELIÉR : Vojteková / Rolenčíková			
DRUH DOKUMENTÁCIE : ARCHITEKTONICKÁ ŠTÚDIA			
OBSAH VÝKRESU : Pohľad východný			



FAKULTA ARCHITEKTÚRY A DIZAJNU STU V BRATISLAVE		AKAD. ROK 2022/2023	STU FAD
PREDMET : 2_AT2_AU Ateliér II. Architektúra a urbanizmus			
GARANT PREDM. : doc. Ing. arch. Alexander Schleicher, PhD.			
TÉMA : KULTÚRNY DOM JASLOVSKÉ BOHULICE		DÁTUM :	
ŠTUDENT : Bc. ROMAN TOMÁŠKA <i>Roman Tomáška</i>		10.05.2023	
VEDÚCI PRÁCE : doc. Ing. arch. Eva Vojteková, PhD.		MIERKA : 1:100	
VERTIKÁLNY ATELIÉR : Vojteková / Rolenčíková		ŠPECIALIZÁCIA :	
DRUH DOKUMENTÁCIE : ARCHITEKTONICKÁ ŠTÚDIA		Č. VÝKRESU	26
OBSAH VÝKRESU : Pohľad severný			



FAKULTA ARCHITEKTÚRY A DIZAJNU STU V BRATISLAVE		AKAD. ROK 2022/2023	STU FAD
PREDMET : 2_AT2_AU Ateliér II. Architektúra a urbanizmus			
GARANT PREDM. : doc. Ing. arch. Alexander Schleicher, PhD.		DÁTUM : 10.05.2023	
TÉMA : KULTÚRNY DOM JASLOVSKÉ BOHUJCE		MIERKA : 1:100	
ŠTUDENT : Bc. ROMAN TOMÁŠKA <i>Roman Tomáška</i>		ŠPECIALIZÁCIA :	
VEDÚCI PRÁCE : doc. Ing. arch. Eva Vojteková, PhD.		Č. VÝKRESU	27
VERTIKÁLNY ATELIÉR : Vojteková / Rolenčíková			
DRUH DOKUMENTÁCIE : ARCHITEKTONICKÁ ŠTÚDIA			
OBSAH VÝKRESU : Pohľad južný			



Exteriérová kamenná dlažba



Lepené drevené nosníky



Interiérová palubová podlaha



Drevený fasádny obklad



Sklenné tabule a výplne



Interiérová omietka

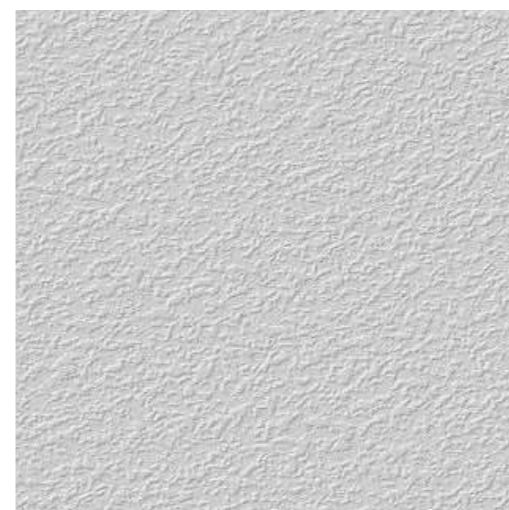

Exteriérová fasádna omietka



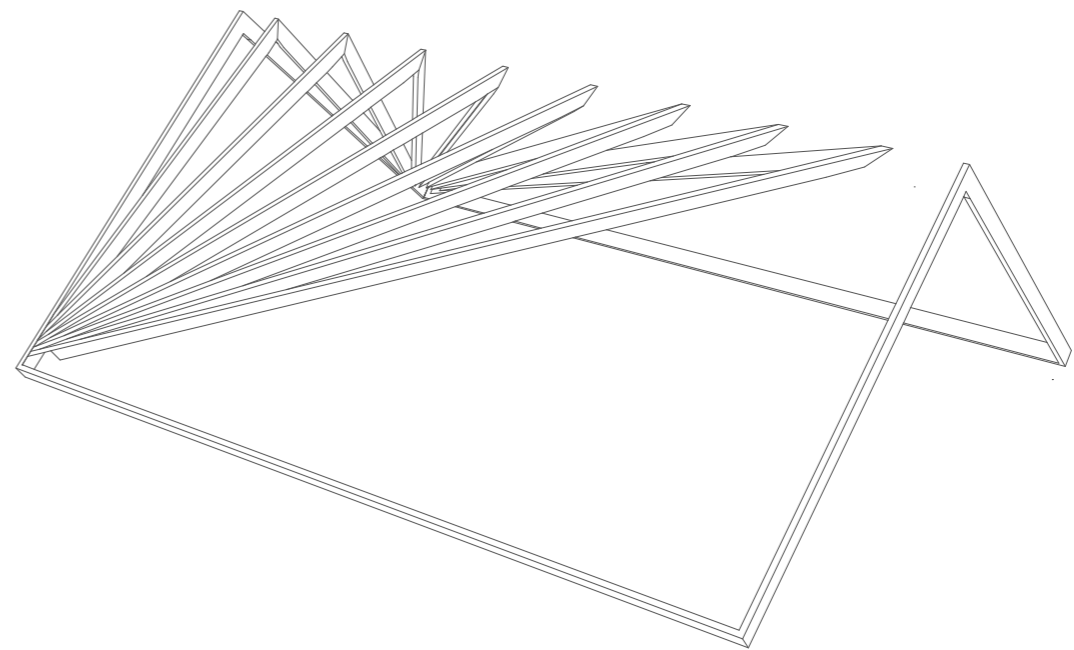
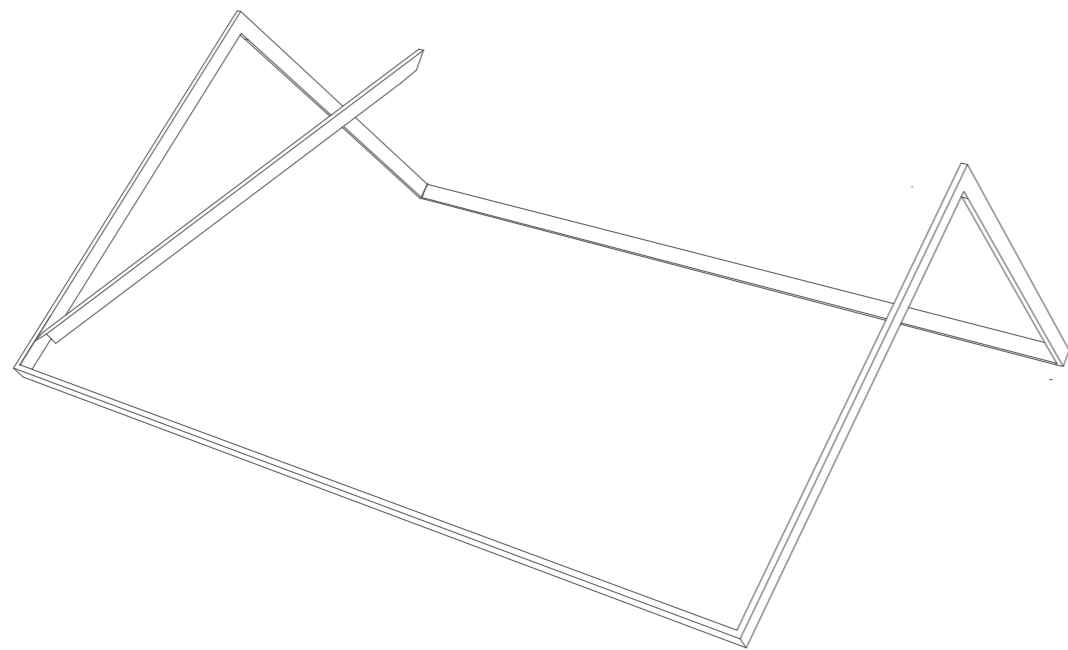

Plechová kritina so stojatou drážkou

FAKULTA ARCHITEKTÚRY A DIZAJNU STU V BRATISLAVE		AKAD. ROK 2022/2023	STU FAD
PREDMET : 2_AT2_AU Ateliér II. Architektúra a urbanizmus			
GARANT PREDM. : doc. Ing. arch. Alexander Schleicher, PhD.		DÁTUM : 10.05.2023	
TÉMA : KULTÚRNY DOM JASLOVSKÉ BOHULOVCE		MIERKA :	
ŠTUDENT : Bc. ROMAN TOMÁŠKA <i>R. Tomáška</i>		ŠPECIALIZÁCIA :	
VEDÚCI PRÁCE : doc. Ing. arch. Eva Vojteková, PhD.		Č. VÝKRESU	28
VERTIKÁLNY ATELIÉR : Vojteková / Rolenčíková			
DRUH DOKUMENTÁCIE : ARCHITEKTONICKÁ ŠTÚDIA			
OBSAH VÝKRESU : Použitá materiálivosť			

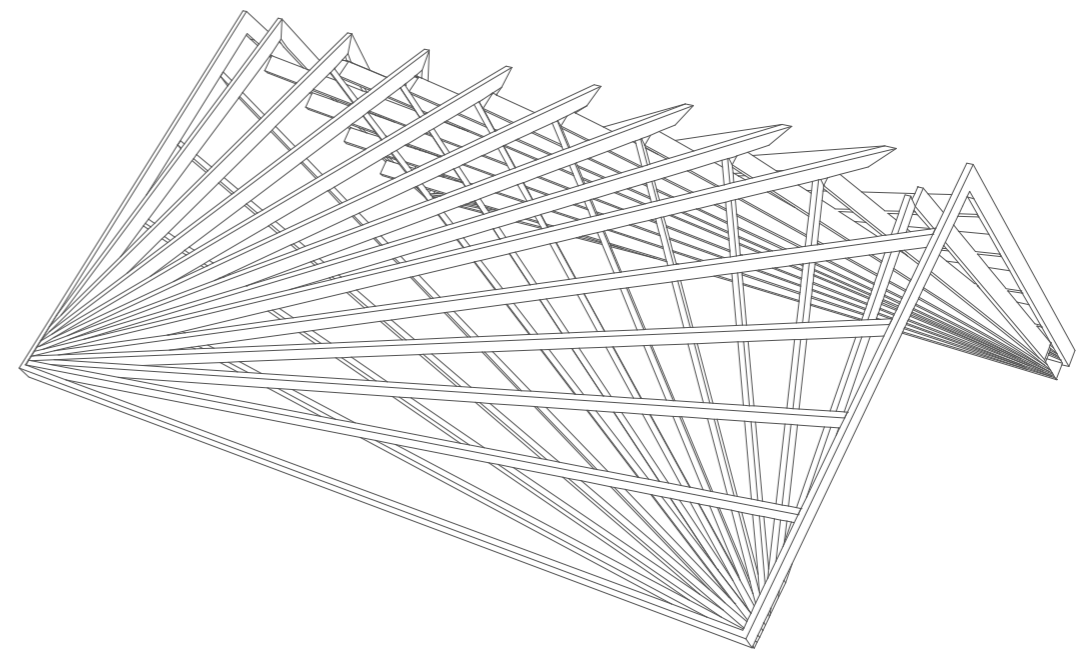
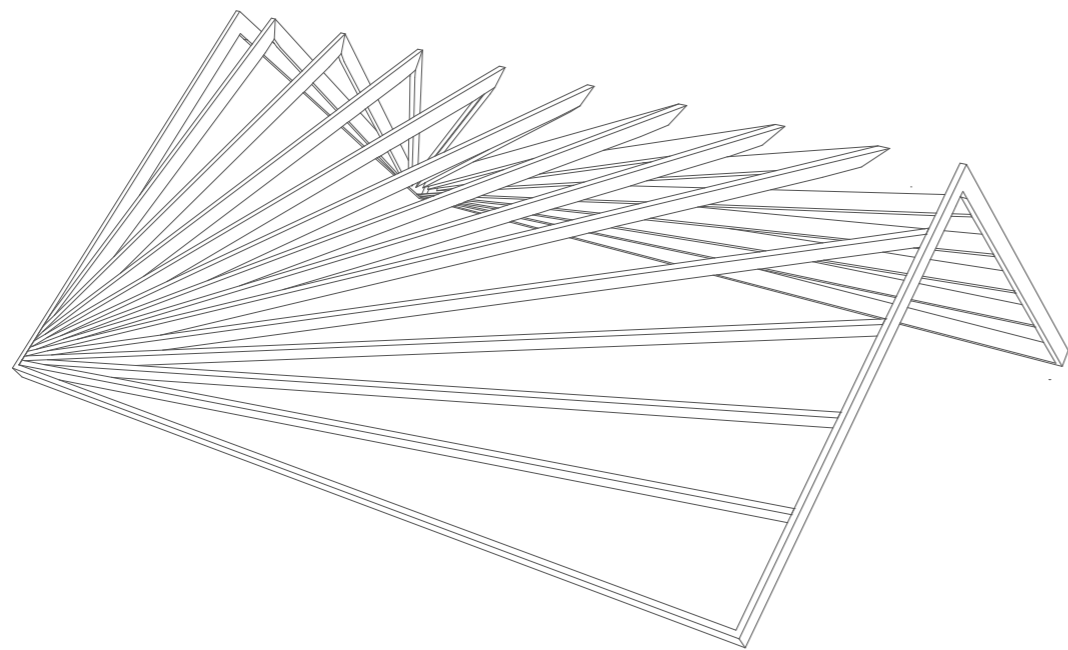

FAKULTA ARCHITEKTÚRY A DIZAJNU STU V BRATISLAVE		AKAD. ROK 2022/2023	STU FAD
PREDMET : 2_AT2_AU Ateliér II Architektúra a urbanizmus			
GARANT PREDM. : doc. Ing. arch. Alexander Schleicher, PhD.			
TÉMA : KULTÚRNY DOM JASLOVSKÉ BOHUŤICE		DÁTUM :	
ŠTUDENT : Bc. ROMAN TOMÁŠKA <i>R. Tomáška</i>		10.05.2023	
VEDÚCI PRÁCE : doc. Ing. arch. Eva Vojteková, PhD.		MIERKA :	
VERTIKÁLNY ATELIÉR : Vojteková / Rolenčíková		ŠPECIALIZÁCIA :	
DRUH DOKUMENTÁCIE : ARCHITEKTONICKÁ ŠTÚDIA		Č. VÝKRESU	29
OBSAH VÝKRESU : Schéma priestorového krovu			



FAKULTA ARCHITEKTÚRY A DIZAJNU STU V BRATISLAVE		AKAD. ROK 2022/2023	
PREDMET : 2_AT2_AU Ateliér II Architektúra a urbanizmus			
GARANT PREDM. :			
doc. Ing. arch. Alexander Schleicher, PhD.			
TÉMA : KULTÚRNY DOM JASLOVSKÉ BOHULICE		DÁTUM :	
ŠTUDENT : Bc. ROMAN TOMÁŠKA 		10.05.2023	
VEDÚCI PRÁCE : doc. Ing. arch. Eva Vojteková, PhD.		MIERKA :	
VERTIKÁLNY ATELIÉR : Vojteková / Rolenčíková		ŠPECIALIZÁCIA :	
DRUH DOKUMENTÁCIE : ARCHITEKTONICKÁ ŠTÚDIA		Č. VÝKRESU	
OBSAH VÝKRESU : Schéma priestorového krovu		30	

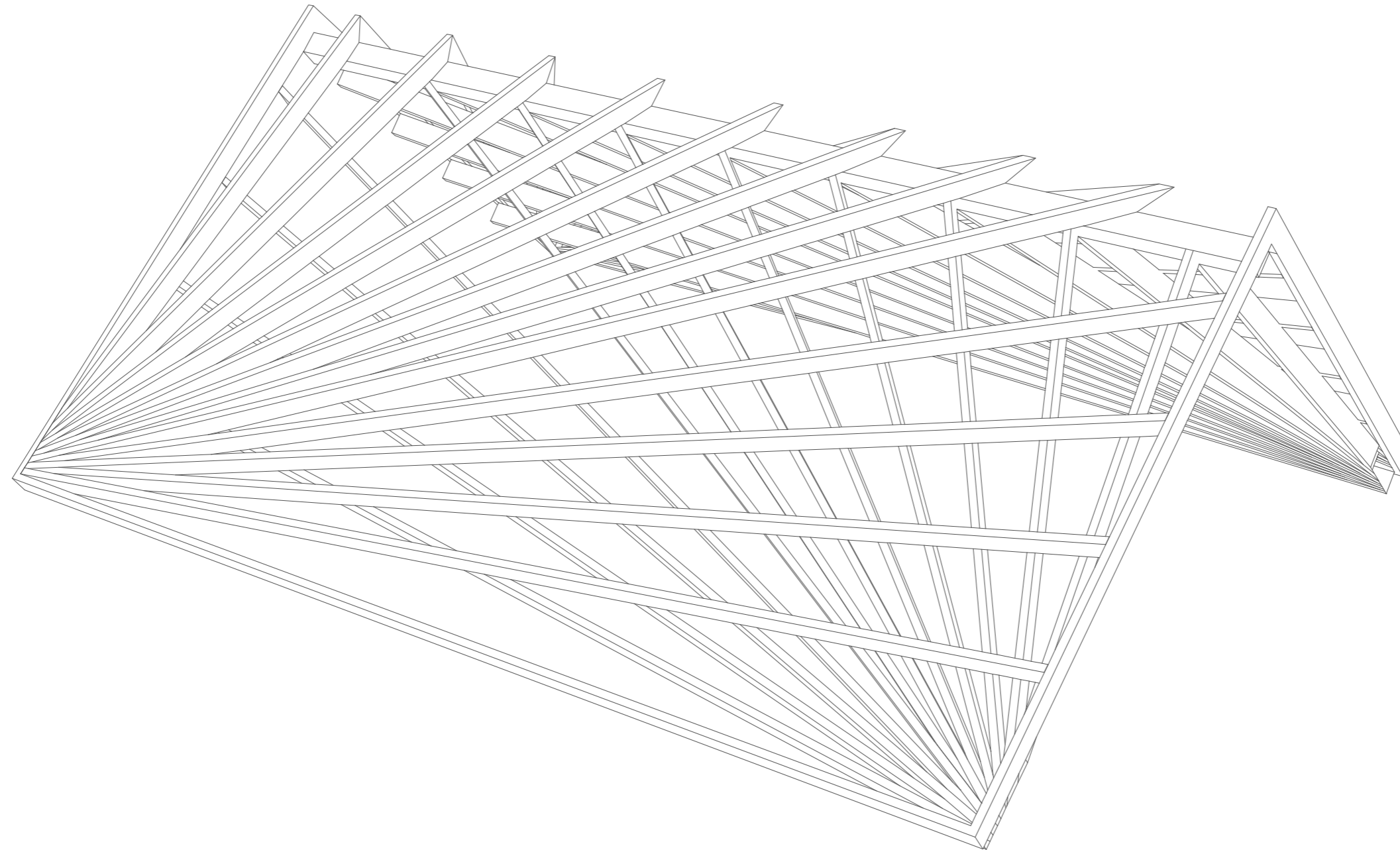

FAKULTA ARCHITEKTÚRY A DIZAJNU STU V BRATISLAVE		AKAD. ROK 2022/2023	
PREDMET : 2_AT2_AU Ateliér II Architektúra a urbanizmus			
GARANT PREDM. :			
doc. Ing. arch. Alexander Schleicher, PhD.			
TÉMA : KULTÚRNY DOM JASLOVSKÉ BOHUŤICE			
ŠTUDENT : Bc. ROMAN TOMÁŠKA 		DÁTUM :	10.05.2023
VEDÚCI PRÁCE : doc. Ing. arch. Eva Vojteková, PhD.		MIERKA :	
VERTIKÁLNY ATELIER : Vojteková / Rolenčíková		ŠPECIALIZÁCIA :	
DRUH DOKUMENTÁCIE : ARCHITEKTONICKÁ ŠTÚDIA		Č. VÝKRESU	31
OBSAH VÝKRESU : Schéma priestorového krovu			

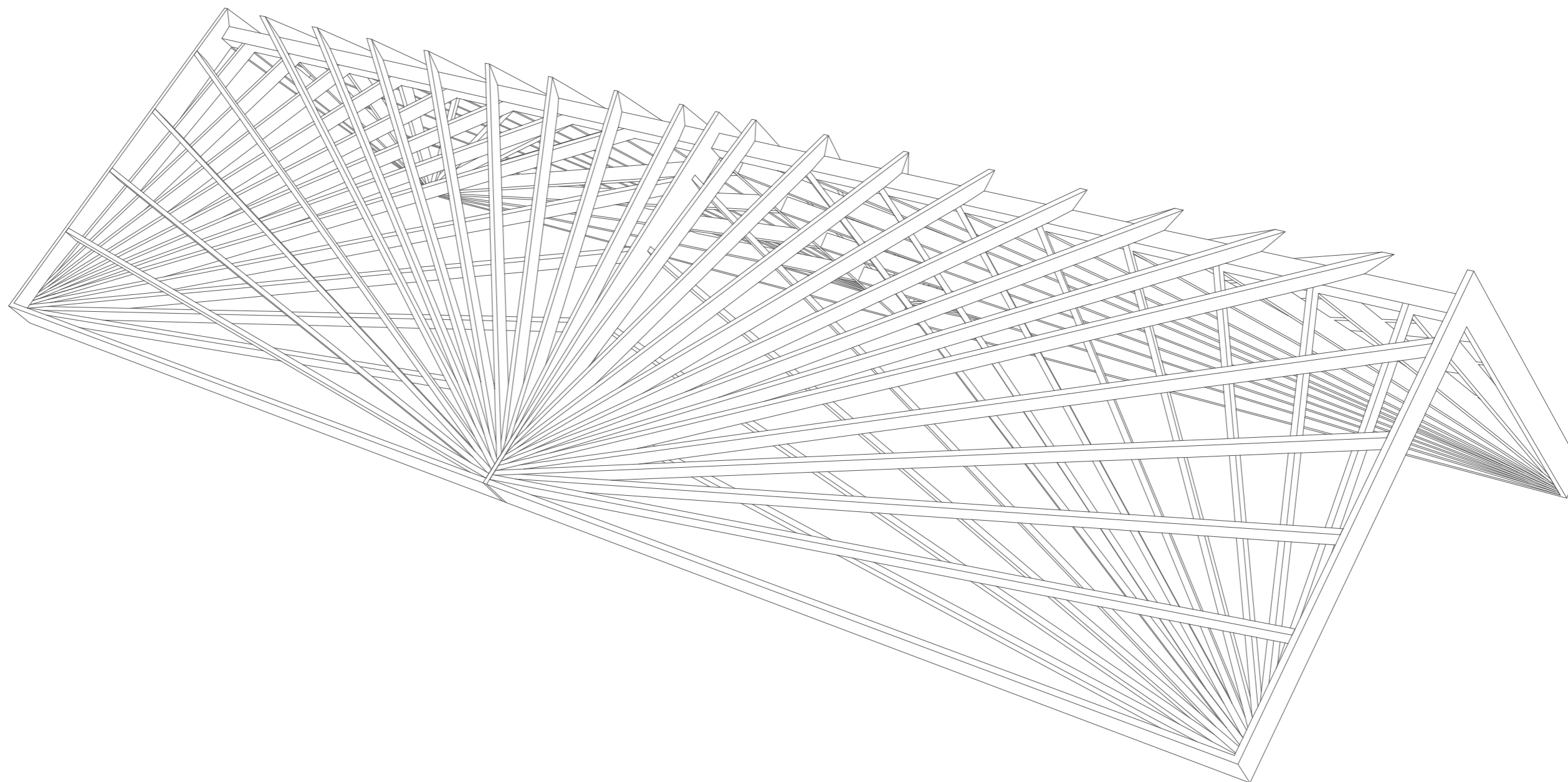

FAKULTA ARCHITEKTÚRY A DIZAJNU STU V BRATISLAVE		AKAD. ROK 2022/2023	STU FAD
PREDMET : 2_AT2_AU Ateliér II Architektúra a urbanizmus			
GARANT PREDM. : doc. Ing. arch. Alexander Schleicher, PhD.		DÁTUM : 10.05.2023	
TÉMA : KULTÚRNY DOM JASLOVSKÉ BOHULICE		MIERKA :	
ŠTUDENT : Bc. ROMAN TOMÁŠKA 		ŠPECIALIZÁCIA :	
VEDÚCI PRÁCE : doc. Ing. arch. Eva Vojteková, PhD.		Č. VÝKRESU	32
VERTIKÁLNY ATELIER : Vojteková / Rolenčíková			
DRUH DOKUMENTÁCIE : ARCHITEKTONICKÁ ŠTÚDIA			
OBSAH VÝKRESU : Schéma priestorového krovu			

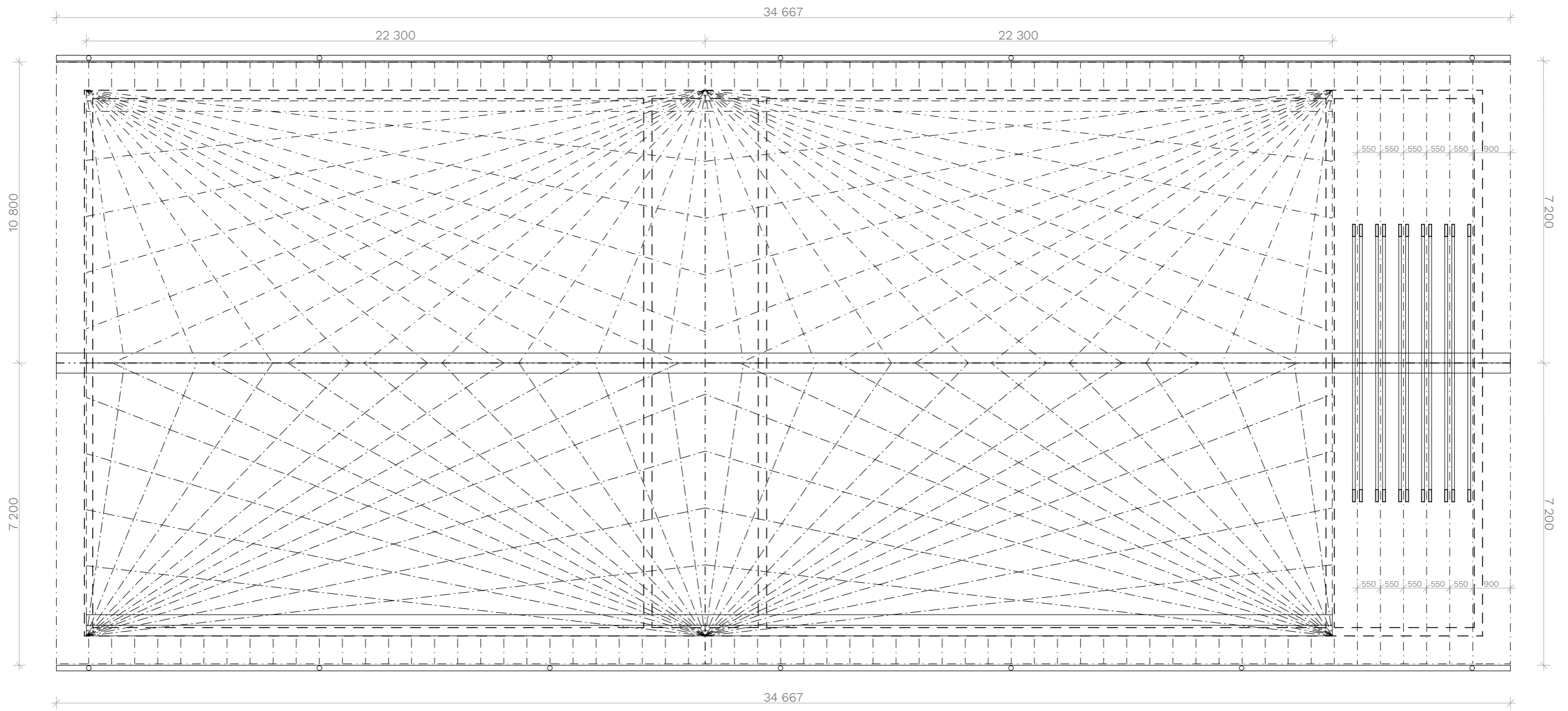

FAKULTA ARCHITEKTÚRY A DIZAJNU STU V BRATISLAVE PREDMET : 2_AT2_AU Ateliér II Architektúra a urbanizmus		AKAD. ROK 2022/2023	
GARANT PREDM. : doc. Ing. arch. Alexander Schleicher, PhD.			
TÉMA : KULTÚRNY DOM JASLOVSKÉ BOHULOVCE			DÁTUM : 10.05.2023
ŠTUDENT : Bc. ROMAN TOMÁŠKA			MIERKA : 1:100
VEDÚCI PRÁCE : doc. Ing. arch. Eva Vojteková, PhD.			ŠPECIALIZÁCIA :
VERTIKÁLNY ATELIER : Vojteková / Rolenčíková			Č. VÝKRESU
DRUH DOKUMENTÁCIE : ARCHITEKTONICKÁ ŠTÚDIA			33
OBSAH VÝKRESU : Krov			

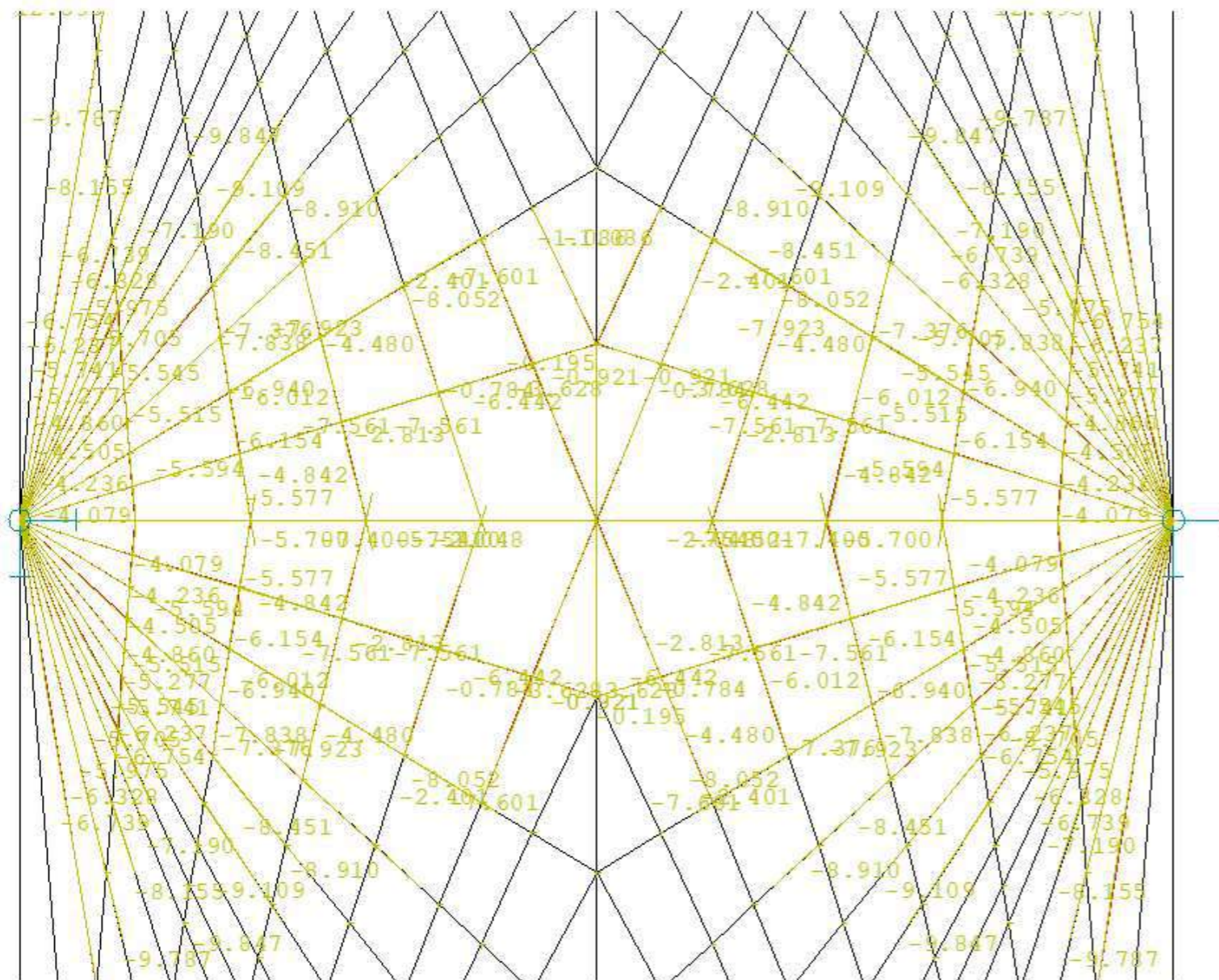

PRIEHYB PRIESTOROVÉHO KROVU - PODORYS

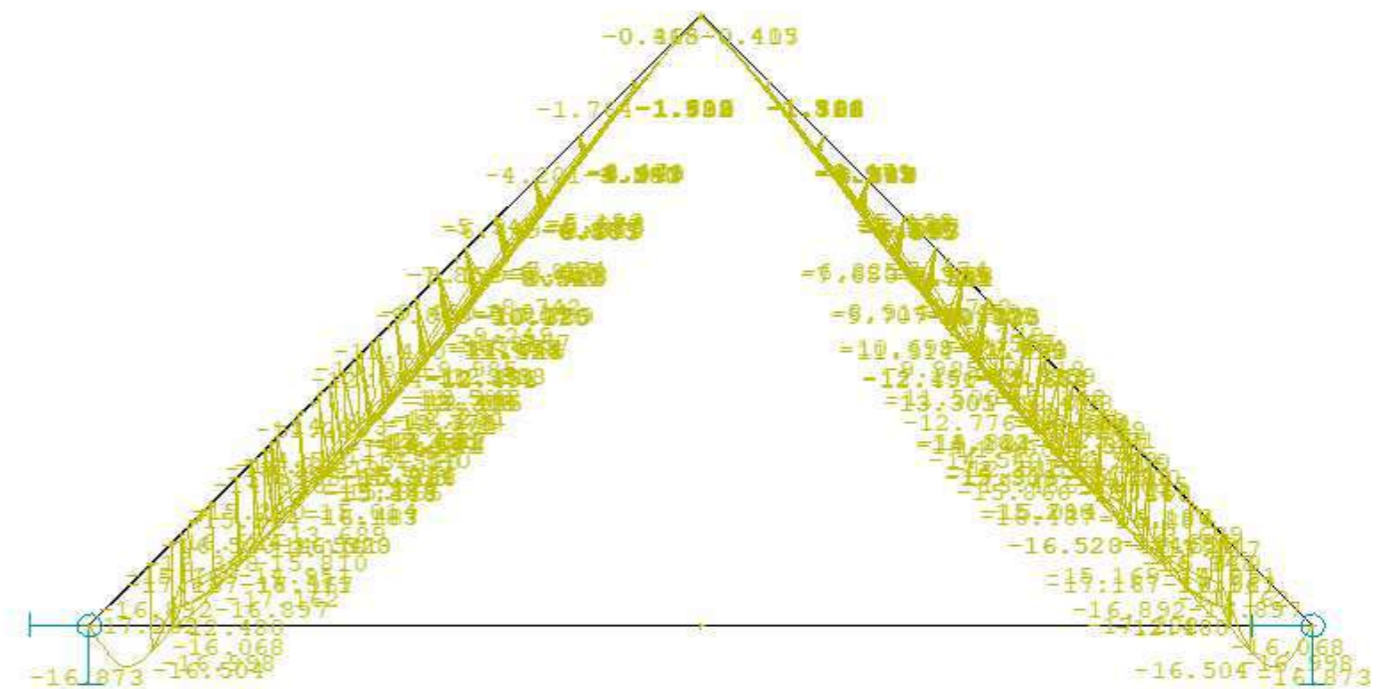

PRIEHYB PRIESTOROVÉHO KROVU - REZ

FAKULTA ARCHITEKTÚRY A DIZAJNU STU V BRATISLAVE PREDMET : 2_AT2_AU Ateliér II Architektúra a urbanizmus		AKAD. ROK 2022/2023	
GARANT PREDM. : doc. Ing. arch. Alexander Schleicher, PhD.			
TÉMA : KULTÚRNY DOM JASLOVSKÉ BOHULICE			DÁTUM : 10.05.2023
ŠTUDENT : Bc. ROMAN TOMÁŠKA			MIERKA :
VEDÚCI PRÁCE : doc. Ing. arch. Eva Vojteková, PhD.			ŠPECIALIZÁCIA :
VERTIKÁLNY ATELIÉR : Vojteková / Rolenčíková			Č. VÝKRESU
DRUH DOKUMENTÁCIE : ARCHITEKTONICKÁ ŠTÚDIA			34
OBSAH VÝKRESU : Výpočty statiky krovu			

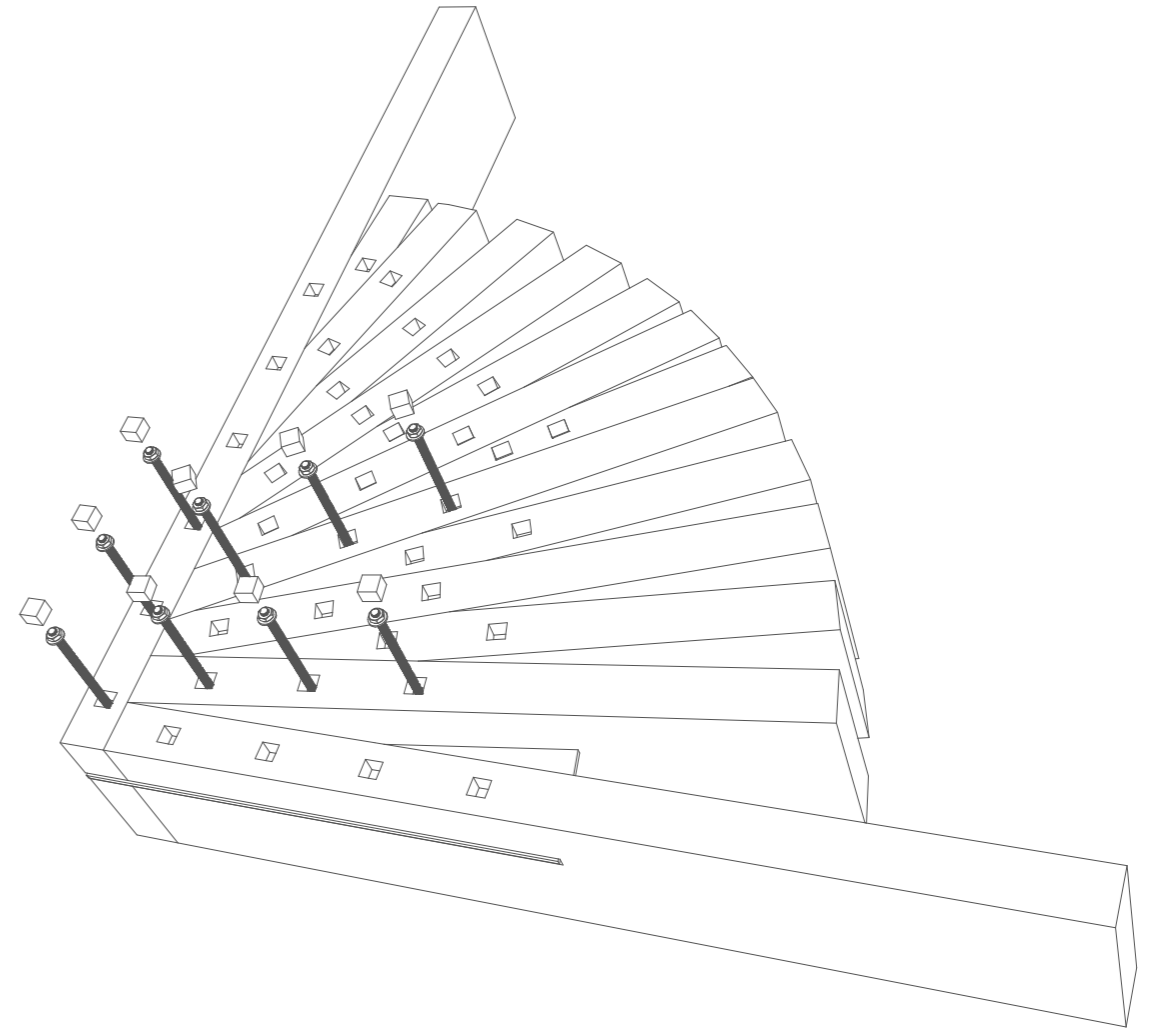
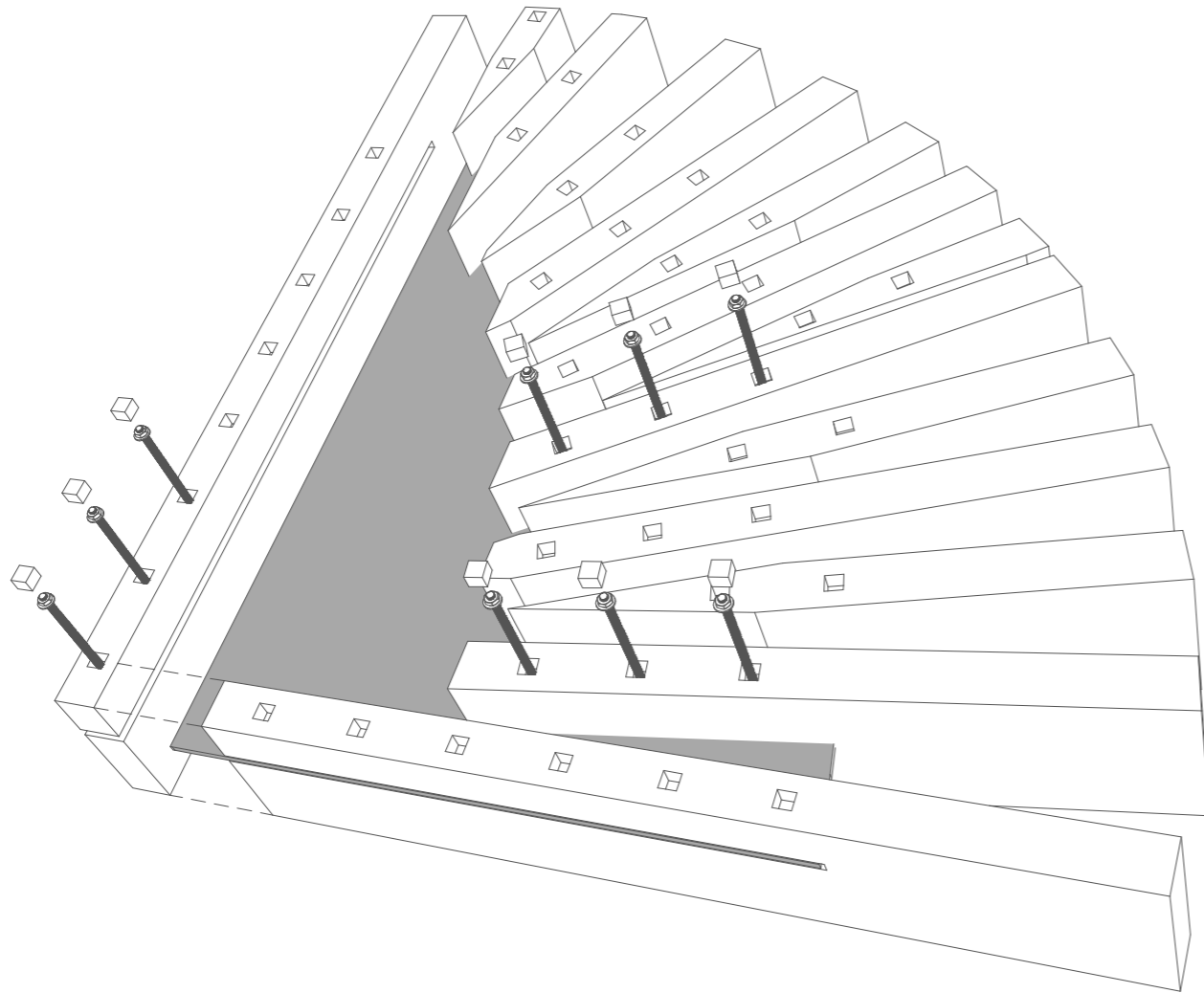

FAKULTA ARCHITEKTÚRY A DIZAJNU STU V BRATISLAVE PREDMET : 2_AT2_AU Ateliér II Architektúra a urbanizmus		AKAD. ROK 2022/2023	
GARANT PREDM. : doc. Ing. arch. Alexander Schleicher, PhD.			
TÉMA : KULTÚRNY DOM JASLOVSKÉ BOHULICE			DÁTUM : 10.05.2023
ŠTUDENT : Bc. ROMAN TOMÁŠKA			MIERKA :
VEDÚCI PRÁCE : doc. Ing. arch. Eva Vojteková, PhD.			ŠPECIALIZÁCIA :
VERTIKÁLNY ATELIER : Vojteková / Rolenčíková			Č. VÝKRESU
DRUH DOKUMENTÁCIE : ARCHITEKTONICKÁ ŠTÚDIA			35
OBSAH VÝKRESU : Tesárske spoje			

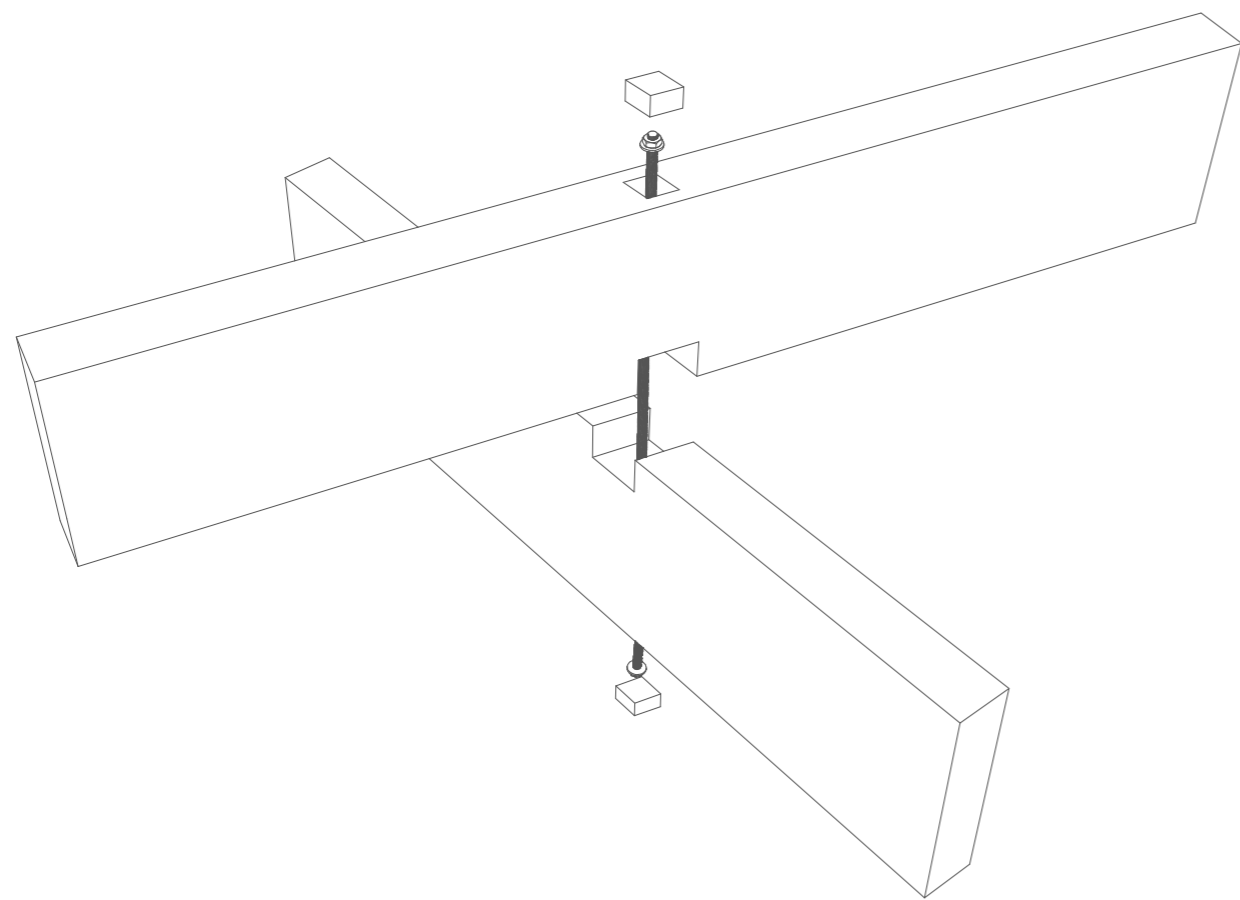

SPOJ PRVKOV S PREPLÁTOVANÍM 200 mm
Minimalizuje priehyb konštrukcie

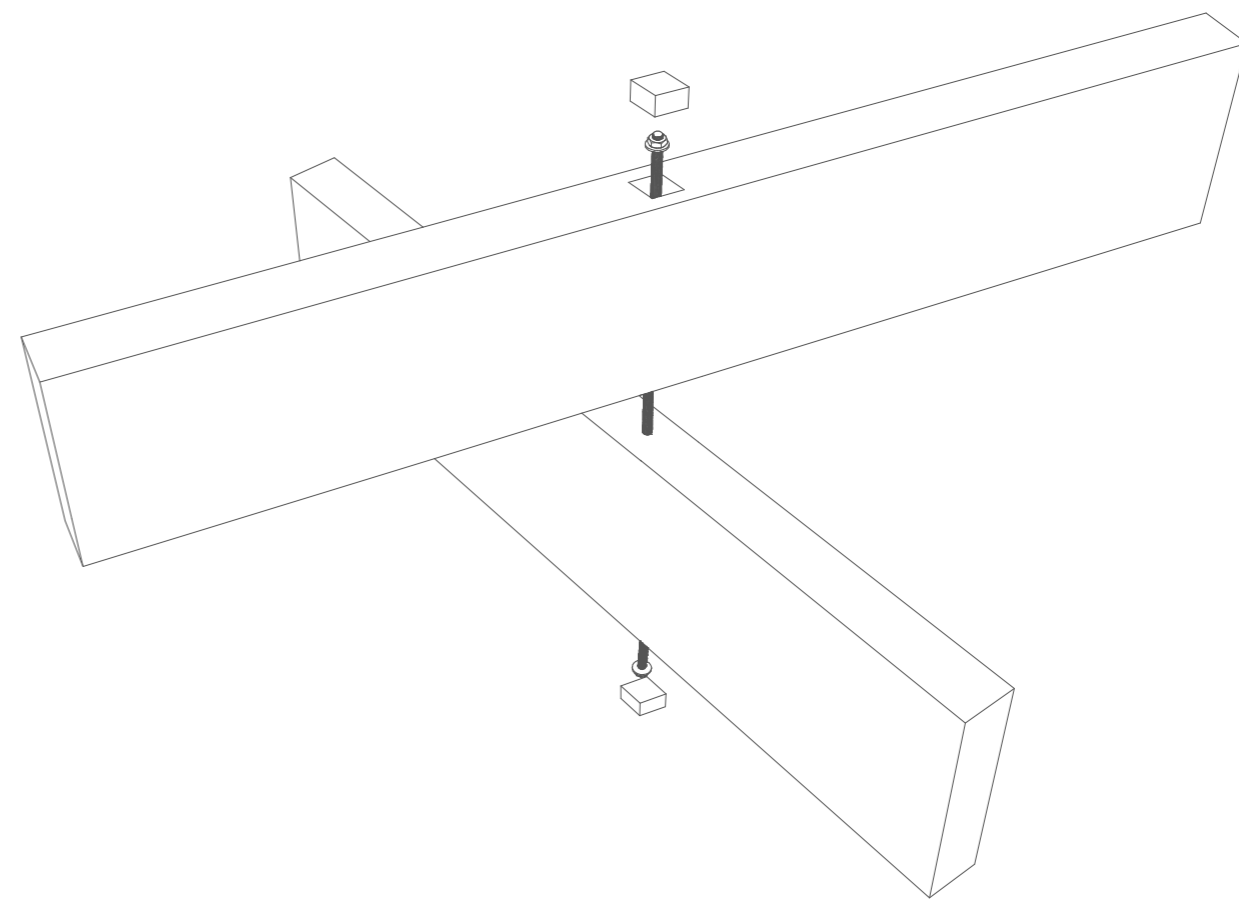

SPOJ PRVKOV BEZ PREPLÁTOVANIA
Priehyb väčší o 15 mm

FAKULTA ARCHITEKTÚRY A DIZAJNU STU V BRATISLAVE		AKAD. ROK 2022/2023	STU FAD
PREDMET : 2_AT2_AU Ateliér II Architektúra a urbanizmus			
GARANT PREDM. : doc. Ing. arch. Alexander Schleicher, PhD.		DÁTUM : 10.05.2023	
TÉMA : KULTÚRNY DOM JASLOVSKÉ BOHUJCE		MIERKA :	
ŠTUDENT : Bc. ROMAN TOMÁŠKA <i>Roman Tomáška</i>		ŠPECIALIZÁCIA :	
VEDÚCI PRÁCE : doc. Ing. arch. Eva Vojteková, PhD.		Č. VÝKRESU	36
VERTIKÁLNY ATELIÉR : Vojteková / Rolenčíková			
DRUH DOKUMENTÁCIE : ARCHITEKTONICKÁ ŠTÚDIA			
OBSAH VÝKRESU : Tesárske spoje			

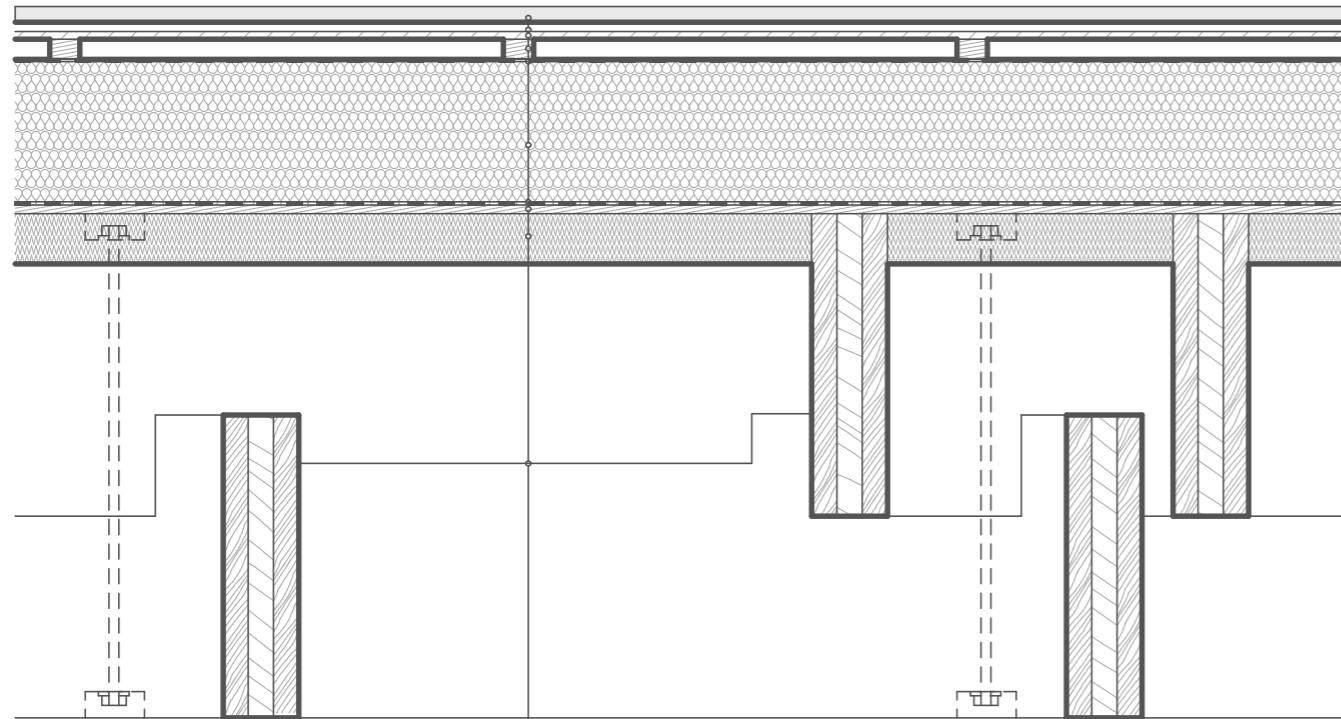

- Hydroizolačná drážková krytina z lakovaného FeZn plechu
- Separáčná, Mikroventilačná vrstva DEKTEN METAL II
- DHF doska 2 P+D Egger
- Vzduchová medzera a dištančná vrstva DEKWOOD kontralata 60x40 40
- Doplnková hydroizolačná vrstva DEKTEN MULTI-PRO II
- Tepelnoizolačná vrstva TOPDEK 022 PIR
- Parotesniaca, Vzduchotesniaca vrstva TOPDEK AL BARRIER
- Podkladná palubovka SM A/B klasik
- Akustický penový panel FiberSTANDARD
- Nosná konštrukcia, krovový rošt

0,6	mm			
8	mm			
		15	mm	
40	mm			
0,48	mm			
		280	mm	
2,2	mm			
		19	mm	
		100	mm	
		1 000	mm	

Súčiniteľ prestupu tepla
 0,122 W/(m².K)
 Tepelný odpor konštrukcie
 9,984 m².K/W

FAKULTA ARCHITEKTÚRY A DIZAJNU STU V BRATISLAVE		AKAD. ROK 2022/2023	STU FAD
PREDMET : 2_AT2_AU Ateliér II, Architektúra a urbanizmus			
GARANT PREDM. : doc. Ing. arch. Alexander Schleicher, PhD.			
TÉMA : KULTÚRNY DOM JASLOVSKÉ BOHULOVCE			DÁTUM : 10.05.2023
ŠTUDENT : Bc. ROMAN TOMÁŠKA <i>[Signature]</i>			MIERKA : 1:10
VEDÚCI PRÁCE : doc. Ing. arch. Eva Vojteková, PhD.			ŠPECIALIZÁCIA :
VERTIKÁLNY ATELIER : Vojteková / Rolenčíková			Č. VÝKRESU
DRUH DOKUMENTÁCIE : ARCHITEKTONICKÁ ŠTÚDIA			37
OBSAH VÝKRESU : Detail skladby strechy			

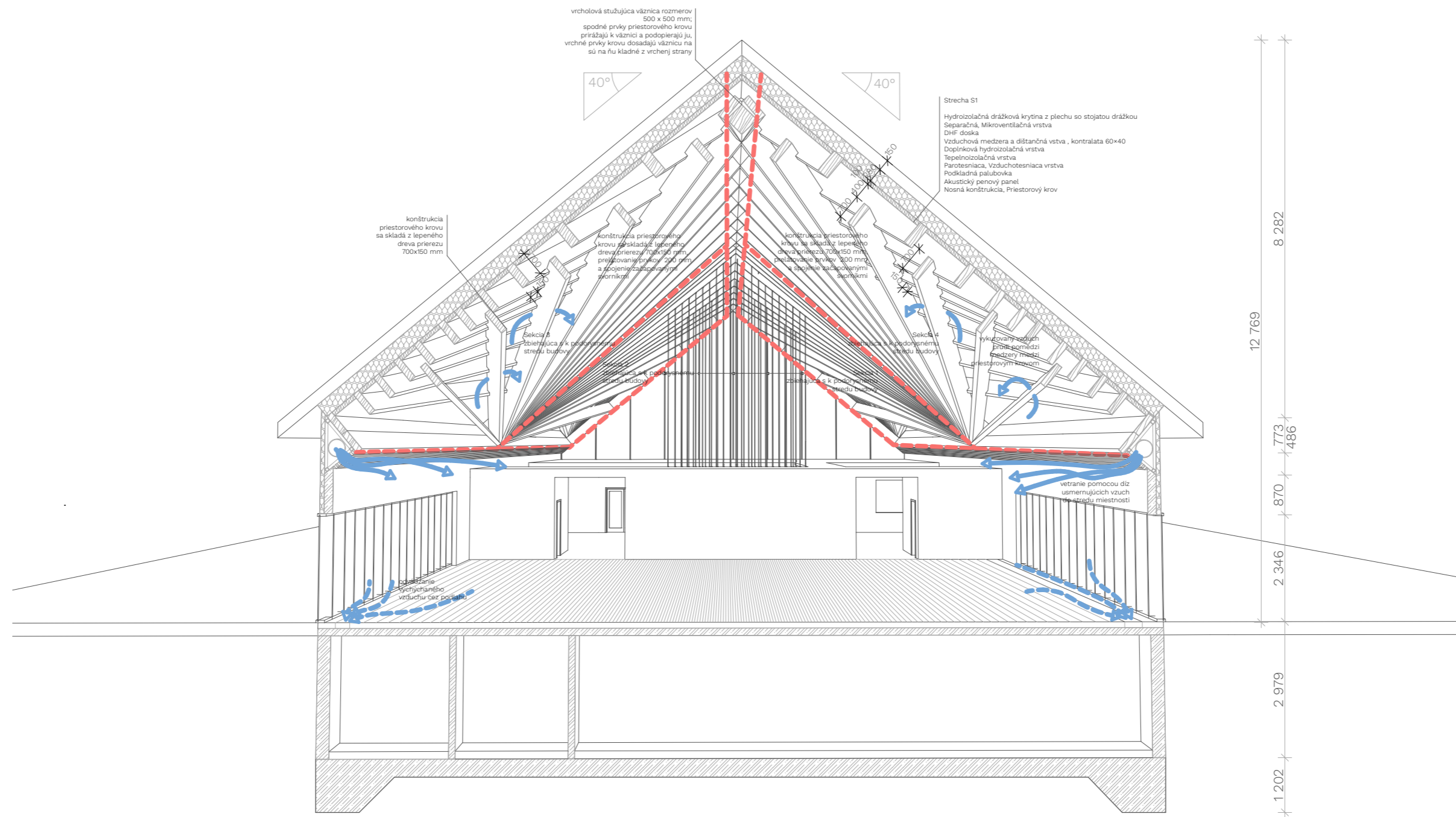

FAKULTA ARCHITEKTÚRY A DIZAJNU STU V BRATISLAVE		AKAD. ROK 2022/2023	STU FAD
PREDMET : 2_AT2_AU Ateliér II Architektúra a urbanizmus			
GARANT PREDM. : doc. Ing. arch. Alexander Schleicher, PhD.			
TÉMA : KULTÚRNY DOM JASLOVSKÉ BOHULICE		DÁTUM : 10.05.2023	
ŠTUDENT : Bc. ROMAN TOMÁŠKA		MIERKA :	
VEDÚCI PRÁCE : doc. Ing. arch. Eva Vojteková, PhD.		ŠPECIALIZÁCIA :	
VERTIKÁLNY ATELIÉR : Vojteková / Rolenčíková		Č. VÝKRESU	38
DRUH DOKUMENTÁCIE : ARCHITEKTONICKÁ ŠTÚDIA			
OBSAH VÝKRESU : Rezopohľad			

Strecha S1

- Hydroizolačná drážková krytina z plechu so stojatou drážkou
- Separačná, Mikroventilačná vrstva
- DHF doska
- Vzduchová medzera a dištančná vstava , kontralata 60×40
- Doplnková hydroizolačná vrstva
- Tepelnoizolačná vrstva
- Parotesniaca, Vzduchotesniaca vrstva
- Podkladná palubovka
- Akustický penový panel
- Nosná konštrukcia, Priestorový krov

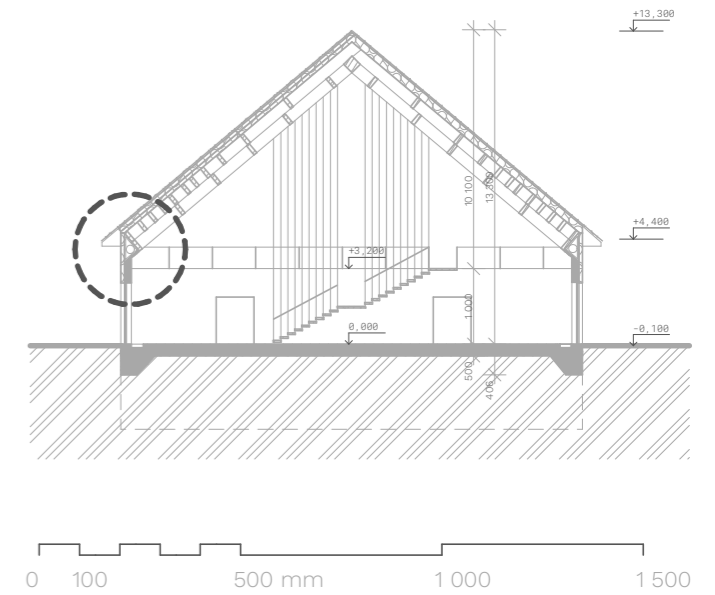
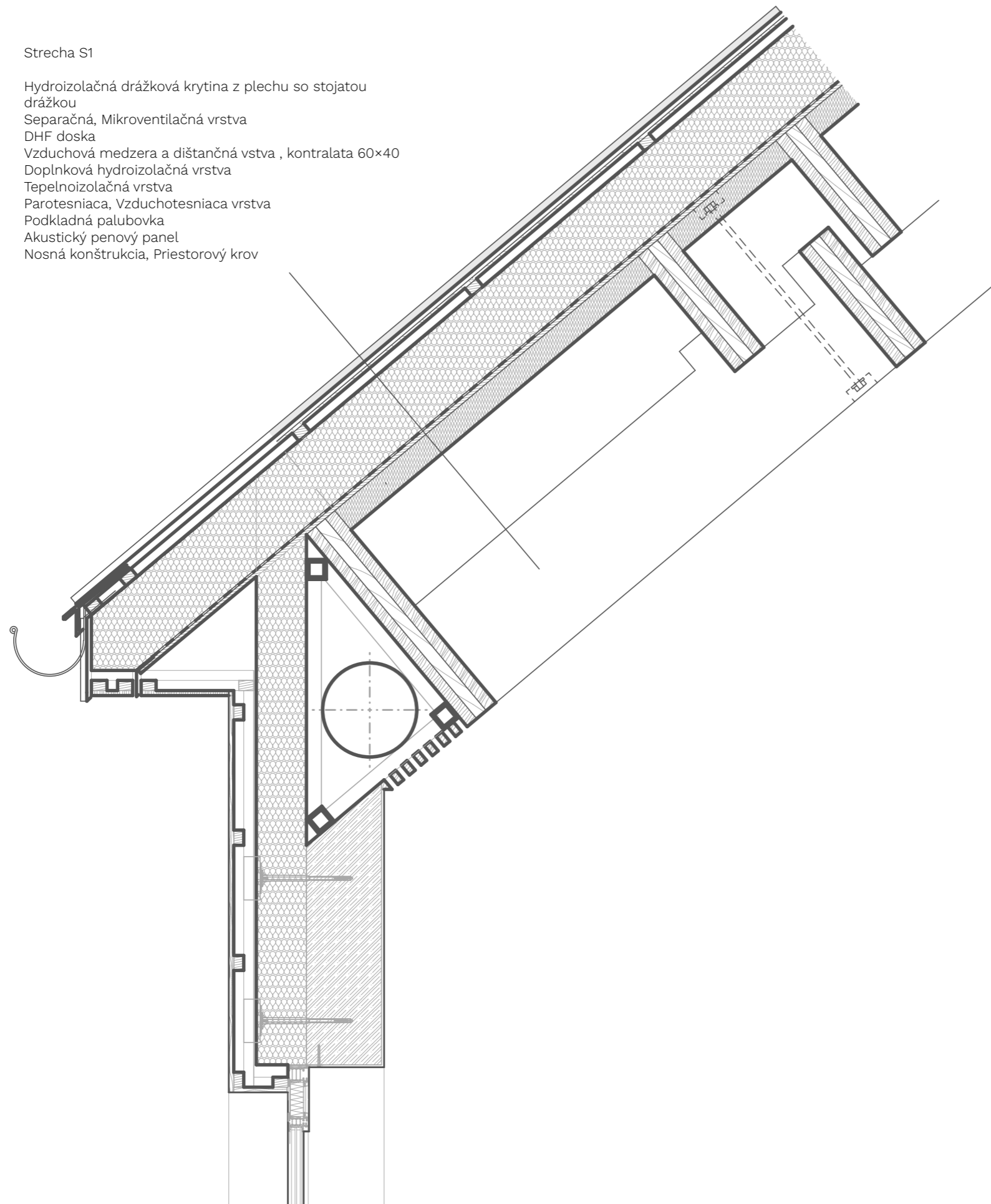

FAKULTA ARCHITEKTÚRY A DIZAJNU STU V BRATISLAVE		AKAD. ROK 2022/2023	STU FAD
PREDMET : 2_AT2_AU Ateliér II Architektúra a urbanizmus			
GARANT PREDM. : doc. Ing. arch. Alexander Schleicher, PhD.			
TÉMA : KULTÚRNY DOM JASLOVSKÉ BOHULICE		DÁTUM : 10.05.2023	
ŠTUDENT : Bc. ROMAN TOMÁŠKA <i>R. Tomáška</i>		MIERKA : 1:100	
VEDÚCI PRÁCE : doc. Ing. arch. Eva Vojteková, PhD.		ŠPECIALIZÁCIA :	
VERTIKÁLNY ATELIER : Vojteková / Rolenčíková		Č. VÝKRESU	
DRUH DOKUMENTÁCIE : ARCHITEKTONICKÁ ŠTÚDIA		39	
OBSAH VÝKRESU : Detail			



FAKULTA ARCHITEKTÚRY A DIZAJNU STU V BRATISLAVE		AKAD. ROK 2022/2023	STU FAD
PREDMET : 2_AT2_AU Ateliér II. Architektúra a urbanizmus			
GARANT PREDM. : doc. Ing. arch. Alexander Schleicher, PhD.		DÁTUM : 10.05.2023	
TÉMA : KULTÚRNY DOM JASLOVSKÉ BOHUŤICE		MIERKA :	
ŠTUDENT : Bc. ROMAN TOMÁŠKA <i>Roman Tomáška</i>		ŠPECIALIZÁCIA :	
VEDÚCI PRÁCE : doc. Ing. arch. Eva Vojteková, PhD.		Č. VÝKRESU	40
VERTIKÁLNY ATELIER : Vojteková / Rolenčíková			
DRUH DOKUMENTÁCIE : ARCHITEKTONICKÁ ŠTÚDIA			
OBSAH VÝKRESU : Vizualizácie			



FAKULTA ARCHITEKTÚRY A DIZAJNU STU V BRATISLAVE		AKAD. ROK 2022/2023	STU FAD
PREDMET : 2_AT2_AU Ateliér II. Architektúra a urbanizmus			
GARANT PREDM. : doc. Ing. arch. Alexander Schleicher, PhD.		DÁTUM : 10.05.2023	
TÉMA : KULTÚRNY DOM JASLOVSKÉ BOHULOVCE		MIERKA :	
ŠTUDENT : Bc. ROMAN TOMÁŠKA <i>R. Tomáška</i>		ŠPECIALIZÁCIA :	
VEDÚCI PRÁCE : doc. Ing. arch. Eva Vojteková, PhD.		Č. VÝKRESU	41
VERTIKÁLNY ATELIÉR : Vojteková / Rolenčíková			
DRUH DOKUMENTÁCIE : ARCHITEKTONICKÁ ŠTÚDIA			
OBSAH VÝKRESU : Vizualizácie			

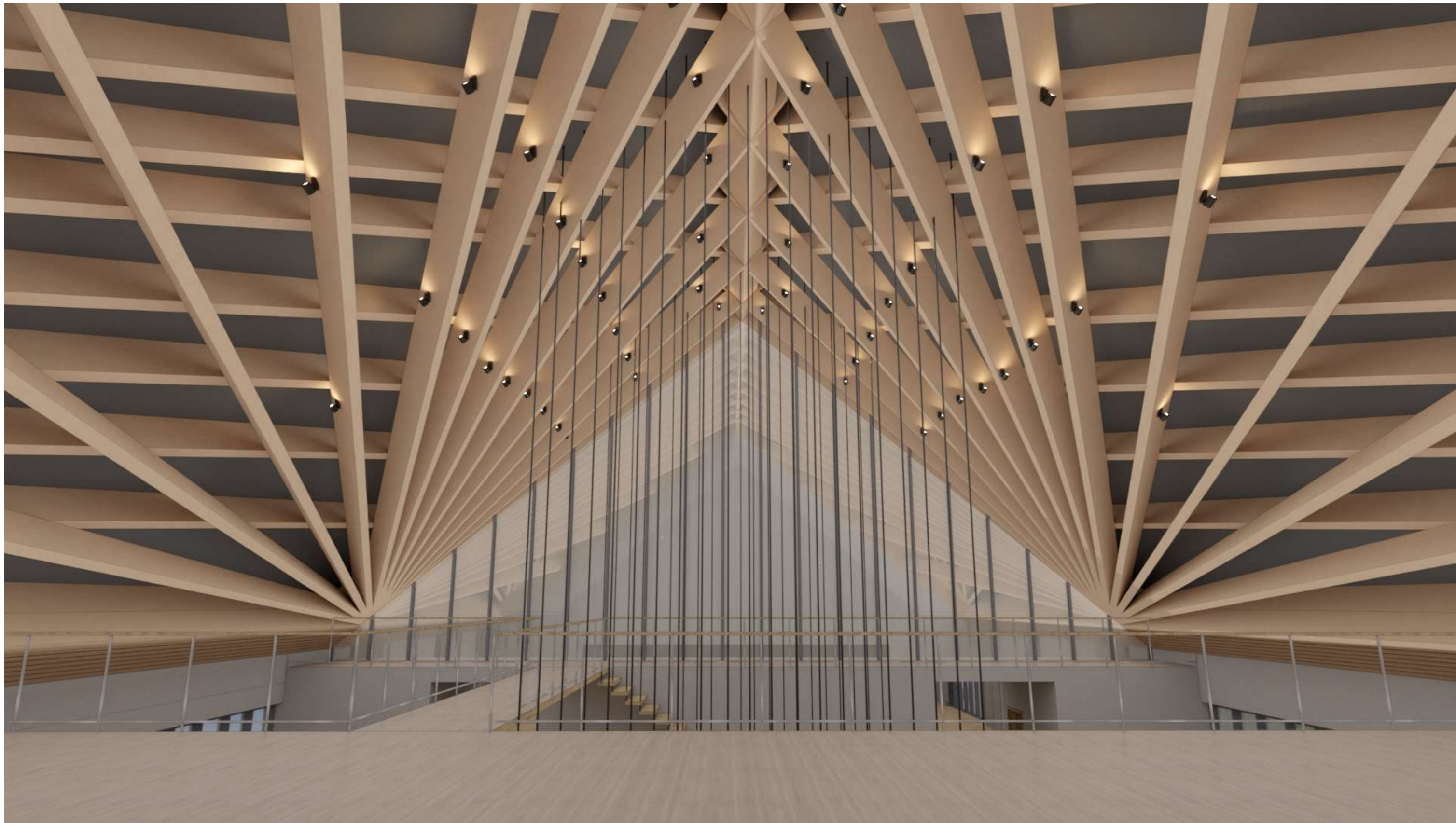

FAKULTA ARCHITEKTÚRY A DIZAJNU · STU V BRATISLAVE		AKAD. ROK 2022/2023	
PREDMET : 2_AT2_AU Ateliér II. Architektúra a urbanizmus			
GARANT PREDM. :			
doc. Ing. arch. Alexander Schleicher, PhD.			
TÉMA : KULTÚRNY DOM JASLOVSKÉ BOHULOVCE		DÁTUM :	
ŠTUDENT : Bc. ROMAN TOMÁŠKA 		10.05.2023	
VEDÚCI PRÁCE : doc. Ing. arch. Eva Vojteková, PhD.		MIERKA :	
VERTIKÁLNY ATELIÉR : Vojteková / Rolenčíková		ŠPECIALIZÁCIA :	
DRUH DOKUMENTÁCIE : ARCHITEKTONICKÁ ŠTÚDIA		Č. VÝKRESU	42
OBSAH VÝKRESU : Vizualizácie			



FAKULTA ARCHITEKTÚRY A DIZAJNU STU V BRATISLAVE		AKAD. ROK 2022/2023	STU FAD
PREDMET : 2_AT2_AU Ateliér II. Architektúra a urbanizmus			
GARANT PREDM. : doc. Ing. arch. Alexander Schleicher, PhD.		DÁTUM : 10.05.2023	
TÉMA : KULTÚRNY DOM JASLOVSKÉ BOHULICE		MIERKA :	
ŠTUDENT : Bc. ROMAN TOMÁŠKA <i>RT</i>		ŠPECIALIZÁCIA :	
VEDÚCI PRÁCE : doc. Ing. arch. Eva Vojteková, PhD.		Č. VÝKRESU	43
VERTIKÁLNY ATELIÉR : Vojteková / Rolenčíková			
DRUH DOKUMENTÁCIE : ARCHITEKTONICKÁ ŠTÚDIA			
OBSAH VÝKRESU : Vizualizácie			



FAKULTA ARCHITEKTÚRY A DIZAJNU STU V BRATISLAVE		AKAD. ROK 2022/2023	STU FAD
PREDMET : 2_AT2_AU Ateliér II. Architektúra a urbanizmus			
GARANT PREDM. : doc. Ing. arch. Alexander Schleicher, PhD.			
TÉMA : KULTÚRNY DOM JASLOVSKÉ BOHULICE		DÁTUM :	
ŠTUDENT : Bc. ROMAN TOMÁŠKA <i>R. Tomáška</i>		10.05.2023	
VEDÚCI PRÁCE : doc. Ing. arch. Eva Vojteková, PhD.		MIERKA :	
VERTIKÁLNY ATELIÉR : Vojteková / Rolenčíková		ŠPECIALIZÁCIA :	
DRUH DOKUMENTÁCIE : ARCHITEKTONICKÁ ŠTÚDIA		Č. VÝKRESU	44
OBSAH VÝKRESU : Vizualizácie			

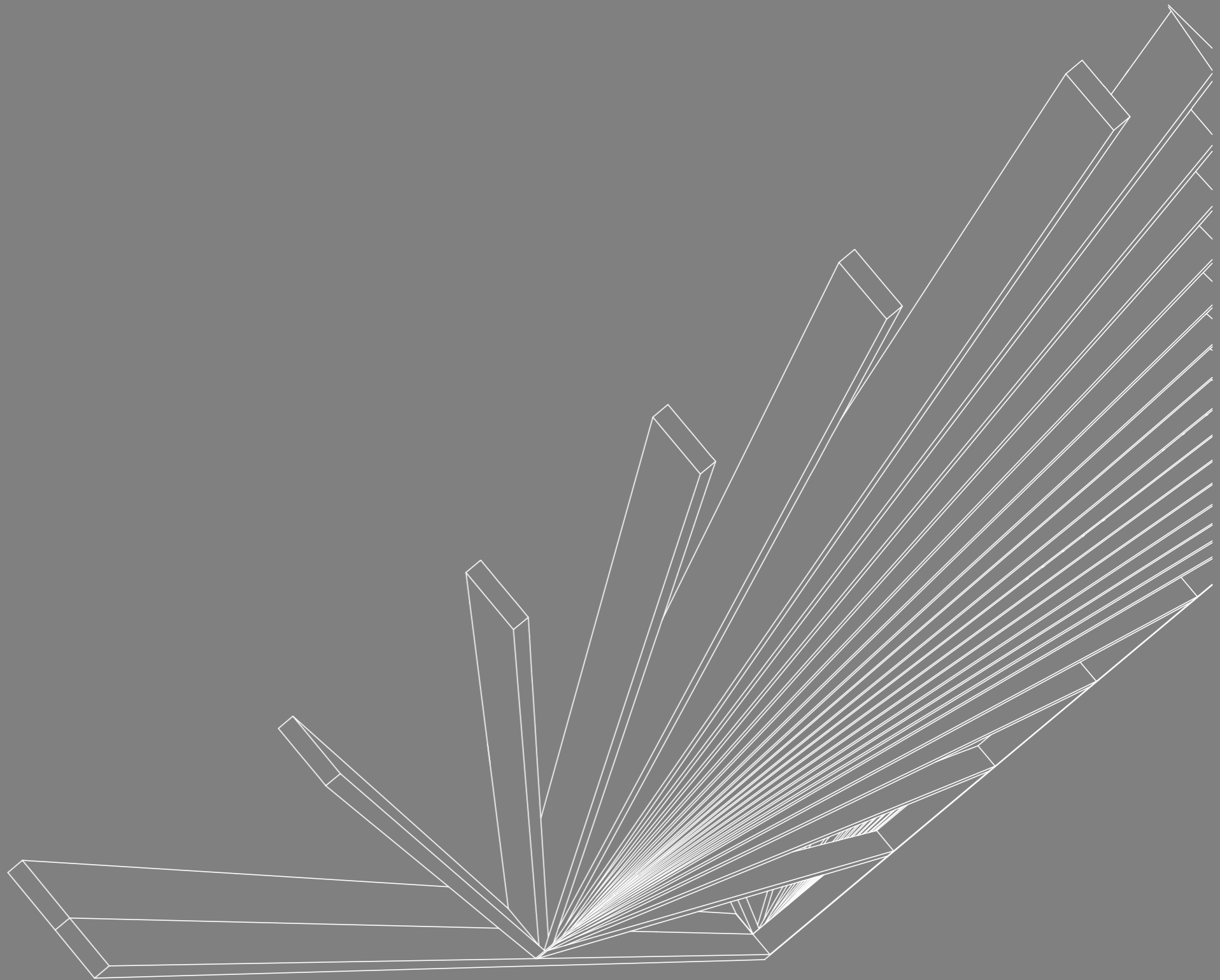

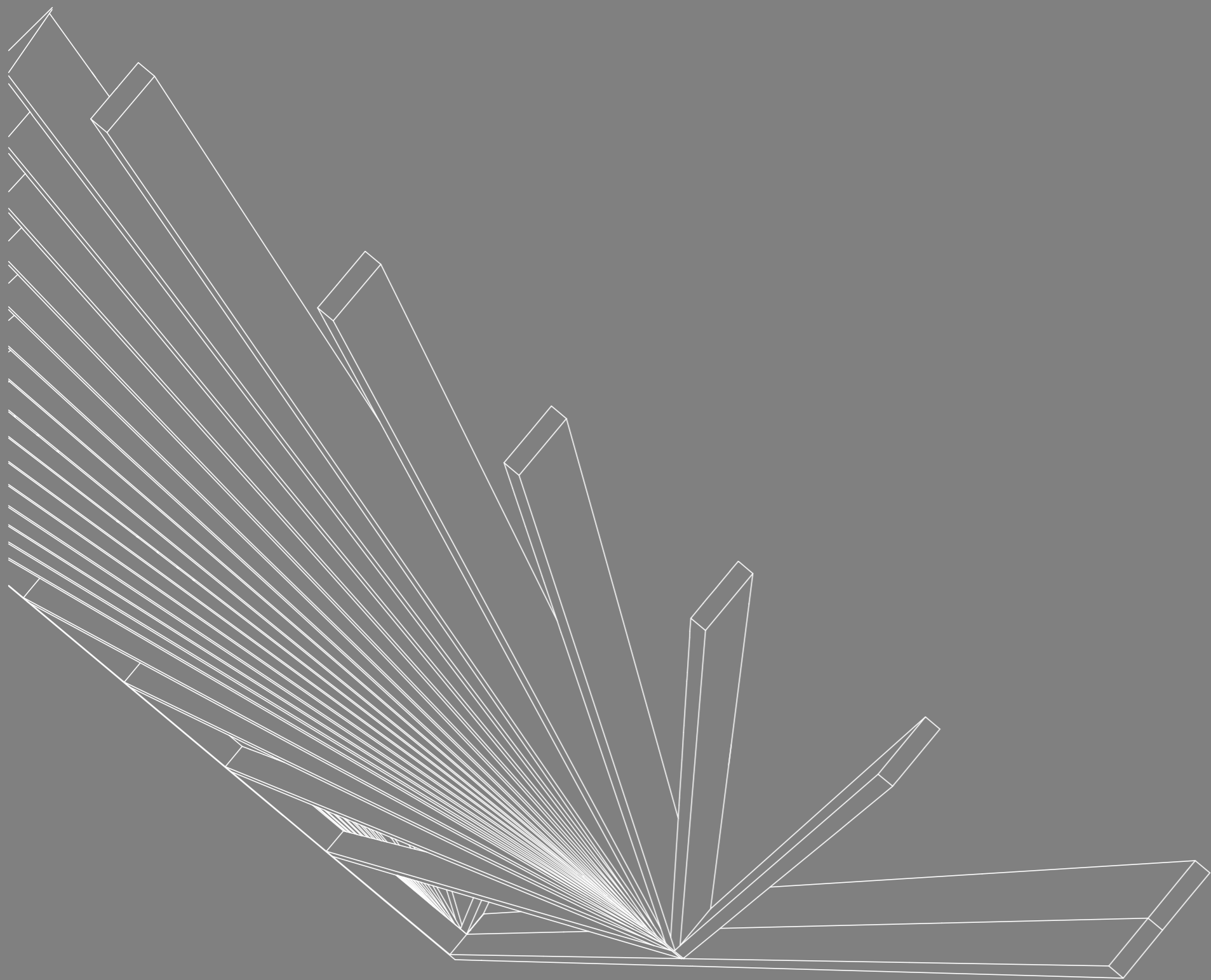

A white line-art signature of Roman Tomáška, written in a cursive, flowing style.

Bc. Roman Tomáška