

# wellness hotel Zuberec

Bc. Miroslav Kürth

**SLOVENSKÁ TECHNICKÁ UNIVERZITA V BRATISLAVE**

**Fakulta architektúry a dizajnu**

Evidenčné číslo: FAD-5467-88669

## **Wellness hotel Zuberec**

**Diplomová práca**

**2022**

**Bc. Miroslav Kürth**

**SLOVENSKÁ TECHNICKÁ UNIVERZITA V BRATISLAVE**

**Fakulta architektúry a dizajnu**

Evidenčné číslo: FAD-5467-88669

## **Wellness hotel Zuberec**

**Diplomová práca**

Študijný program: architektúra

Študijný odbor: architektúra a urbanizmus

Školiace pracovisko: Ústav konštrukcií v architektúre a inžinierskych stavieb

Vedúci záverečnej práce: doc. Ing. arch. Eva Vojteková, PhD.

**Bratislava 2022**

**Bc. Miroslav Kürth**



## ZADANIE DIPLOMOVEJ PRÁCE

Študent: **Bc. Miroslav Kürth**  
ID študenta: 88669  
Študijný program: architektúra  
Študijný odbor: architektúra a urbanizmus  
Vedúca práce: doc. Ing. arch. Eva Vojteková, PhD.  
Vedúci pracoviska: Ing. Roman Rosina

Názov práce: **Wellness hotel Zuberec**

Jazyk, v ktorom sa práca vypracuje: slovenský jazyk

Špecifikácia zadania:

Úlohou diplomovej práce je architektonický návrh štvorhviezdičkového wellness hotela na okraji obce Zuberec v lokalite Pribiské v súlade s podmienkami architektonickej súťaže vypisanej SKA. Budúca podoba hotela by mala čo najviac reagovať na prírodné prostredie Západných Tatier a komunikovať s prírodným okolím objektu. Hotel má poskytovať služby v štvorhviezdičkovom európskom štandarde. Návrh hotela má byť nadčasovou architektúrou schopnou poskytovať návštevníkom komfort, kvalitu a zároveň rešpektovať kontext prírodného prostredia v bezprostrednej blízkosti Tatranského národného parku. Objekt hotela je možné umiestniť v rámci pozemku tak, aby navrhovaný objekt čo najmenej zasahoval do panoramatického výhľadu na pohorie Roháče z polohy príjazdovej cesty.

Rozsah práce: Architektonická štúdia

Termín odovzdania diplomovej práce: 08. 05. 2022

Dátum schválenia zadania diplomovej práce: 12. 02. 2022

Zadanie diplomovej práce schválil: prof. Ing. arch. Pavel Gregor, PhD. – garant študijného programu

Na úvod by som sa chcel veľmi poďakovať vedúcej diplomovej práce doc. Ing. arch. Eve Vojtekovej, PhD. a Ing. arch. Gabriele Rolenčíkovej za cenné rady, ochotu a mimoriadne ľudský prístup pri tvorbe a navrhovaní.

Dátum a miesto: 8.5.2020 v Bratislave

Bc. Miroslav Kürth

### **Čestné prehlásenie**

Ja, dolu podpísaný Bc. Miroslav Kürth, študent VI. Ročníka FAD STU v Bratislave, narodený 28.01.1997 v Bratislave, čestne prehlasujem, že som túto prácu vypracoval samostatne pod odborným vedením doc. Ing. arch. Evy Vojtekovej, PhD., na základe vlastných poznatkov nadobudnutých počas štúdia a pomocou dostupných odborných podkladov.

Dátum a miesto: 8.5.2020 v Bratislave

Bc. Miroslav Kürth

### **Abstrakt v štátnom jazyku**

Diplomová práca sa zoberá návrhom wellness hotela v obci Zuberec, časti Pribiské, s výhľadmi na hrebeň Západných Tatier. Lokalita leží v ochrannom pásme TANAP v druhom stupni ochrany. Návrh od samého počiatku reaguje na historickú zástavbu typickú pre obec Zuberec. Hmotovo- priestorové usporiadanie objektu reflektuje lokálnosť zástavby dreveníc v podobe úzkych dlhých domov orientovaných štítom k ceste, ktoré sa nachádzajú v obci. Riešené územie, ktoré je rozdelené prístupovou komunikáciou na dva celky, neobkolesuje žiadna susedná zástavba. Navrhovaný objekt hotela sa prispôbuje členitosti hraníc pozemku a prostredníctvom kaskádového uskakovania dvoch hlavných hmôt nepôsobí z pohľadu chodca agresívne. V popredí je aj kontakt s okolitým prostredím, umocnenie výhľadov na hrebene príľahlých hôr, kontakt s lesným porastom alebo výhľad do doliny. Hotel zahŕňa okrem ubytovacieho zariadenia, wellness, reštauráciu s kaviarňou a multifunkčný priestor. Funkčné vybavenie priestorov zohľadňuje nároky na komunikáciu s prostredím.

Kľúčové slová: hotel, wellness, výhľady, ubytovanie

### **Abstrakt v anglickom jazyku**

The diploma thesis is dealing with the design of a wellness hotel in the village of Zuberec, part of Pribiské, with views of the ridge of the Western Tatras. The area is located in the TANAP in the zone of second level of protection. From the beginning, the design responds to the historic buildings typical of the village of Zuberec. The material and spatial arrangement of the building reflects the locality of the development of wooden houses in the form of narrow long houses oriented by the gable to the road, which are located in the village. The solved area, which is divided by the access road into two units, is not surrounded by any neighboring buildings. The proposed hotel building adapts to the boundaries of the land and via the cascading dodging of the two main masses, does not appear aggressive from the pedestrian's point of view. In the foreground is also contact with the surrounding environment, enhanced views on the ridges of the adjacent mountains, contact with forest or a view of the valley. The hotel besides accommodation facilities includes even a spa, a restaurant with a café and a multifunctional area. The functional equipment of the premises takes into account the requirements for communication with the environment.

Key words: hotel, wellness, view, accommodation

# 1 Obsah

Titulný list .....	1
Zadanie záverečnej práce .....	2
PodĎakovanie .....	3
Ďestné prehlásenie .....	4
Abstrakt v štátnom jazyku.....	5
Abstrakt v anglickom jazyku.....	5
Obsah.....	6
Zoznam príloh .....	7
Úvod.....	8
<b>1 Sprievodná správa.....</b>	<b>9</b>
1.1 Základné údaje .....	9
1.2 Urbanistické riešenie.....	9
1.3 Architektonické a dispozično-prevádzkové riešenie .....	9
1.4 Konštrukčné a materiálové riešenie .....	10
<b>Záver .....</b>	<b>12</b>
<b>Zoznam použitej literatúry .....</b>	<b>13</b>



---

## 2 Úvod

Hotel je ubytovacie zariadenie slúžiace na prechodné ubytovanie hostí. Hostom poskytuje okrem ubytovania a stravovania aj doplnkové služby, ako sú športové služby, spoločenské alebo rekreačné služby. Hotely možno deliť podľa rôznych špecifikácií, avšak, tým najzákladnejším špecifikom je delenie podľa prostredia v ktorom sa hotel nachádza. Téma návrhu wellness hotela v kontakte s prírodným prostredím, ma okamžite oslovila a bola pre mňa veľkou výzvou. Navrhnuť budovu so silnou koncentráciou užívateľov v tak rozvoľnenej zástavbe, ktorá by zapadla do prostredia a nijako by ho nedehtonestovala, chcelo veľkú dávku trpezlivosti a námahy. Vo svojej práci sa snažím hľadať súvislosti a odkazy historického kontextu aplikovaného na modernú formu architektonického stvárnenia, umocnenie kontaktu návštevníka hotela s prostredím a zžitkovanie ponúknutej prírodnej scenérie. Vytvoriť príjemné prostredie pre oddych, relax a vytvoriť podnetné miesto ktoré dopomôže k posilneniu cestovného ruchu v obci.

# 1 Sprievodná správa

## 1.1 Základné údaje

**Názov stavby:** Wellness hotel Zuberec

**Miesto stavby:** obec Zuberec, časť Pribiské, okres Tvrdošín

**Druh stavby:** wellness hotel

Stupeň projektovej dokumentácie: Architektonická štúdia

Celková plocha regulačného celku: 11 417m<sup>2</sup>

Celková plocha riešeného územia: 7 261m<sup>2</sup>

Navrhovaná zastavaná plocha: 2 141m<sup>2</sup>/ (max. 2 854m<sup>2</sup>, 0,25 z funkčného celku)

Spevnené exteriérové plochy: 2 008,12m<sup>2</sup>/

Zelené plochy: 7 268m<sup>2</sup> regulačného celku (min. 5 709m<sup>2</sup>)

Počet podlaží: 4NP+1PP s maximálnou výškou objektu – 15m

## 1.2 Urbanistické riešenie

Riešené územie sa nachádza v extraviláne obce Zuberec, s výhľadmi na hrebeň Západných Tatier. Lokalita leží v druhom stupni ochrany ochranného pásma TANAP. Konkrétne sa jedná o lokalitu Pribiské. Rovinatý terén, ktorého neobkolesuje žiadna zástavba, je ohraničený zo severozápadu a severovýchodu menšími potokmi. Riešený pozemok delí miestna prístupová asfaltová komunikácia na dva celky. Rozmanitosť tvaru hraníc územia výrazným spôsobom ovplyvňuje osadenie budovy hotela.

Medzi najväčšie benefity lokality patrí vizuálny kontakt so skalnatými vrchmi Roháče, Osobitá, Sivý vrch a Brestová, ktoré sprevádza vysoký počet turistických chodníkov v blízkosti riešeného územia. Lokálny program hotela umocňuje blízkosť lyžiarskych stredísk Janovky a Roháče – Spálená. Prírodné okolie dotvára vysoká lesná zeleň a veľké množstvo zelených plôch s nízkou a náletovou zeleňou. Návrh sa odvíja od hlavnej časti pozemku na severe, na ktorom je osadená budova hotela. V južnej časti riešeného územia sa nachádza statická doprava automobilov s parkovacím miestom a otočiskom pre autobus. Plocha parkovania slúži aj pre neubytovaných hostí, navštevujúcich wellness alebo reštauračné zariadenie. Primárne parkovacie státi pre ubytovaných hostí sú v podzemí hotela na 1. podzemnom podlaží. Celková kapacita parkovacích miest na teréne je 12 státí, z toho 2 bezbariérové. Cez parkovanie sa plynulo nadväzuje na hlavný vstup

prostredníctvom kamenného chodníka cez menší park s vyhlídkovými altánkami a detským ihriskom. Ide o vytvorenie kľudovej zóny pred budovou hotela. Miestna asfaltová komunikácia, ktorá rozdeľuje riešené územie na dve časti, v súčasnosti nevyhovuje normatívnym požiadavkám, preto je nutné danú komunikáciu rozšíriť aj o plochy chodníkov a cyklotrasy.

Hlavný vstup do objektu hotela je situovaný v centrálnej časti, ktorý sa napája na predpolie prostredníctvom bezbariérového prechodu pre chodcov.

V severnej časti pozemku sa nachádza biojazierko, ktoré v letných mesiacoch pozitívne vplyva na klímu v prostredí, vzhľadom na vplyv globálneho otepľovania, má využitie aj vo vyššie položených miestach a súčasne slúži aj na rekreačné účely a v neposlednom rade splýva s holou prírodou. Jazierko má priame napojenie na wellness zónu v objekte.

## 1.3 Architektonické a dispozično-prevádzkové riešenie

**Architektonické riešenie:** Architektonické riešenie v tomto prípade vychádza z množstva premenných, ktoré vplyvajú na celkový výraz. Vzhľadom na

Koncepcia ideového riešenia pozostáva z historického kontextu typickej rodinnej zástavby v obci Zuberec. Osadenie dvoch rovnobežne radených dlhých líniových domov, orientovaných štítom do ulice, tvorí základ hmotovo – priestorového riešenia hotela. Tento pomerne jasný a zrozumiteľný tvar je modifikovaný pre súčasné požiadavky a doladený o prispôbenie sa kontextu prostredia.

Dve hmoty súčasne z pohľadu uličnej čiary kaskádovito ustupujú s pribúdajúcimi podlažiami smerom do vnútra. Objekt týmto riešením nepôsobí z pohľadu chodca príliš agresívnym dojmom, ba naopak, plynulo prechádza do výšok jednotlivých podlaží a stráca sa vo výške. Stredný trakt slúži ako prepojovací prvok medzi dvoma hlavnými traktami. Uhol natočenia jednotlivých hmôt odzrkadľuje vizuálny kontakt prostredia, či už ide o výhľad na skalnaté vrchy, alebo výhľad priamo do doliny obce, s funkčným usporiadaním dispozičného riešenia.

**Dispozično-prevádzkové riešenie:** Objekt tvorí celkovo 5 podlaží, 4 nadzemné a 1 podzemné podlažie. Hlavný vstup je orientovaný do centrálnej časti hotela v nadväznosti na predpolie. Ide o spojovací prvok obalený z uličnej strany transparentnou fasádou, čo zaručuje priamy kontakt recepcie s exteriérovým nástupným priestorom. Z priestoru recepcie

sa dispozičná prevádzka rozdeľuje na dva smery jedným z nich je wellness zóna s vlastnou recepciou a priamou dostupnosťou z hotelových izieb cez schodisko. Wellness zóna je vybavená šatňovým uzlom s oddelenou čistou a špinavou chodbou, posilňovňou so skladom náradia, bazénovou časťou a saunovou časťou. Bazénovú časť tvorí plavecký bazén s rozmermi 20x6m, priestor pre relaxačné ležadlá na ktorý sa napája bar so samostatným skladom nápojov a kabína pre plavčíka so zázemím. Na bazénovú časť priamo nadväzuje saunový svet s vybavením 4 sáun, ochladzovacím bazénom, ľadovým vedrom, vírivkou a lapidáriom, ktoré je v priamom kontakte s exteriérom vybaveným biojazierkom. Na protihľanej strane dispozičného riešenia prvého nadzemného podlažia sa z priestoru recepcie dostávame cez foyer do reštauračnej zóny hotela, ktorá je prevádzkovo rozdelená na kaviareň s príslušným barom a reštauráciu s priamym kontaktom s exteriérom na otvorenú terasu. Reštauračná zóna je vybavená samostatnou kuchyňou, ktorá spĺňa požiadavky prevádzkového riešenia, chladeným skladom odpadu, prístupného aj z exteriérovej časti, komunikačným jadrom do podzemnej časti, vybavenej skladmi príslušných k prevádzke kuchyni, šatňovým uzlom s delením čistej a špinavej šatne a skladom nápojov k baru. Hlavný trakt hotelového zariadenia na prvom nadzemnom podlaží obsahuje aj priestor multifunkčnej sály s kapacitou približne 100 hostí, s príslušným ofisom pre prípadné prepojenie s kuchynskou prevádzkou a skladom nábytku. Prevádzkové riešenie zároveň zohľadňuje oddelenie pohybu zamestnancov s pohybom návštevníkov prostredníctvom oddelenej chodby. V severnej časti prvého nadzemného podlažia sa taktiež nachádzajú dve kancelárie pre vedenia hotela, denná miestnosť a šatne pre zamestnancov a ubytovanie pre zamestnancov s tromi lôžkami. Druhé nadzemné podlažie slúži ako ubytovacia časť. Nachádza sa tu 27 izieb s rôznym stupňom štandardu a vybavenia. Pováčšine však ide o dvojlôžkové izby s hygienickým jadrom, jeden rodinný apartmán so 4 lôžkami, kuchynkou a obývacou časťou a nadštandardné izby, ktoré sa nachádzajú nad wellnessovou časťou, s výhľadom na Roháče. Ide o dvojlôžkové izby s pridaným priestorom obývačky a priestrannou kúpeľňou. Podlažie je vybavené aj priestormi pre sklad prístelok a miestnosťou pre upratovačky so skladom čistej bielizne a samostatným výťahom. Druhé nadzemné podlažie je prepojené taktiež spojovacím krčkom s otvorenou galériou do prvého nadzemného podlažia a priestrannou chodbou so sedením na oboch koncoch. Menší objekt na danom podlaží má vytvorenú komunitnú výhľadovú terasu s možnosťou relaxácie. Tretie nadzemné podlažie je ustúpené a tvorené iba na dlhšom trakte s komunitnou terasou. Obsahuje 14 dvojlôžkových izieb a dva rodinné apartmány so štyrmi lôžkami a obývacou časťou. Podlažie je vybavené rovnako priestorom pre skladovanie prístelok a miestnosťou

pre upratovačku so samostatným výťahom. Najvyšším podlažím objektu je štvrté nadzemné podlažie ktoré je taktiež ustúpené s rovnakým vybavením terasy. Obsahuje dva nadštandardné rodinné apartmány s veľkorysou podlahovou plochou a výhľadmi na vrchy alebo dolinu, 4 dvojlôžkové izby a 1 rodinný apartmán. Na každom ubytovacom podlaží sú dve dvojlôžkové izby navrhnuté ako bezbariérové, s väčšou podlahovou plochou navrhnuté podľa zásad bezbariérového navrhovania. Objekt taktiež zahŕňa 1 podzemné podlažie, v ktorom sa nachádza parkovanie pre návštevníkov hotela s celkovým počtom 29 parkovacích miest. Podlažie taktiež slúži aj pre zásobovanie ktoré je vybavené zásobovacou rampou v priamej nadväznosti na sklady a prevádzku kuchyne. Zahŕňa aj miestnosti určené pre technické vybavenie hotela ako je: strojovňa vzduchotechniky a bazénovej techniky, elektromerňa a serverovňa, strojovňa tepelného čerpadla, skladovanie a servis lyží, skladovanie záhradnej techniky, sklad bicyklov, sklad náradia a komunikačné jadrá.

#### 1.4 Konštrukčné a materiálové riešenie

Navrhovaný objekt je zložený zo skeletovej sústavy v kombinácii so stenovou sústavou železobetónových prvkov. Podzemné podlažie je tvorené ako biela vaňa s vodonepriepustného železobetónu, vzhľadom na vysokú spodnú vodu. Prvé nadzemné podlažie je tvorené pomocou bezprievlakového vyľahčeného stropu Cobiax, vhodného na väčšie rozpätia. Vo zvyšných podlažiach ide o stenový systém so železobetónovými doskami.

Konštrukcie striech na najvyšších podlažiach sú navrhnuté ako nepochôdzne ploché, jednoplášťové, s extenzívnou zeleňou. Konštrukcie striech nad jednotlivými kaskádovými uskokami sú ploché pochôdzne s extenzívnou zeleňou.

Obvodový plášť je zložený z viacerých častí. Ide o transparentnú fasádu tvorenú pomocou ľahkého štruktúrovaného obvodového plášťa. Plné časti vertikálnych prvkov sú zložené z tepelnej izolácie hrúbky 200mm a prevetrávaného dreveného obkladu s tmavou povrchovou úpravou, ktorý vychádza z historického kontextu obydľí v obci. Horizontálne konštrukcie priznané na fasáde budovy sú opatrené elimináciou tepelných mostov s povrchovou úpravou pohľadového betónu. Okenné otvory na jednotlivých podlažiach ubytovacích jednotiek sú navrhnuté s izolačným trojsklom, s hliníkovým rámom a posuvným otváraním. Delenie jednotlivých loggií je zabezpečené oceľovým rámom obloženým

---

dreveným obkladom. Pri rodinných apartmánoch sú predeľovacie prvky v rámci apartmánu vybavené otáčaním na spôsob pívótových dverí, čo zabezpečuje priechod cez loggiu naprieč všetkým izbám.

---

## **2 Záver**

Výsledkom mojej diplomovej práce je návrh wellness hotela v kontakte s prírodným prostredím, s využitím konceptu historickej zástavby v obci. V práci som sa snažil spojiť historické architektonické črty s modernou architektúrou, ktorá zapadá do prostredia a naplno využíva potenciál, ktorý toto územie ponúka. Vizualne prepojenie vnútorných priestorov s hrebeňmi Západných Tatier odráža hmotovo dispozičné riešenie hotela.

---

### 3 Zoznam použitej literatúry

Internetové zdroje:

<https://zuberec.sk/> (7.5.2022)

<https://www.cobias.com/sk/geschichte/> (7.5.2022)

<https://stavba.tzb-info.cz/zaklady/11926-progresivna-technologie-zakladania-budov-biele-vane> (7.5.2022)

<https://www.openstreetmap.org/search?query=zuberec#map=15/49.2645/19.6231>  
(7.5.2022)

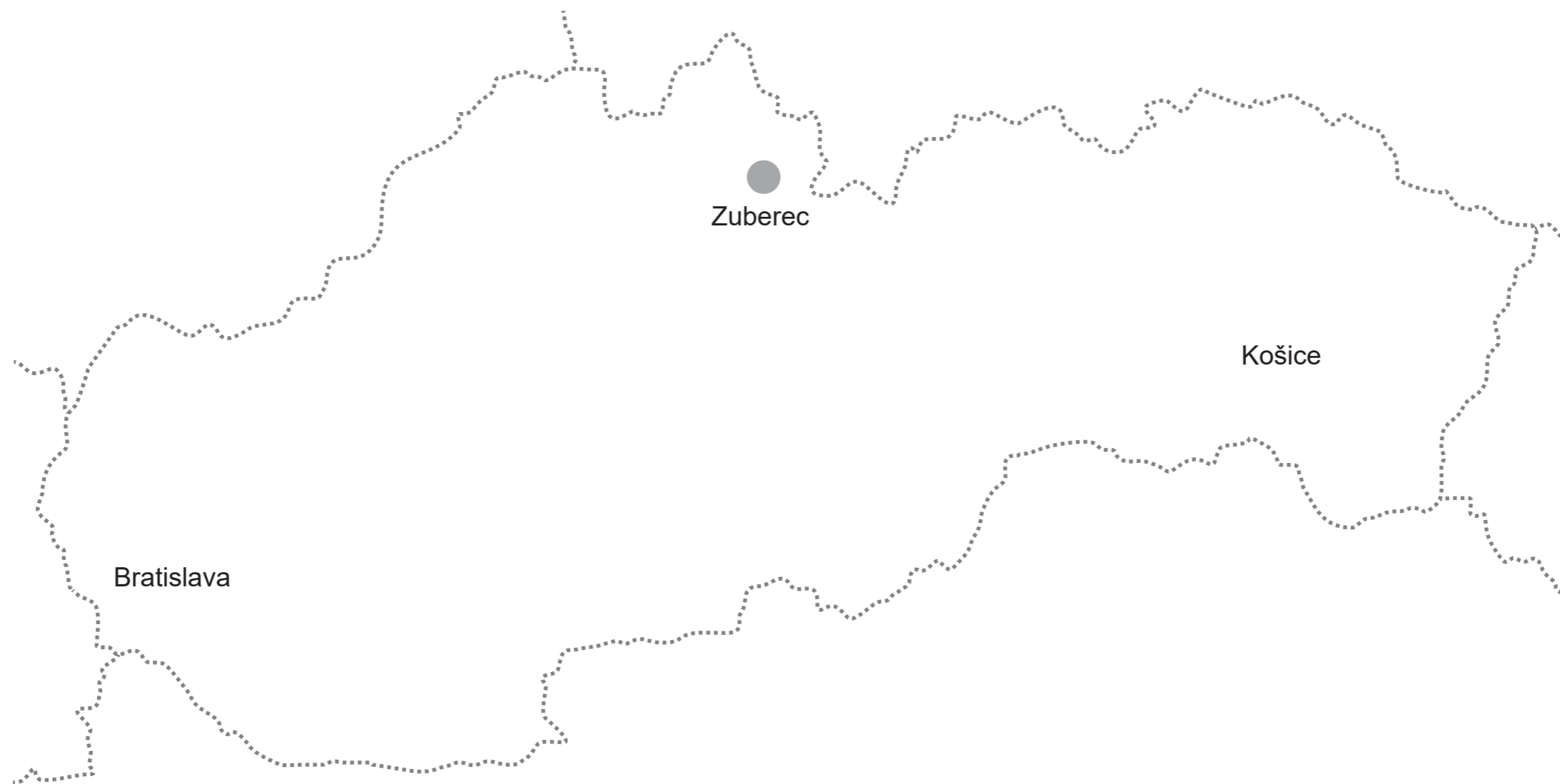

Vojteková /Rolenčíková	STU Bratislava, Fakulta architektúry a dizajnu		
	Predmet: 2_DP_AU Diplomová práca Architektonický projekt	Akad. rok: 2021 / 22	
	Téma: Wellness hotel Zuberec		
	Študent: Bc. Miroslav Kürth	Ustav ÚKAIS	
	Vedúci práce: doc. Ing. arch. Eva Vojteková, PhD.		
	Garant predmetu: prof. Ing. arch. Pavel Gregor, PhD.		
	Druh dokumentácie: Architektonická štúdia		
Dátum: 8.5.2022	Obsah výkresu: lokalizácia územia	Č. výkresu:	



Vojteková /Rolenčíková	STU Bratislava, Fakulta architektúry a dizajnu		
	Predmet: 2_DP_AU Diplomová práca Architektonický projekt	Akad. rok: 2021 / 22	
	Téma: Wellness hotel Zuberec		
	Študent: Bc. Miroslav Kürth	Ustav ÚKAIS	
	Vedúci práce: doc. Ing. arch. Eva Vojteková, PhD.		
	Garant predmetu: prof. Ing. arch. Pavel Gregor, PhD.		
Dátum: 8.5.2022	Druh dokumentácie: Architektonická štúdia		Č. výkresu:
	Obsah výkresu: lokalizácia územia		





fotografie riešeného územia

Vojteková /Rolenčíková	STU Bratislava, Fakulta architektúry a dizajnu		
	Predmet: 2_DP_AU Diplomová práca Architektonický projekt	Akad. rok: 2021 / 22	
	Téma: Wellness hotel Zuberec		
	Študent: Bc. Miroslav Kürth	Ustav ÚKAIS	
	Vedúci práce: doc. Ing. arch. Eva Vojteková, PhD.		
	Garant predmetu: prof. Ing. arch. Pavel Gregor, PhD.		
	Druh dokumentácie: Architektonická štúdia		
Dátum: 8.5.2022	Obsah výkresu: fotografie riešeného územia		Č. výkresu:



fotografie riešeného územia

Vojteková /Rolenčíková	STU Bratislava, Fakulta architektúry a dizajnu		
	Predmet: 2_DP_AU Diplomová práca Architektonický projekt	Akad. rok: 2021 / 22	
	Téma: Wellness hotel Zuberec		
	Študent: Bc. Miroslav Kürth	Ustav ÚKAIS	
	Vedúci práce: doc. Ing. arch. Eva Vojteková, PhD.		
	Garant predmetu: prof. Ing. arch. Pavel Gregor, PhD.		
	Druh dokumentácie: Architektonická štúdia		
Dátum: 8.5.2022	Obsah výkresu: fotografie riešeného územia		Č. výkresu:



fotografie riešeného územia

Vojteková /Rolenčíková	STU Bratislava, Fakulta architektúry a dizajnu		
	Predmet: 2_DP_AU Diplomová práca Architektonický projekt	Akad. rok: 2021 / 22	
	Téma: Wellness hotel Zuberec		
	Študent: Bc. Miroslav Kürth	Ustav ÚKAIS	
	Vedúci práce: doc. Ing. arch. Eva Vojteková, PhD.		
	Garant predmetu: prof. Ing. arch. Pavel Gregor, PhD.		
	Druh dokumentácie: Architektonická štúdia		
Dátum: 8.5.2022	Obsah výkresu: fotografie riešeného územia		Č. výkresu:

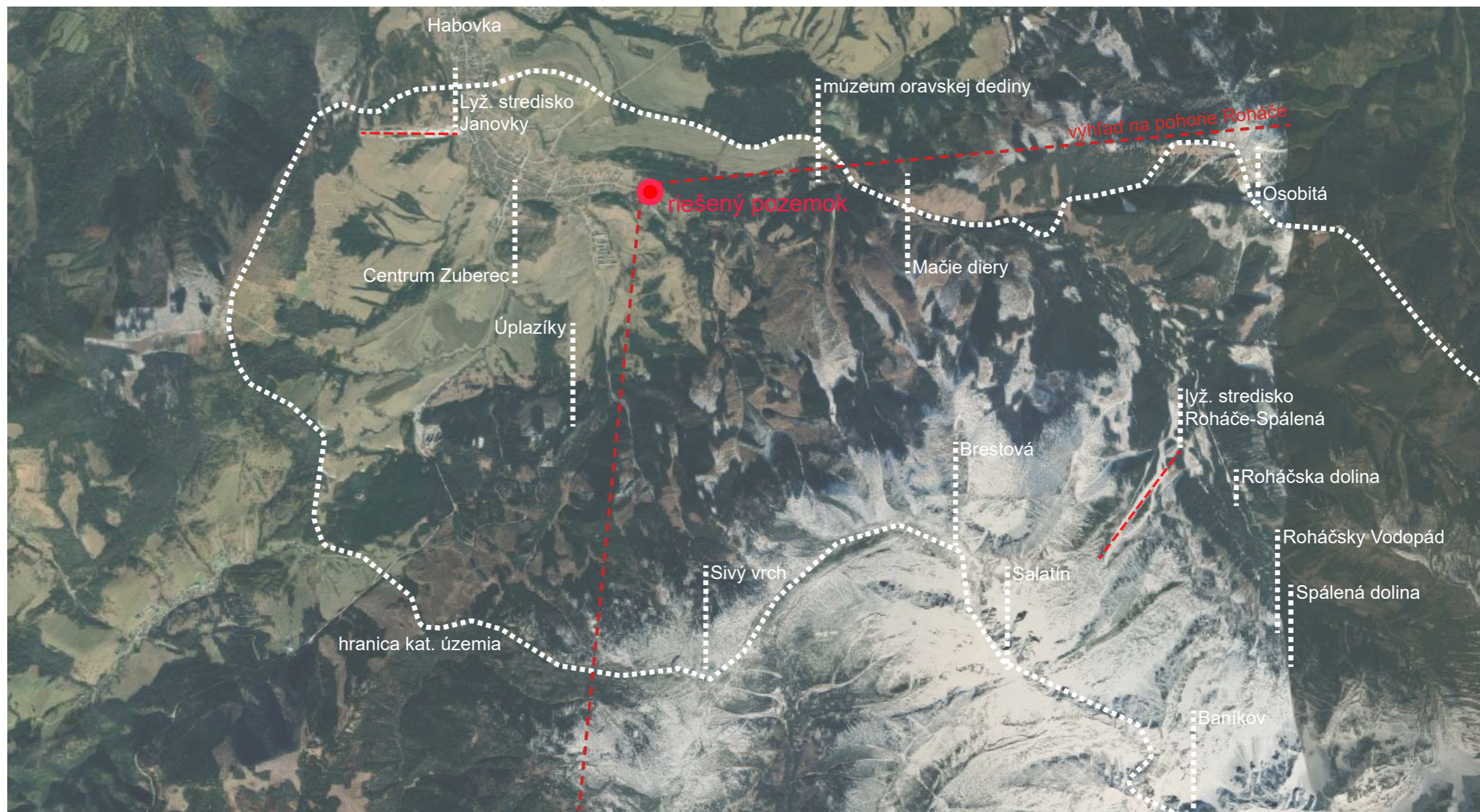

### širšie vzťahy

Vojteková /Rolenčíková	STU Bratislava, Fakulta architektúry a dizajnu			
	Predmet:	2_DP_AU Diplomová práca Architektonický projekt		Akad. rok: 2021 / 22
	Téma:	Wellness hotel Zuberec		
	Študent:	Bc. Miroslav Kürth		Ustav ÚKAIS
	Vedúci práce:	doc. Ing. arch. Eva Vojteková, PhD.		
	Garant predmetu:	prof. Ing. arch. Pavel Gregor, PhD.		
Dátum: 8.5.2022	Obsah výkresu: širšie vzťahy		Č. výkresu:	

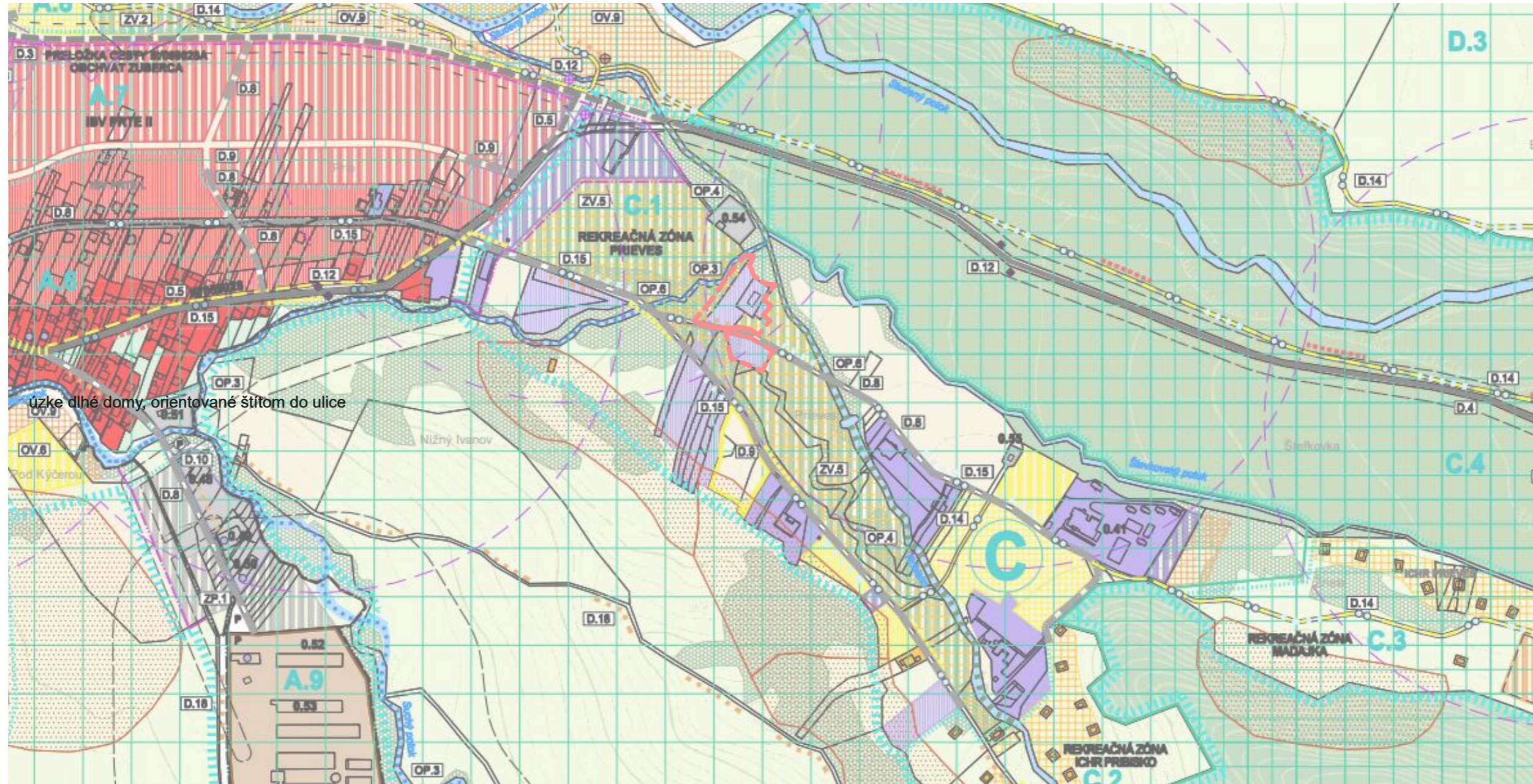

Stav Návrh Výhľad

- Plochy a objekty občianskej vybavenosti
- Verejná zeleň
- Verejná zeleň s rekreačným využitím
- Plochy rekreačného bývania
- Ihriská a športoviská
- Plochy bývania individuálneho
- Plochy výroby, skladov, tech. infraštruktúry a zberný dvor
- Les/nelesná stromová a krovinná vegetácia (NSKV) akceptovaná
- Oddychové a piknik. plochy
- Plochy a objekty občianskej vybavenosti

Stav Návrh Výhľad

- Maloplošné chránené územia (MCHÚ)
- Ochranné pásmo MCHÚ
- TANAP
- Ochranné pásmo TANAP-u
- Označenie a vymedzenie územnostavebných (ÚSB) a úz. blokov (ÚB) pre stanovanie záväzných regulatívov
- Zosuvné územia (podľa ŠGÚDŠ, Bratislava)
- Turistické značkové trasy/návrh na zrušenie časti turis. značk. trasy
- Chodníky pre peších

Stav Návrh Výhľad

- Cesty III. triedy
- Regulácia vodných tokov v zastavanom území/vo voľnej krajine
- Revitalizácia potoka Pribiskó
- Plochy poľnohosp. pôdy mimo zast. úz.
- Ochranné pásma všetkých druhov
- Označenie zobrazených verejnoprospeš. stavieb
- Nemotoristická kom. pre peších a cyklistov
- Autobusová zast. s izochrónou dostup. 400m
- Hranica katastrálneho územia
- Hranica zastavaného územia, hr. návrh. rozšírenia zastav. úz. obce
- Areál RPD Zuberec

ÚSB C.1 = rekreačná zóna (Príves) - rozvojová  
 Základné funkčné a priestorové regulatívy:  
 - hlavné funkcie: rekreácia a občianska vybavenosť a služby v cest. ruchu  
 - doplnková funkcia: verejná zeleň a šport  
 - rozvojová zóna  
 - - - - - Vymedzenie riešeného územia

Velkosť regulačného celku: 11 414 m<sup>2</sup>  
 Velkosť riešeného územia: 7 261 m<sup>2</sup>  
 Index zastavanej plochy: 2 854 m<sup>2</sup> (max. 0,25 z funkčného celku)  
 Koefficient zelene: 5 709 m<sup>2</sup> (min. 0,5 z funkčného celku)  
 Index podlažnej plochy: neurčený  
 Maximálna podlažnosť: 1 podzemné podlažie, 4 nadzemné podlažia, 1 ustúpené podlažie/podkrovia  
 Maximálna výška objektu: 15m nad upraveným terénom

analýza UPN zuberec

STU Bratislava, Fakulta architektúry a dizajnu		
Predmet:	2_DP_AU Diplomová práca Architektonický projekt	
Téma: Wellness hotel Zuberec		
Študent:	Bc. Miroslav Kürth	Ustav ÚKAIS
Vedúci práce:	doc. Ing. arch. Eva Vojteková, PhD.	
Garant predmetu:	prof. Ing. arch. Pavel Gregor, PhD.	
Druh dokumentácie:	Architektonická štúdia	
Dátum: 8.5.2022	Obsah výkresu: analýza UPN Zuberec	Č. výkresu:

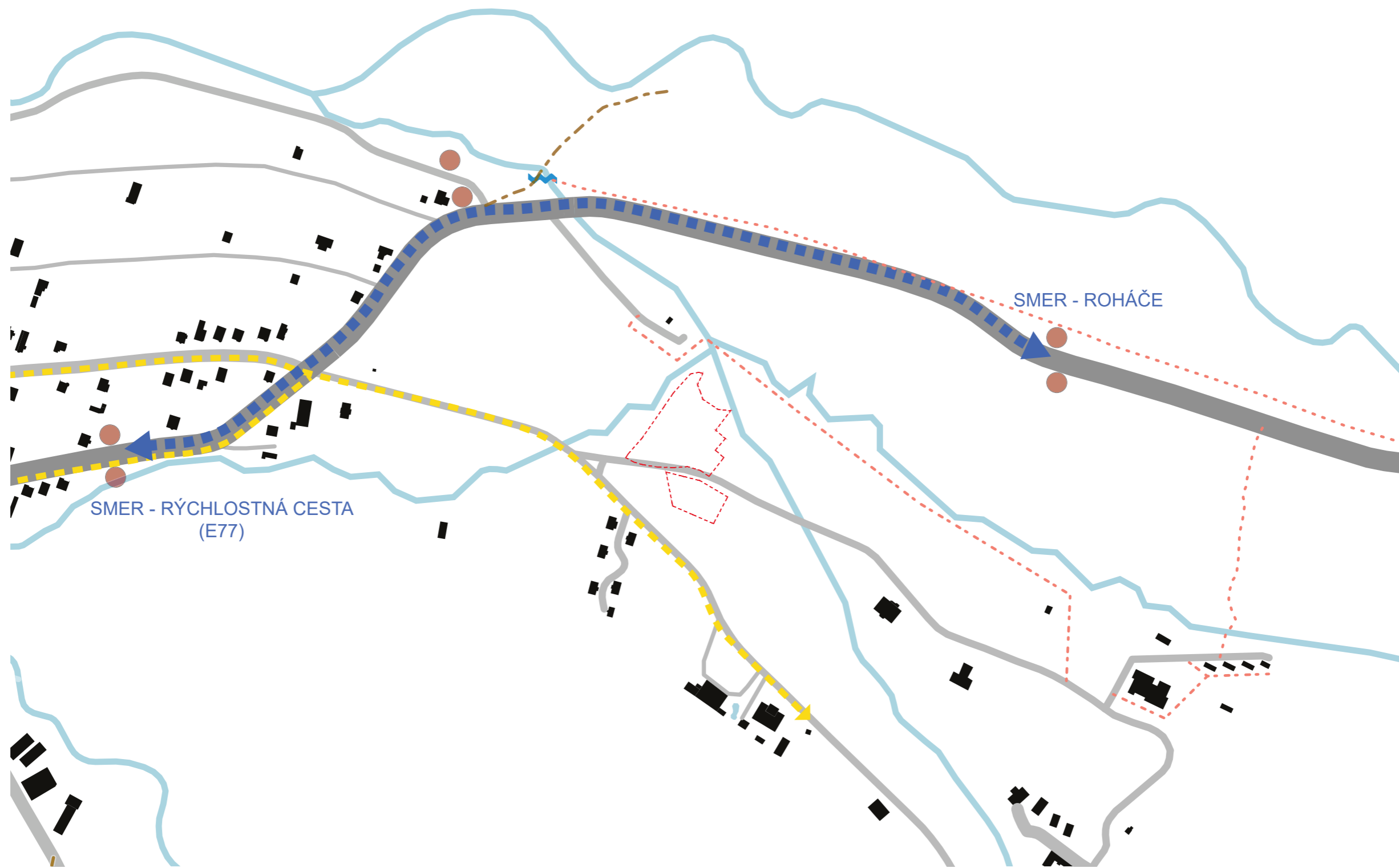

- hranica riešeného pozemku
- potok
- hlavný dopravný ťah
- druhotný dopravný ťah
- hlavný peší ťah
- peší chodník
- lesná/ poľná cesta
- autobusová zastávka

analýza dopravy

Vojteková /Rolenčíková	STU Bratislava, Fakulta architektúry a dizajnu			
	Predmet:	2_DP_AU Diplomová práca Architektonický projekt		Akad. rok: 2021 / 22
	Téma: Wellness hotel Zuberec			
	Študent:	Bc. Miroslav Kürth		
	Vedúci práce:	doc. Ing. arch. Eva Vojteková, PhD.		
	Garant predmetu:	prof. Ing. arch. Pavel Gregor, PhD.		
Druh dokumentácie:	Architektonická štúdia			
Dátum: 8.5.2022	Obsah výkresu: analýza dopravy		Č. výkresu:	



- hranica riešeného pozemku
- hranica TANAP
- lesná zeleň

- náletová zeleň
- vysoká zeleň
- pastvina/ lúka

### analýza zelene

Vojteková /Rolenčíková	STU Bratislava, Fakulta architektúry a dizajnu			
	Predmet: 2_DP_AU Diplomová práca Architektonický projekt			Akad. rok: 2021 / 22
	Téma: Wellness hotel Zuberec			
	Študent: Bc. Miroslav Kürth			Ustav ÚKAIS
	Vedúci práce: doc. Ing. arch. Eva Vojteková, PhD.			
	Garant predmetu: prof. Ing. arch. Pavel Gregor, PhD.			
Druh dokumentácie: Architektonická štúdia				
Dátum: 8.5.2022	Obsah výkresu: analýza zelene		Č. výkresu:	



Úzke dlhé domy, orientované štítom do ulice. Domy boli tvorené z drevených brvien na kamennom základe, s bielym vápenným náterom. Strecha s vysokou podlomenicou, ktorá je obohatená polvalbou, krytina sa skladala z dreveného šindelu.



Drevenice postupne nahradili murované objekty.



Murované objekty umožnili zvýšiť podlažnosť domov. Fasády sú zaomietané a drevený šindel na polvalbovej streche s podlomenicou nahradila polvalbová strecha bez podlomenice, s krycou vrstvou eternitu.

### historický vývoj zástavby v obci Zuberec

Vojteková /Rolenčíková	STU Bratislava, Fakulta architektúry a dizajnu			
	Predmet:	2_DP_AU Diplomová práca Architektonický projekt		Akad. rok: 2021 / 22
	Téma:	Wellness hotel Zuberec		
	Študent:	Bc. Miroslav Kürth		Ustav ÚKAIS
	Vedúci práce:	doc. Ing. arch. Eva Vojteková, PhD.		
	Garant predmetu:	prof. Ing. arch. Pavel Gregor, PhD.		
Dátum: 8.5.2022	Obsah výkresu: historický vývoj zástavby v obci		Č. výkresu:	



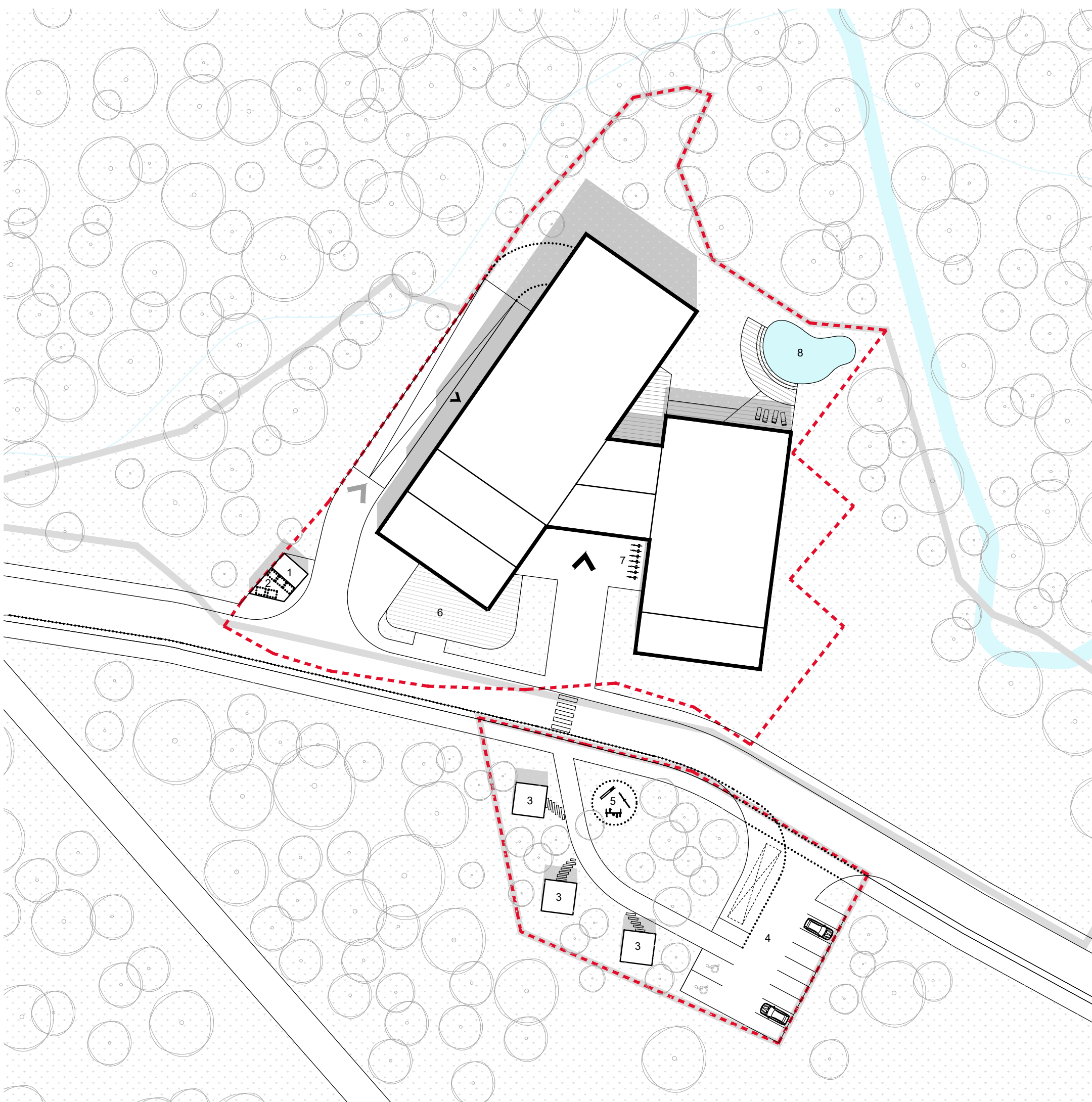

### legenda

- ■ ■ ■ hranica riešeného územia
- hranica regulačného celku
- ▲ hlavný vstup
- ▲ vedľajší vstup
- ▲ vjazd do podzemnej garáže
- 1 prístrešok pre dieselagregát
- 2 prístrešok pre odpad
- 3 vyhladkové prístrešky (výhľad na sivý vrch)
- 4 parkovisko pre návštevníkov  
s otočiskom pre autobus (12 miest)
- 5 detské ihrisko
- 6 terasa reštaurácie
- 7 stojany pre bicykle
- 8 biojazierko

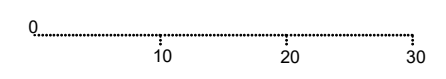

Vojteková /Rolenčíková	STU Bratislava, Fakulta architektúry a dizajnu		 STU FAD
	Predmet: 2_DP_AU Diplomová práca Architektonický projekt	Akad. rok: 2021 / 22	
	Téma: Wellness hotel Zuberec		
	Študent: Bc. Miroslav Kürth	Ustav ÚKAIS	Mierka: 1:600
	Vedúci práce: doc. Ing. arch. Eva Vojteková, PhD.		
	Garant predmetu: prof. Ing. arch. Pavel Gregor, PhD.		
Dátum: 8.5.2022	Obsah výkresu: situácia	Č. výkresu:	

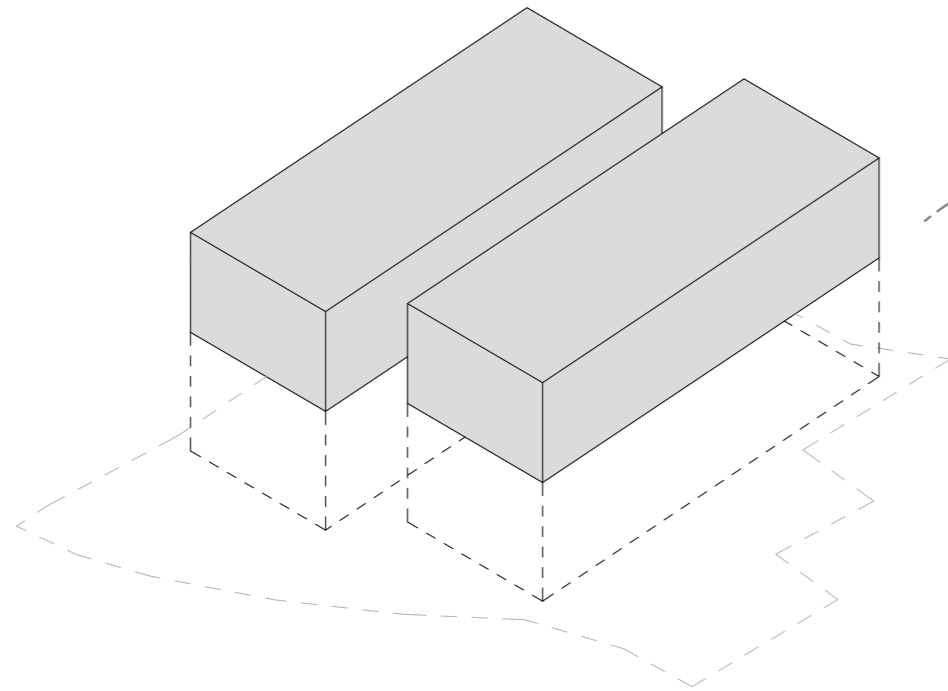

hmotovo- priestorový koncept vychádza z tradičnej lokálnej zástavby - úzke dlhé domy, orientované štítom do ulice

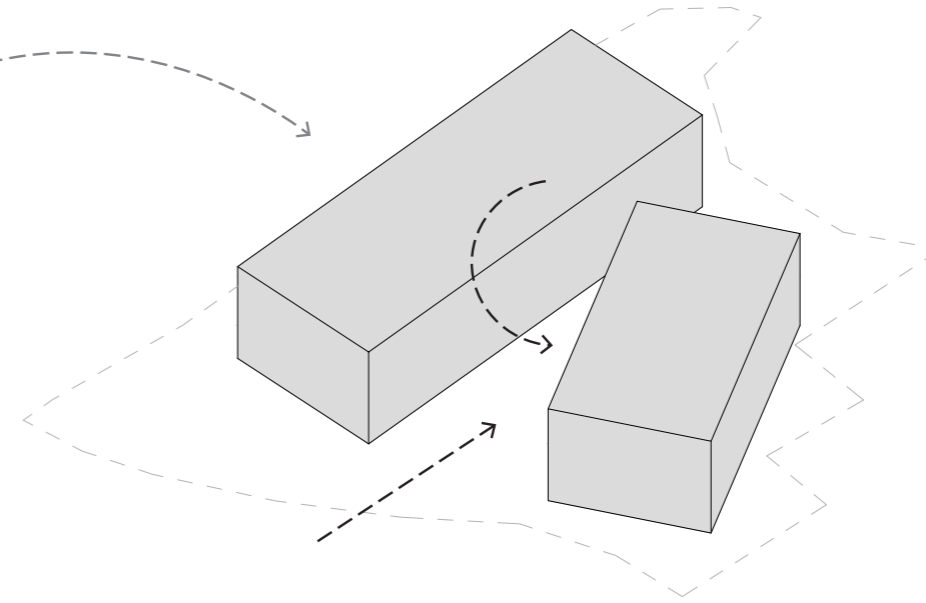

natočením a skrátením jednej z hmôt sa zvýrazňuje hlavný vstup do objektu

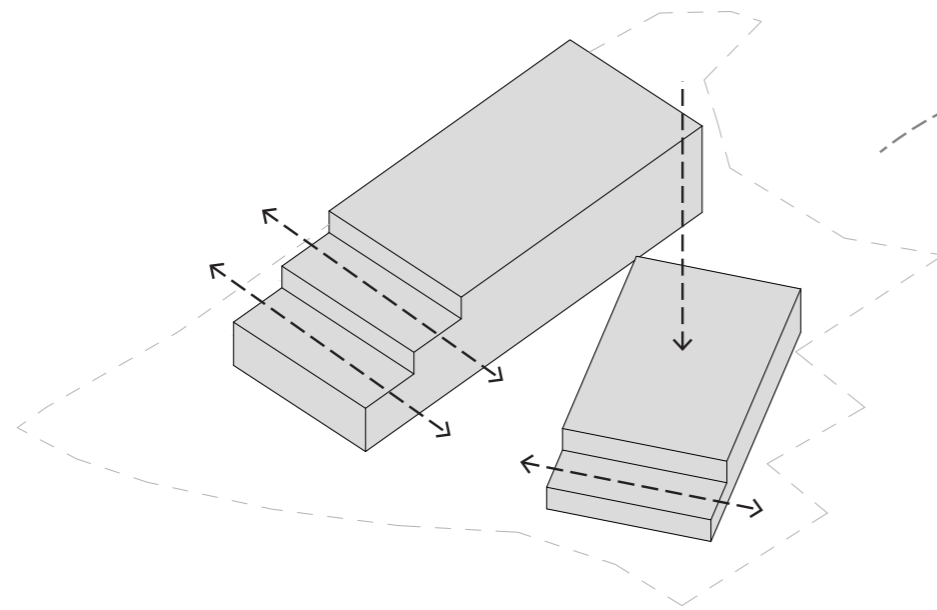

kaskádovité uskočenie predných hrán hmoty odmäkčuje vnímanie objektu z cesty v pozícií ľudskej mierky a vytvára priestor na vytvorenie vyhlídkových terás (výhľad na Roháče a Sivý vrch). Zníženie počtu podlaží v menšej hmote zabezpečuje výhľady z miestností hmoty vyššej.

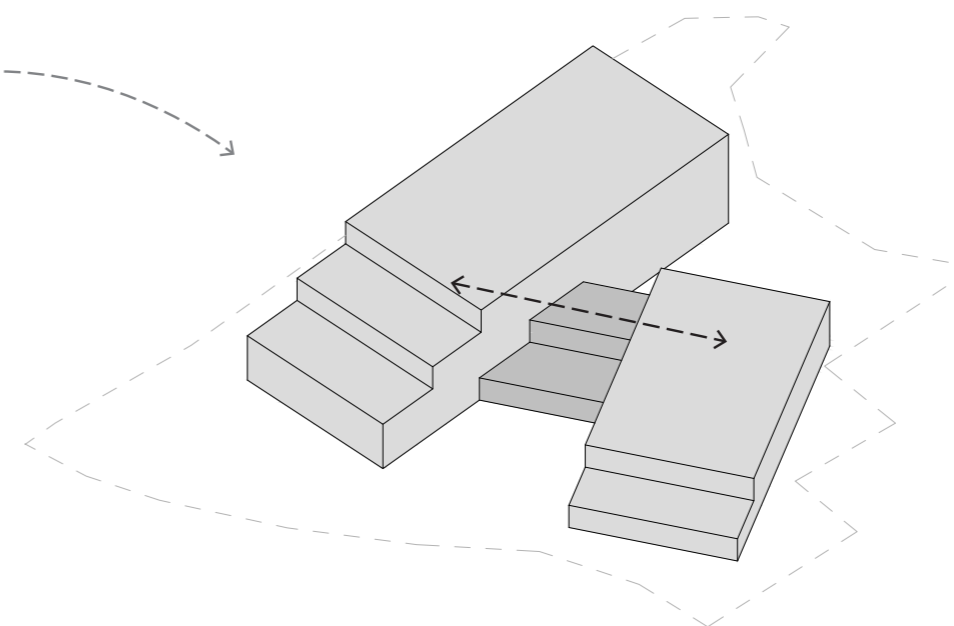

atraktívne prepojenie dvoch hmôt prostredníctvom preskleného krčku s galériou

### hmotovo - priestorový koncept

Vojteková /Rolenčíková	STU Bratislava, Fakulta architektúry a dizajnu		
	Predmet: 2_DP_AU Diplomová práca Architektonický projekt	Akad. rok: 2021 / 22	
	Téma: Wellness hotel Zuberec		
	Študent: Bc. Miroslav Kürth	Ustav ÚKAIS	
	Vedúci práce: doc. Ing. arch. Eva Vojteková, PhD.		
	Garant predmetu: prof. Ing. arch. Pavel Gregor, PhD.		
Druh dokumentácie: Architektonická štúdia			
Dátum: 8.5.2022	Obsah výkresu: hmotovo- priestorový koncept		Č. výkresu:

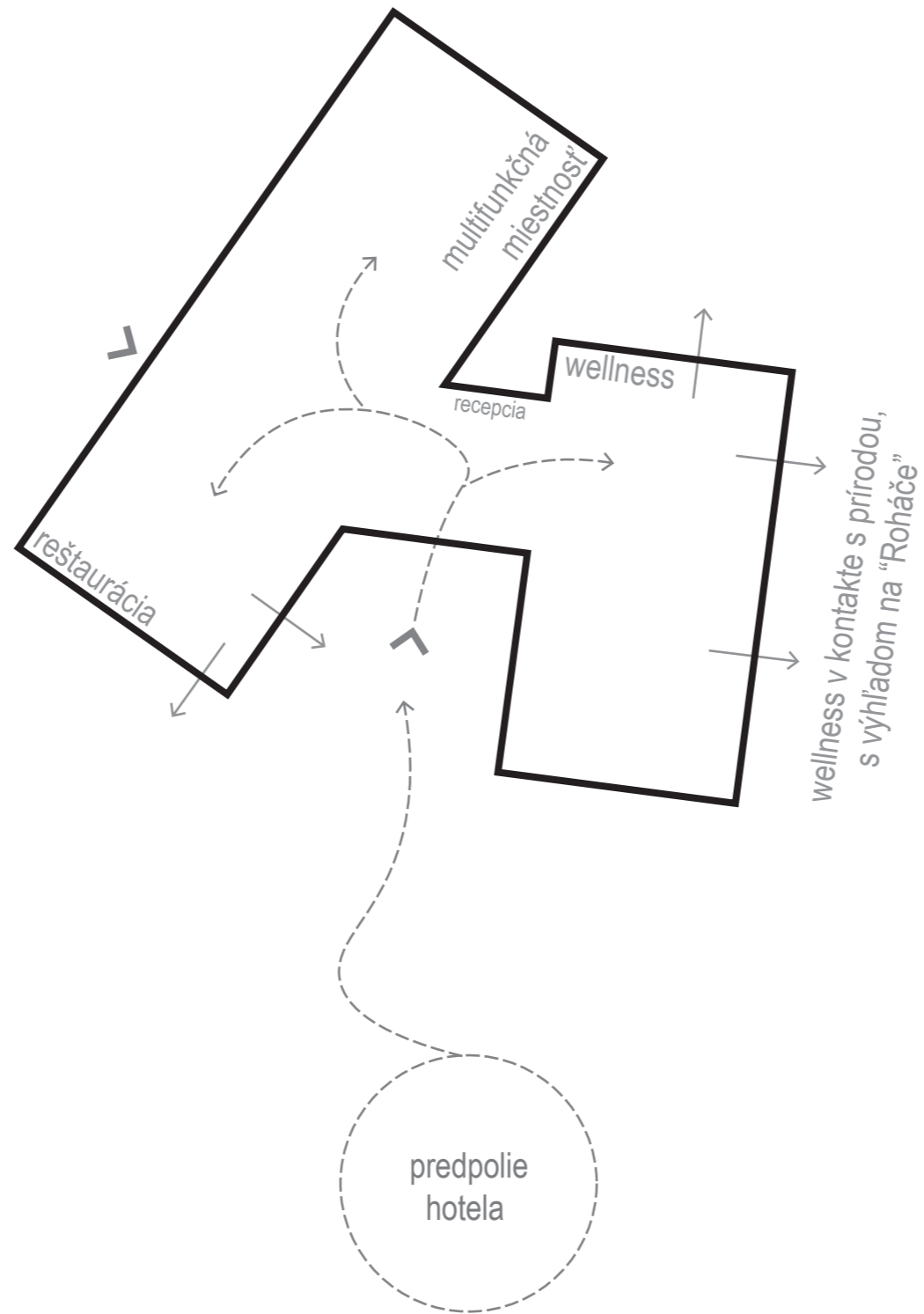

dispozičný koncept 1.np

Vojteková /Rolenčíková	STU Bratislava, Fakulta architektúry a dizajnu		
	Predmet: 2_DP_AU Diplomová práca Architektonický projekt	Akad. rok: 2021 / 22	
	Téma: Wellness hotel Zuberec		
	Študent: Bc. Miroslav Kürth	Ustav ÚKAIS	
	Vedúci práce: doc. Ing. arch. Eva Vojteková, PhD.		
	Garant predmetu: prof. Ing. arch. Pavel Gregor, PhD.		
	Druh dokumentácie: Architektonická štúdia		
Dátum: 8.5.2022	Obsah výkresu: dispozičný koncept 1.np	Č. výkresu:	

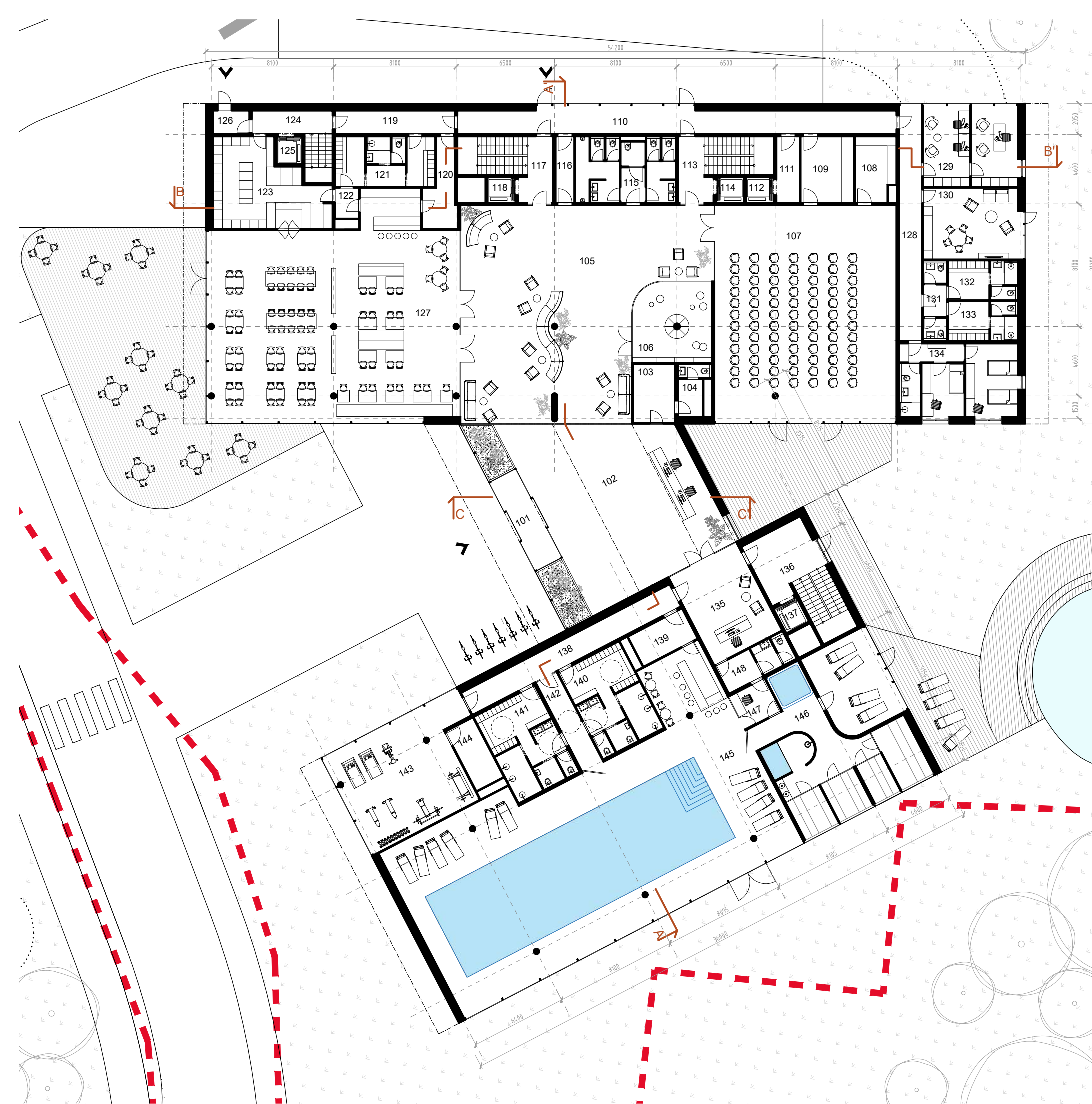

### legenda miestností

101	zádverie	12,59m <sup>2</sup>
102	recepčia	138,59m <sup>2</sup>
103	miestnosť pre odkladanie kufrov	10,56m <sup>2</sup>
104	zázemie recepcie	5,98m <sup>2</sup>
105	foyer	190,57m <sup>2</sup>
106	detský kútik	27,19m <sup>2</sup>
107	multifunkčná miestnosť	171,60m <sup>2</sup>
108	sklad	11,75m <sup>2</sup>
109	ofis	15,22m <sup>2</sup>
110	chodba pre zamestnancov	43,50m <sup>2</sup>
111	chodba	6,53m <sup>2</sup>
112	výťah	2,97m <sup>2</sup>
113	schodisko	19,89m <sup>2</sup>
114	výťah	2,97m <sup>2</sup>
115	wc hostia	28,71m <sup>2</sup>
116	chodba pre zamestnancov	5,22m <sup>2</sup>
117	schodisko	19,88m <sup>2</sup>
118	výťah	2,97m <sup>2</sup>
119	chodba	11,85m <sup>2</sup>
120	sklad pre bar	10,20m <sup>2</sup>
121	šatňa kuchyňa (špinavá + čistá)	21,78m <sup>2</sup>
122	zádverie	3,1m <sup>2</sup>
123	kuchyňa	37,71m <sup>2</sup>
124	schodisko	13,87m <sup>2</sup>
125	výťah	2,97m <sup>2</sup>
126	sklad odpadu	3,53m <sup>2</sup>
127	reštaurácia + kaviareň	221,59m <sup>2</sup>
128	chodba	23,33m <sup>2</sup>
129	kancelárie	33,25m <sup>2</sup>
130	denná miestnosť	29,38m <sup>2</sup>
131	wc zamestnanci	8,22m <sup>2</sup>
132	šatňa pre zamestnancov (muži)	11,96m <sup>2</sup>
133	šatňa pre zamestnancov (ženy)	11,96m <sup>2</sup>
134	ubytovacia jednotka pre zamestnancov	37,68m <sup>2</sup>
135	recepčia wellness	32,75m <sup>2</sup>
136	schodisko	28,48m <sup>2</sup>
137	výťah	2,97m <sup>2</sup>
138	chodba	24,80m <sup>2</sup>
139	sklad pre bar	8,80m <sup>2</sup>
140	šatne (ženy)	28,80m <sup>2</sup>
141	šatne (muži)	28,80m <sup>2</sup>
142	chodba	10,16m <sup>2</sup>
143	posilňovňa	60,79m <sup>2</sup>
144	sklad nástrojov	8,80m <sup>2</sup>
145	bazénová časť	305,69m <sup>2</sup>
146	wellness	96,47m <sup>2</sup>
147	miestnosť pre plavčíka	6,42m <sup>2</sup>
148	zázemie (recepčia + plavčík)	10,02m <sup>2</sup>

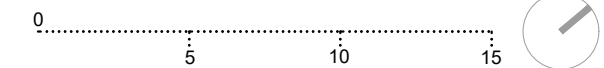

pôdorys 1.np

STU Bratislava, Fakulta architektúry a dizajnu		
Predmet: 2_DP_AU Diplomová práca Architektonický projekt	Akad. rok: 2021 / 22	STU FAD
Téma: Wellness hotel Zuberec		
Študent: Bc. Miroslav Kürth	Ustav ÚKAIS	Mierka: 1:250
Vedúci práce: doc. Ing. arch. Eva Vojteková, PhD.		
Garant predmetu: prof. Ing. arch. Pavel Gregor, PhD.		
Druh dokumentácie: Architektonická štúdia		
Dátum: 8.5.2022	Obsah výkresu: pôdorys 1.np	Č. výkresu:

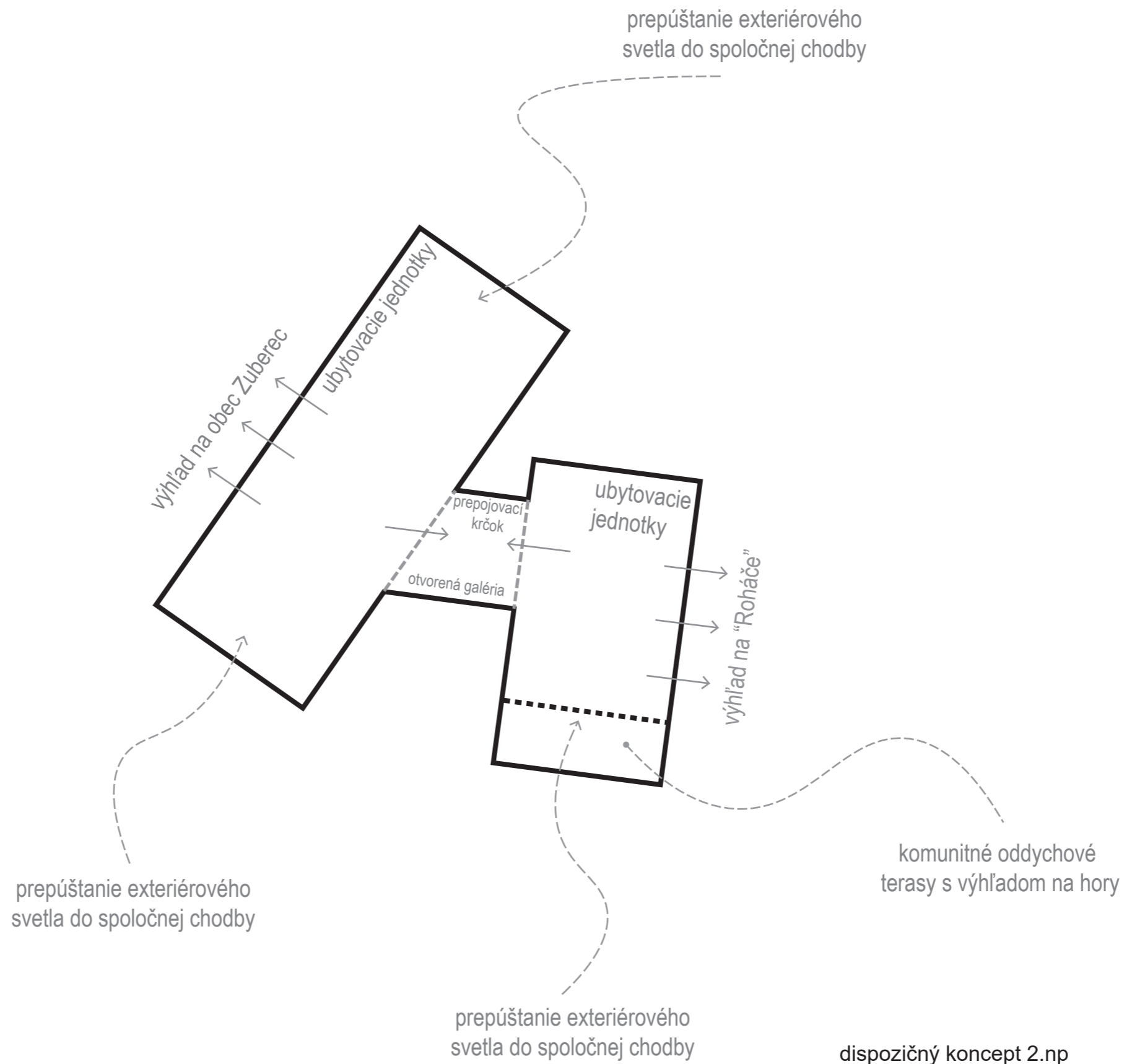

dispozičný koncept 2.np

Vojteková /Rolenčíková	STU Bratislava, Fakulta architektúry a dizajnu		
	Predmet: 2_DP_AU Diplomová práca Architektonický projekt	Akad. rok: 2021 / 22	
	Téma: Wellness hotel Zuberec		
	Študent: Bc. Miroslav Kürth	Ustav ÚKAIS	
	Vedúci práce: doc. Ing. arch. Eva Vojteková, PhD.		
	Garant predmetu: prof. Ing. arch. Pavel Gregor, PhD.		
	Druh dokumentácie: Architektonická štúdia		
Dátum: 8.5.2022	Obsah výkresu: dispozičný koncept 2.np	Č. výkresu:	



### legenda miestností

201	schodisko	12,59m <sup>2</sup>
202	výťah	138,59m <sup>2</sup>
203	chodba	10,56m <sup>2</sup>
204	2-lôžková izba	27,49m <sup>2</sup> + 5,78m <sup>2</sup>
205	2-lôžková bezbariérová izba	44,74m <sup>2</sup> + 9,0m <sup>2</sup>
206	2-lôžková izba	24,98m <sup>2</sup> + 5,95m <sup>2</sup>
207	2-lôžková izba	23,44m <sup>2</sup> + 7,14m <sup>2</sup>
208	sklad čistej bielizne	15,22m <sup>2</sup>
209	rodinný apartmán	55,4m <sup>2</sup> + 13,03m <sup>2</sup>
210	chodba	148,13m <sup>2</sup>
211	upratovačka	6,96m <sup>2</sup>
212	chodba	54,52m <sup>2</sup>

### pôdorys 2.np

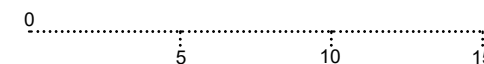

Vojteková /Rolenčíková	STU Bratislava, Fakulta architektúry a dizajnu		●●● STU ●●● FAD
	Predmet: 2_DP_AU Diplomová práca Architektonický projekt	Akad. rok: 2021 / 22	
	Téma: Wellness hotel Zuberec		
	Študent: Bc. Miroslav Kürth	Ustav ÚKAIS	Mierka: 1:250
	Vedúci práce: doc. Ing. arch. Eva Vojteková, PhD.		
	Garant predmetu: prof. Ing. arch. Pavel Gregor, PhD.		
Druh dokumentácie: Architektonická štúdia			
Dátum: 8.5.2022	Obsah výkresu: pôdorys 2.np	Č. výkresu:	

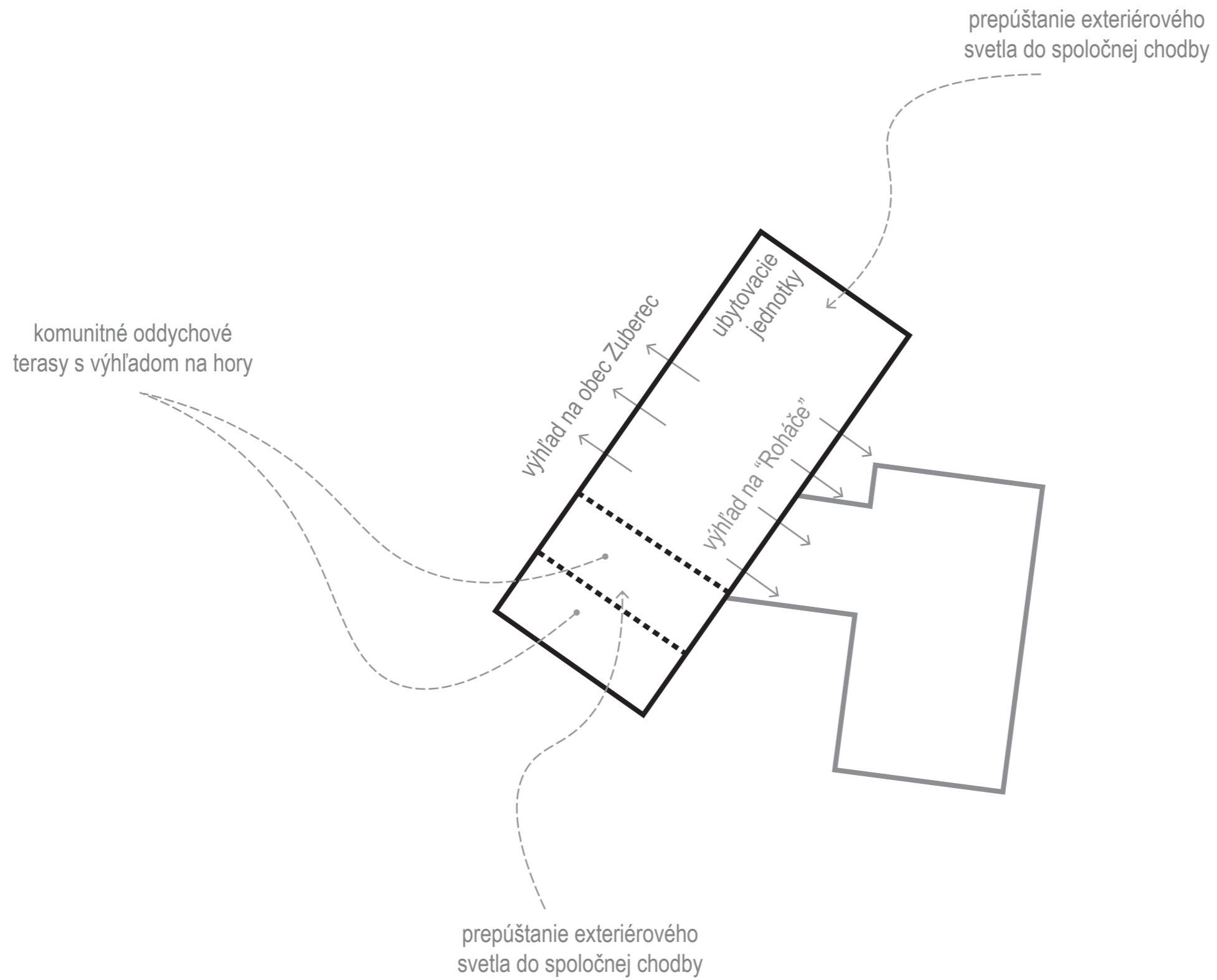

dispozičný koncept 3./4.np

Vojteková /Rolenčíková	STU Bratislava, Fakulta architektúry a dizajnu		
	Predmet: 2_DP_AU Diplomová práca Architektonický projekt	Akad. rok: 2021 / 22	
	Téma: Wellness hotel Zuberec		
	Študent: Bc. Miroslav Kürth	Ustav ÚKAIS	
	Vedúci práce: doc. Ing. arch. Eva Vojteková, PhD.		
	Garant predmetu: prof. Ing. arch. Pavel Gregor, PhD.		
	Druh dokumentácie: Architektonická štúdia		
Dátum: 8.5.2022	Obsah výkresu: dispozičný koncept 3./4.np		Č. výkresu:

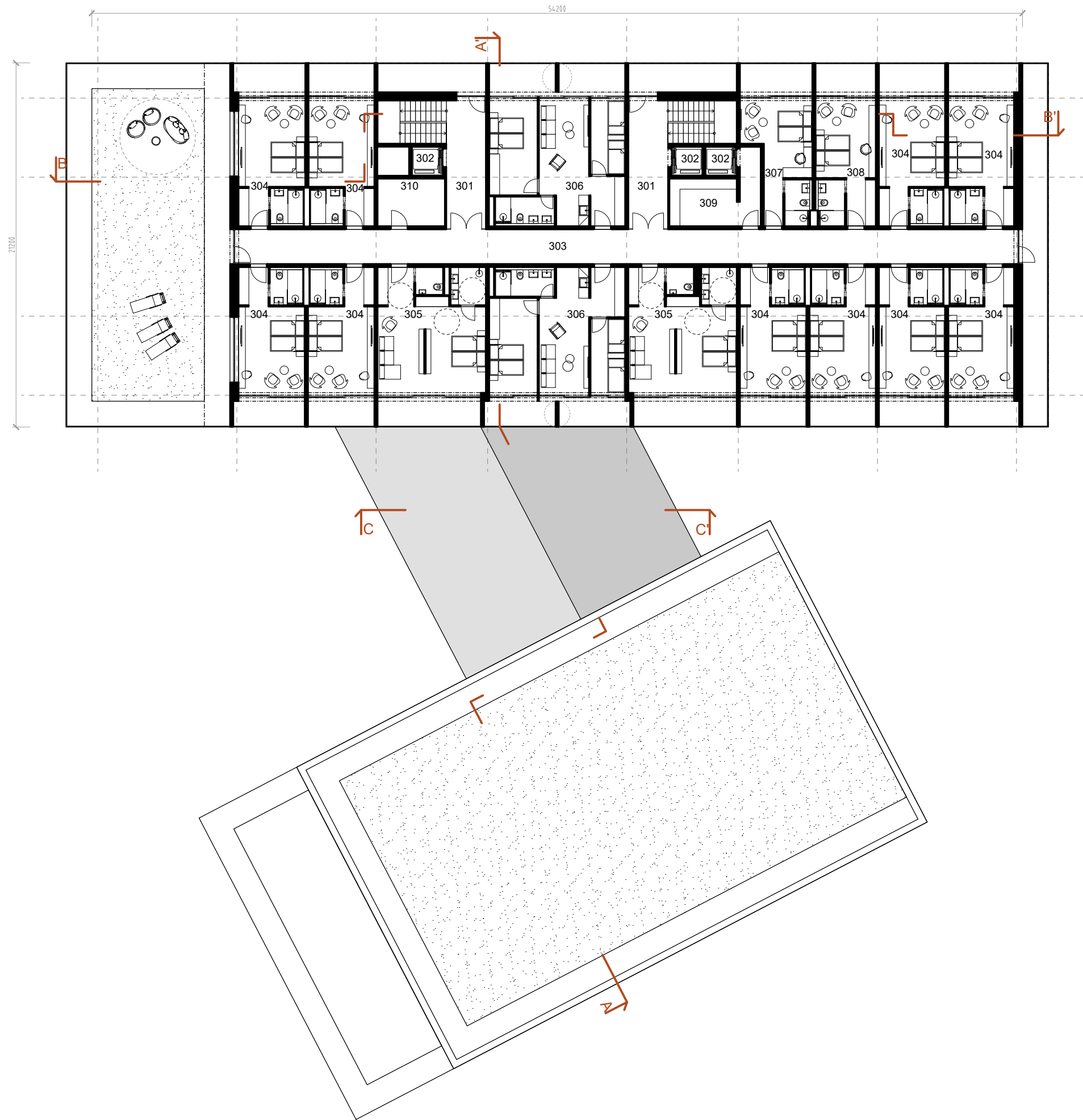

### legenda miestností

301	schodisko	12,59m <sup>2</sup>
302	výťah	138,59m <sup>2</sup>
303	chodba	10,56m <sup>2</sup>
304	2-lôžková izba	27,49m <sup>2</sup> + 5,78m <sup>2</sup>
305	2-lôžková bezbariérová izba	44,74m <sup>2</sup> + 9,0m <sup>2</sup>
306	rodinný apartmán	55,4m <sup>2</sup> + 13,03m <sup>2</sup>
307	2-lôžková izba	23,44m <sup>2</sup> + 7,14m <sup>2</sup>
308	2-lôžková izba	24,98m <sup>2</sup> + 5,95m <sup>2</sup>
309	sklad čistej bielizne	15,22m <sup>2</sup>
310	sklad prístelok	43,50m <sup>2</sup>

pôdorys 3.np

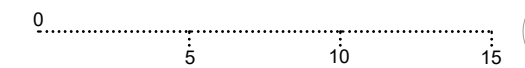

Vojteková /Rolenčíková	STU Bratislava, Fakulta architektúry a dizajnu		
	Predmet: 2_DP_AU Diplomová práca Architektonický projekt	Akad. rok: 2021 / 22	
	Téma: Wellness hotel Zuberec		
	Študent: Bc. Miroslav Kürth	Ustav ÚKAIS	Mierka: 1:250
	Vedúci práce: doc. Ing. arch. Eva Vojteková, PhD.		
	Garant predmetu: prof. Ing. arch. Pavel Gregor, PhD.		
Druh dokumentácie: Architektonická štúdia			
Dátum: 8.5.2022	Obsah výkresu: pôdorys 3.np		Č. výkresu:



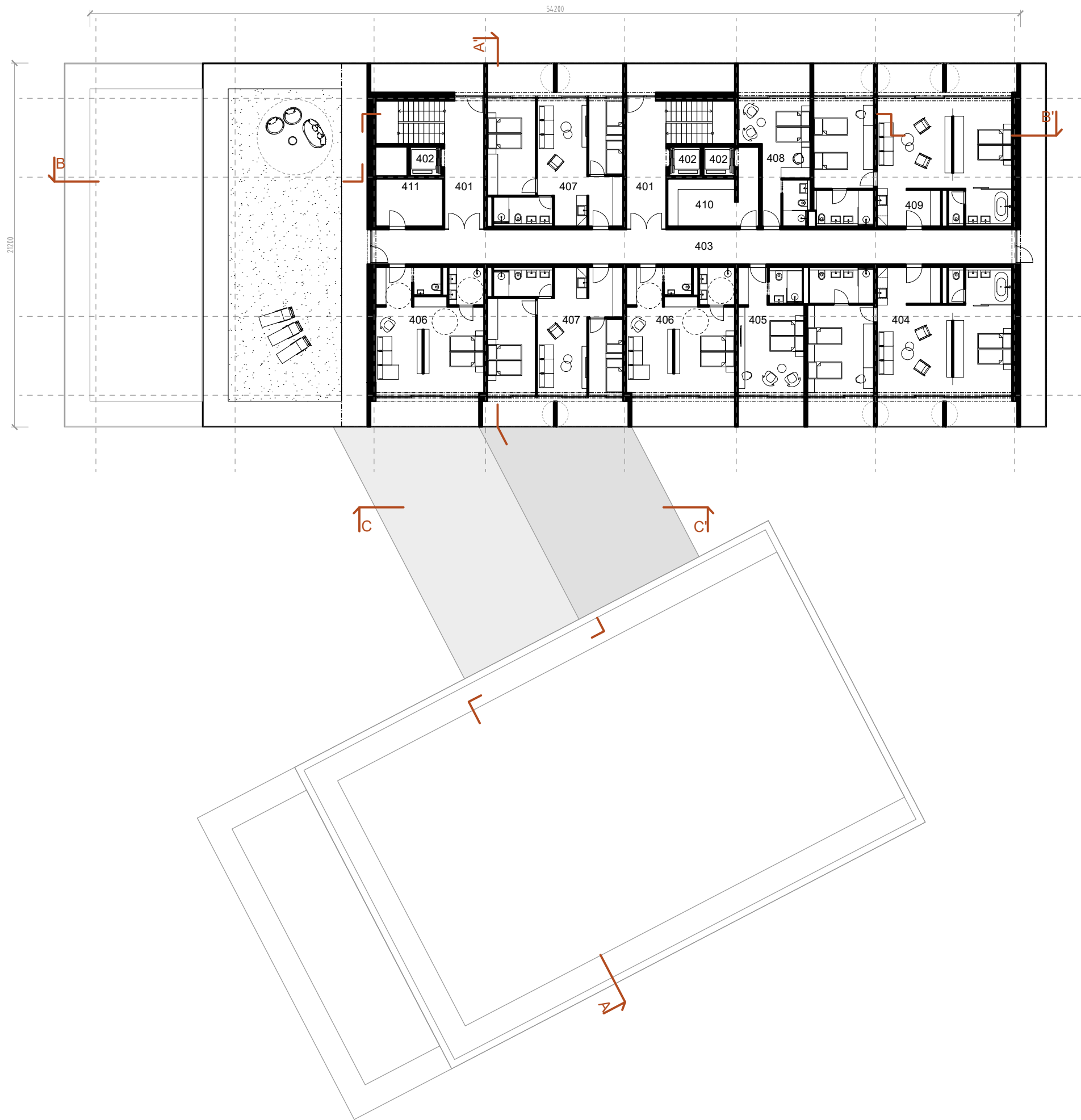

### legenda miestností

401	schodisko	27,13m <sup>2</sup>
402	výťah	2,97m <sup>2</sup>
403	chodba	74,98m <sup>2</sup>
404	nadštandardný rodinný apartmán	83,68m <sup>2</sup> + 18,3m <sup>2</sup>
405	2-lôžková izba	27,49m <sup>2</sup> + 5,78m <sup>2</sup>
406	2-lôžková bezbariérová izba	44,74m <sup>2</sup> + 9,0m <sup>2</sup>
407	rodinný apartmán	55,4m <sup>2</sup> + 13,03m <sup>2</sup>
408	2-lôžková izba	23,44m <sup>2</sup> + 7,14m <sup>2</sup>
409	nadštandardný rodinný apartmán	81,21m <sup>2</sup> + 20,15m <sup>2</sup>
410	upratovačka, sklad čistej bielizne	16,52m <sup>2</sup>
411	sklad prístelok	10,66m <sup>2</sup>

pôdorys 4.np

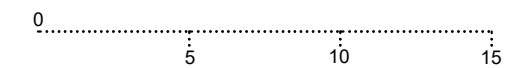

Vojteková /Rolenčíková	STU Bratislava, Fakulta architektúry a dizajnu		
	Predmet: 2_DP_AU Diplomová práca Architektonický projekt	Akad. rok: 2021 / 22	
	Téma: Wellness hotel Zuberec		
	Študent: Bc. Miroslav Kürth	Ustav ÚKAIS	Mierka: 1:250
	Vedúci práce: doc. Ing. arch. Eva Vojteková, PhD.		
	Garant predmetu: prof. Ing. arch. Pavel Gregor, PhD.		
Druh dokumentácie: Architektonická štúdia			
Dátum: 8.5.2022	Obsah výkresu: pôdorys 4.np		Č. výkresu:

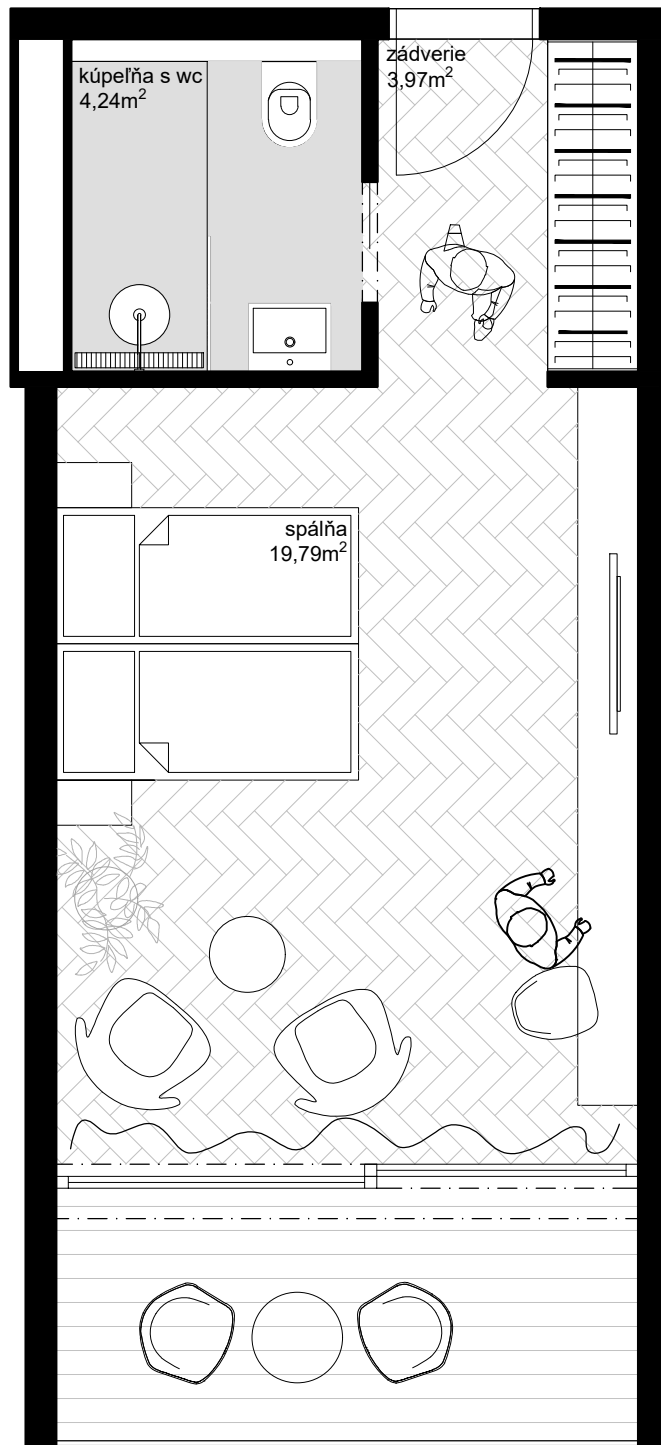

pôdorys\_2-lôžková izba

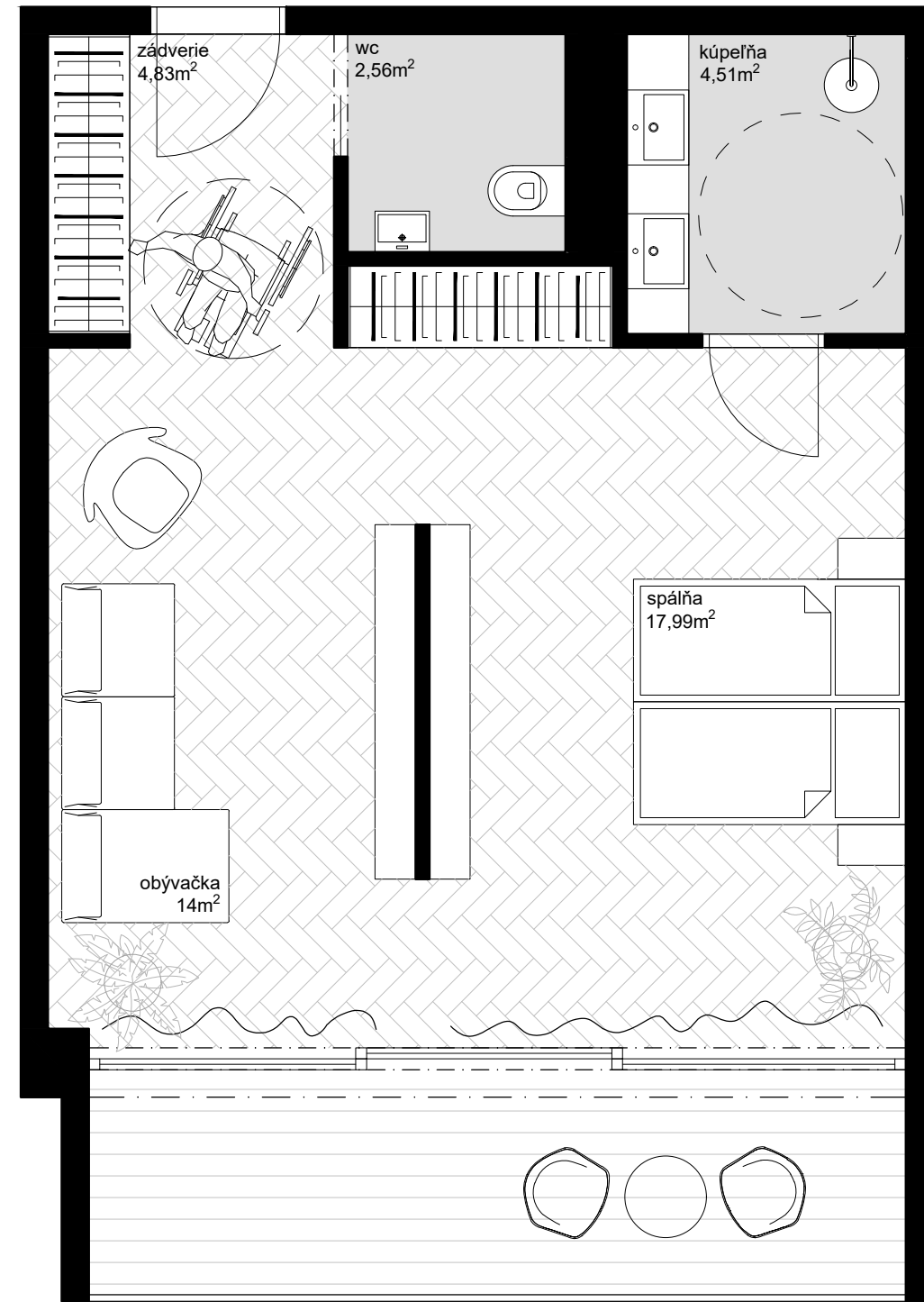

pôdorys\_2-lôžková bezbariérová izba

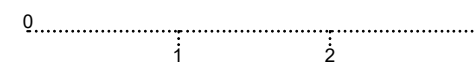

Vojteková /Rolenčíková	STU Bratislava, Fakulta architektúry a dizajnu		 <b>STU</b> <b>FAD</b>
	Predmet: 2_DP_AU Diplomová práca Architektonický projekt	Akad. rok: 2021 / 22	
	Téma: Wellness hotel Zuberec		
	Študent: Bc. Miroslav Kürth	Ustav ÚKAIS	Mierka: 1:50
	Vedúci práce: doc. Ing. arch. Eva Vojteková, PhD.		
	Garant predmetu: prof. Ing. arch. Pavel Gregor, PhD.		
Druh dokumentácie: Architektonická štúdia			
Dátum: 8.5.2022	Obsah výkresu: mierkové prehľadné ubytovacích jednotiek		Č. výkresu:

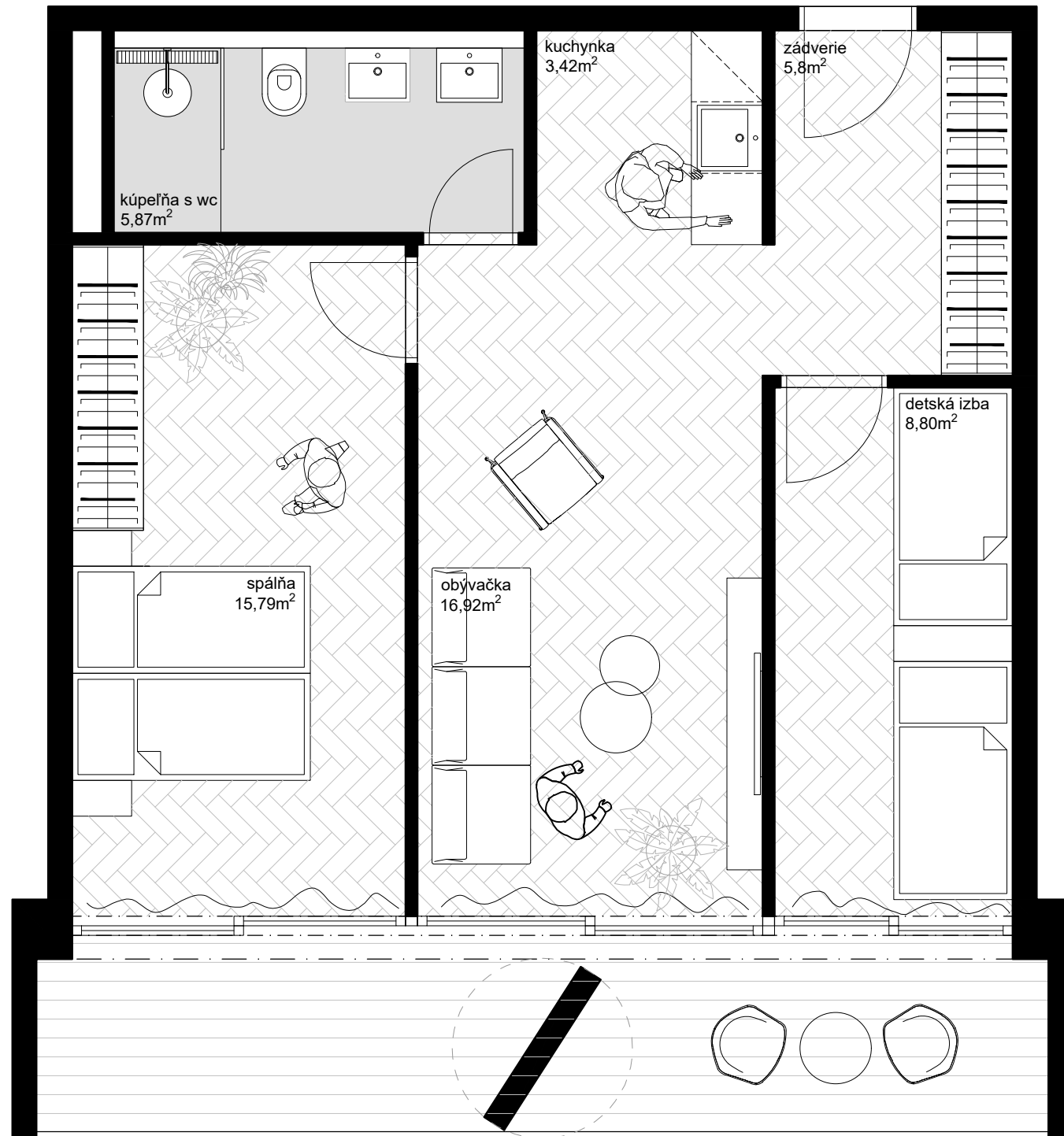

pôdorys\_rodinný apartmán

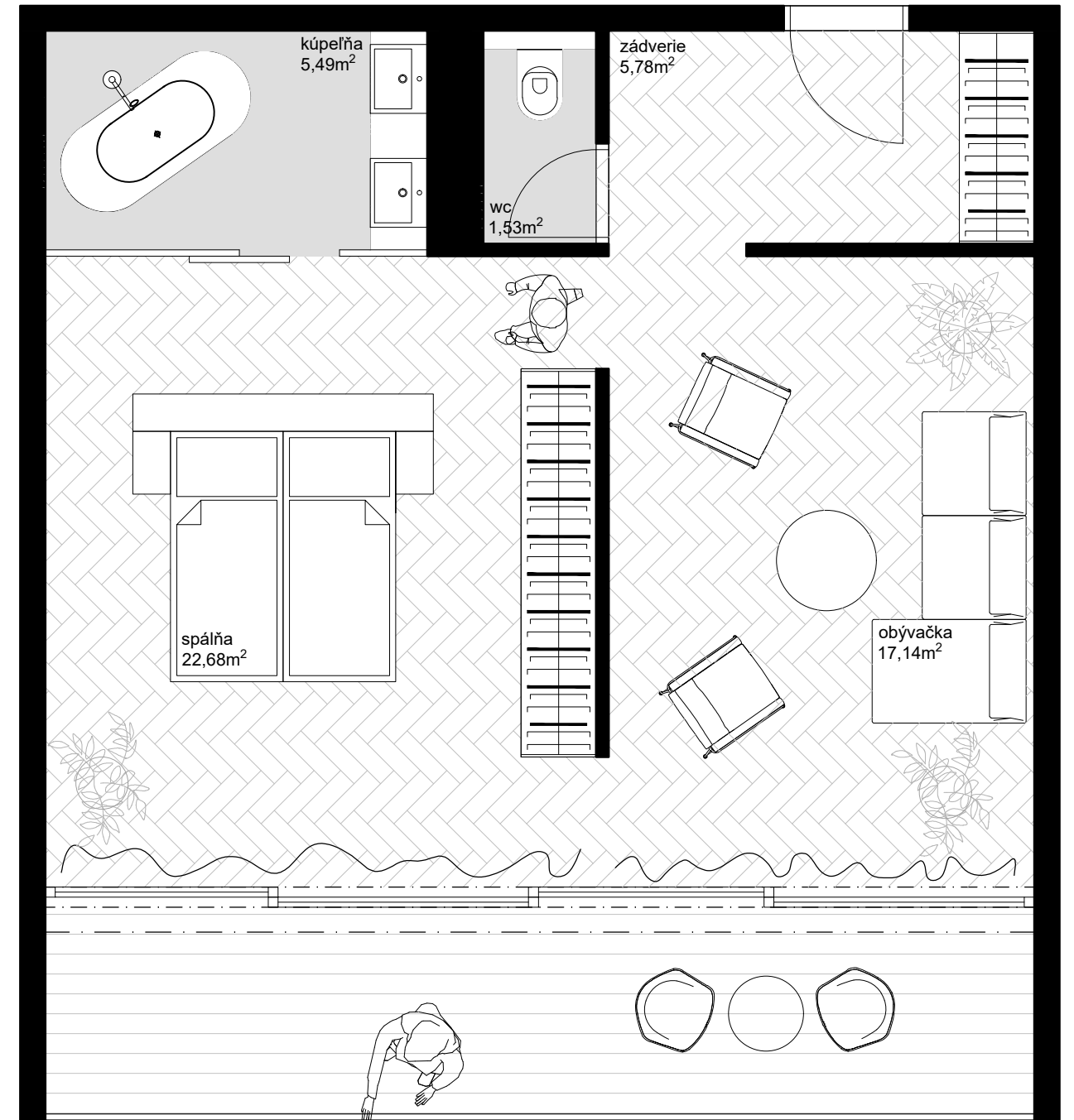

pôdorys\_nadštandardná 2-lôžková izba

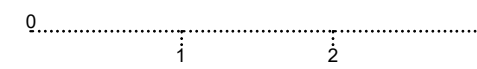

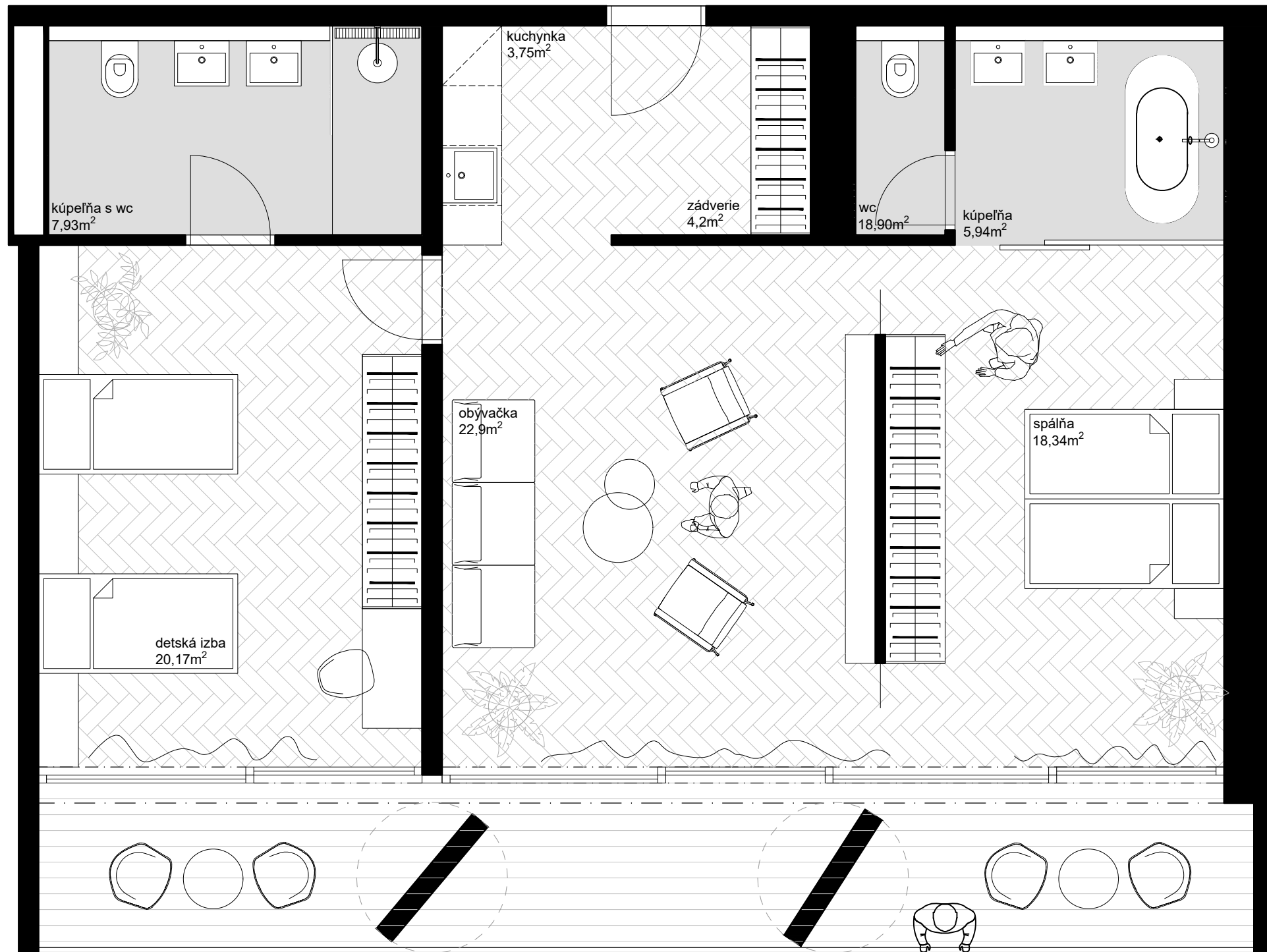

STU Bratislava, Fakulta architektúry a dizajnu		
Predmet: 2_DP_AU Diplomová práca Architektonický projekt	Akad. rok: 2021 / 22	STU FAD
Téma: Wellness hotel Zuberec		
Študent: Bc. Miroslav Kürth	Ustav ÚKAIS	Mierka: 1:50
Vedúci práce: doc. Ing. arch. Eva Vojteková, PhD.		
Garant predmetu: prof. Ing. arch. Pavel Gregor, PhD.		
Druh dokumentácie: Architektonická štúdia		
Dátum: 8.5.2022	Obsah výkresu: mierkové prehľadné ubytovacích jednotiek	Č. výkresu:

Vojteková  
/Rolenčíková

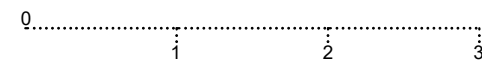

pôdorys\_nadštandardný rodinný apartmán



STU Bratislava, Fakulta architektúry a dizajnu			
Predmet: 2_DP_AU Diplomová práca Architektonický projekt		Akad. rok: 2021 / 22	
Téma: Wellness hotel Zuberec			Mierka: 1:50
Študent: Bc. Miroslav Kürth		Ustav ÚKAIS	
Vedúci práce: doc. Ing. arch. Eva Vojteková, PhD.			
Garant predmetu: prof. Ing. arch. Pavel Gregor, PhD.			
Druh dokumentácie: Architektonická štúdia			Č. výkresu:
Dátum: 8.5.2022	Obsah výkresu: mierkové prehľadné ubytovacích jednotiek		

Vojteková  
/Rolenčíková

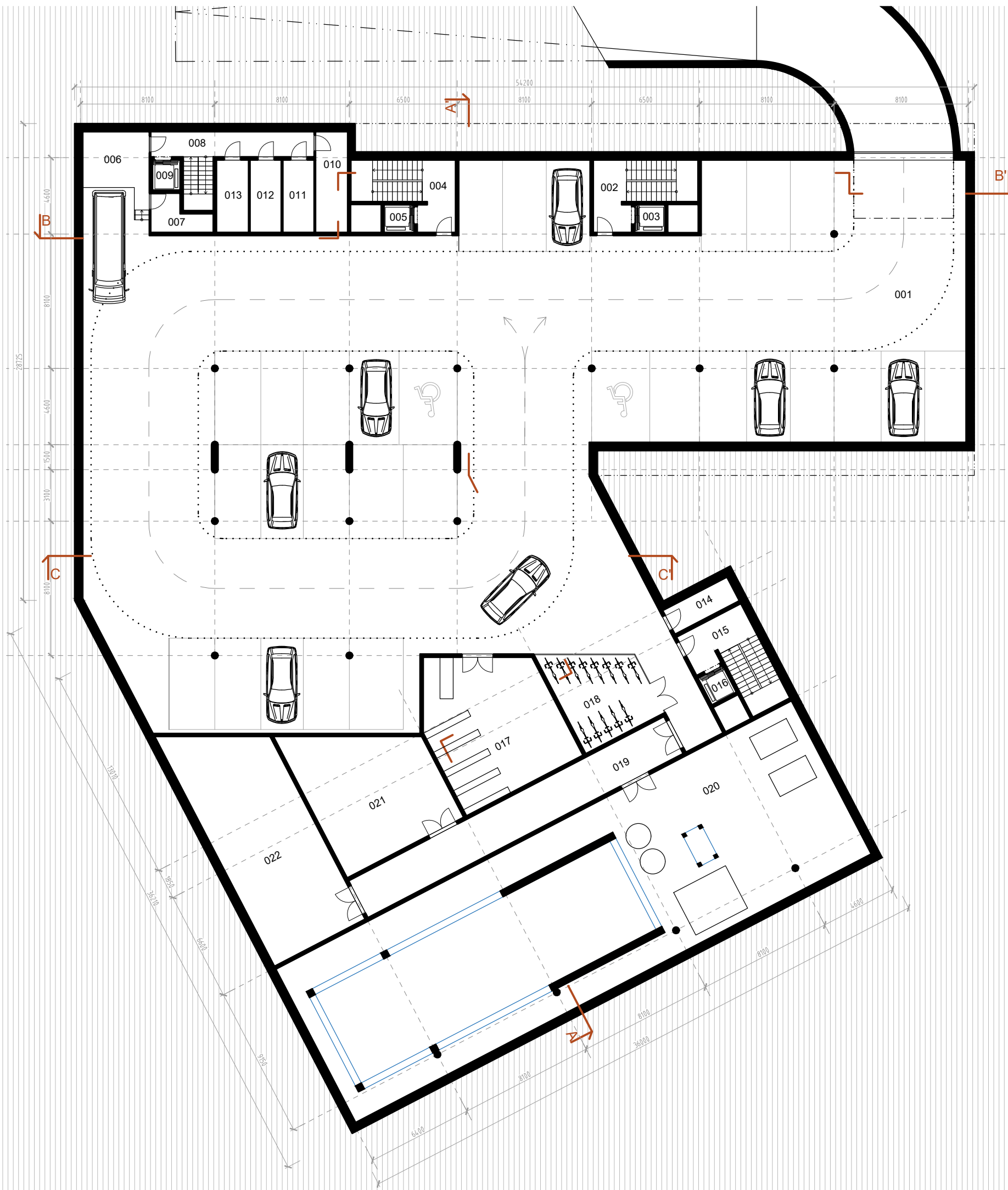

### legenda miestností

001	podzemné parkovisko (29 miest)	1294,33m <sup>2</sup>
002	schodisko	19,89m <sup>2</sup>
003	výtah	2,97m <sup>2</sup>
004	schodisko	19,89m <sup>2</sup>
005	výtah	2,97m <sup>2</sup>
006	zásobovacia rampa	15,15m <sup>2</sup>
007	sklad bedničiek	6,33m <sup>2</sup>
008	schodisko	20,57m <sup>2</sup>
009	výtah	2,97m <sup>2</sup>
010	sklad zeleniny a ovocia	11,65m <sup>2</sup>
011	sklad mäsa	8,16m <sup>2</sup>
012	sklad suchých potravín	8,16m <sup>2</sup>
013	prípravovňa mäsa a zeleniny	8,37m <sup>2</sup>
014	sklad náradia	6,96m <sup>2</sup>
015	schodisko	19,89m <sup>2</sup>
016	výtah	2,97m <sup>2</sup>
017	skladovanie a servis lyží, sklad záhradnej techniky	64,40m <sup>2</sup>
018	sklad bicyklov	28,46m <sup>2</sup>
019	chodba	53,50m <sup>2</sup>
020	strojovňa VZT + bazénová technika	364,0m <sup>2</sup>
021	elektromerňa + serverovňa	59,51m <sup>2</sup>
022	strojovňa tepelného čerpadla	86,07m <sup>2</sup>

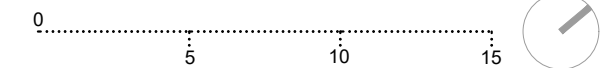

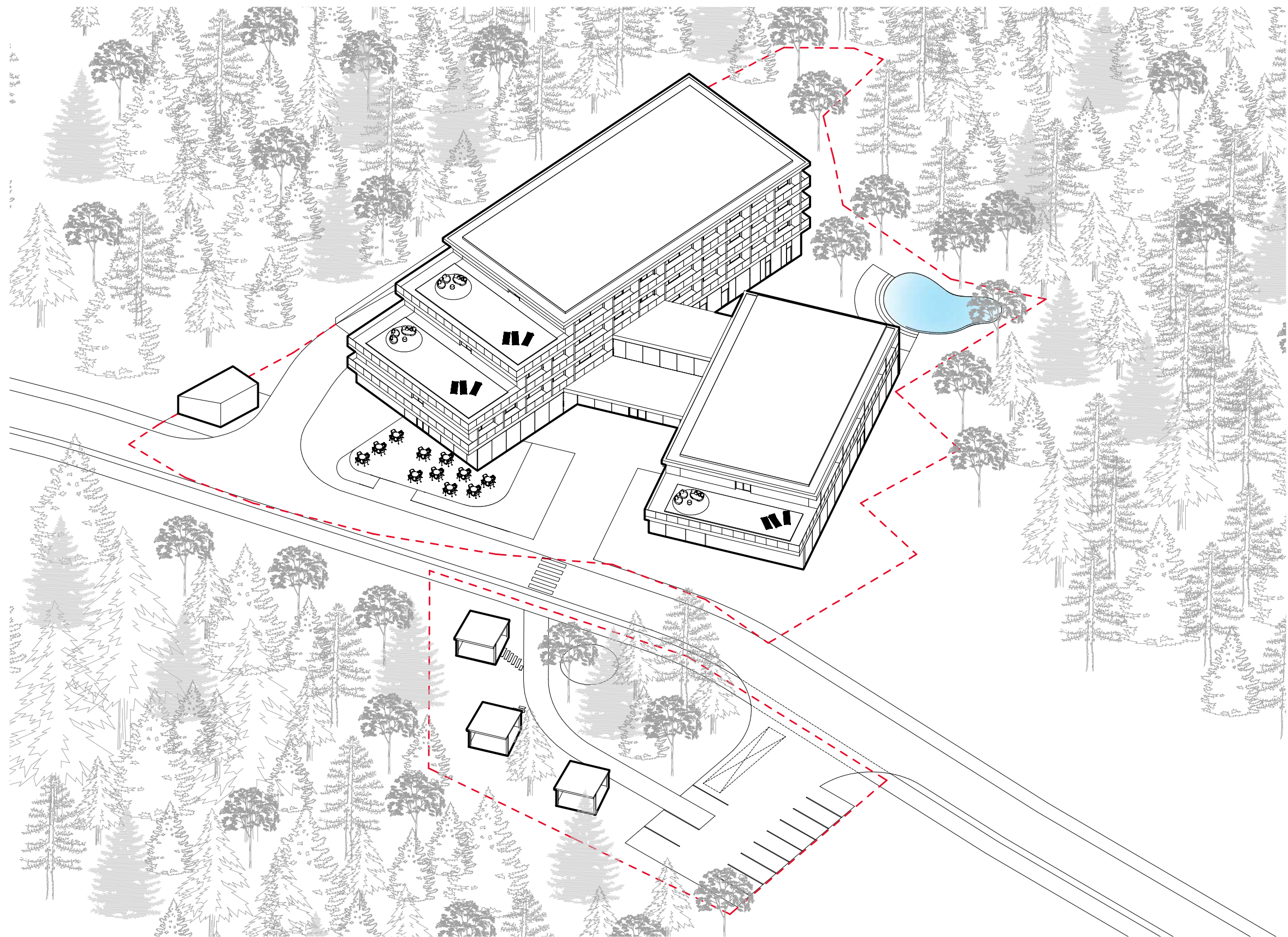

pôdorys 1.pp

Vojteková /Rolenčíková	STU Bratislava, Fakulta architektúry a dizajnu		
	Predmet: 2_DP_AU Diplomová práca Architektonický projekt	Akad. rok: 2021 / 22	
	Téma: Wellness hotel Zuberec		
	Študent: Bc. Miroslav Kürth	Ustav ÚKAIS	Mierka: 1:250
	Vedúci práce: doc. Ing. arch. Eva Vojteková, PhD.		
	Garant predmetu: prof. Ing. arch. Pavel Gregor, PhD.		
Druh dokumentácie: Architektonická štúdia			
Dátum: 8.5.2022	Obsah výkresu: pôdorys 1.pp		Č. výkresu:

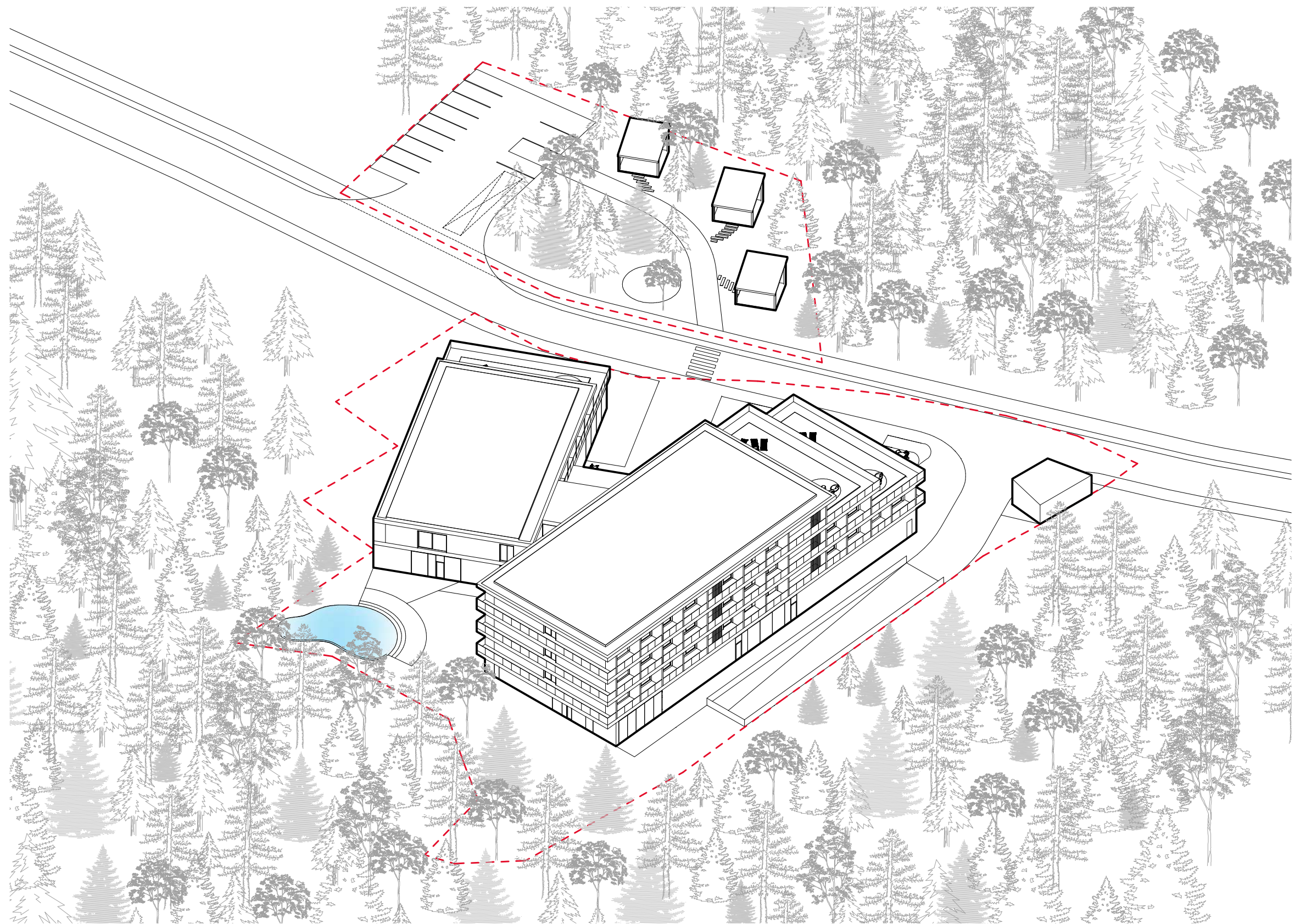

Vojteková /Rolenčíková	STU Bratislava, Fakulta architektúry a dizajnu		
	Predmet: 2_DP_AU Diplomová práca Architektonický projekt	Akad. rok: 2021 / 22	
	Téma: Wellness hotel Zuberec		
	Študent: Bc. Miroslav Kürth	Ustav ÚKAIS	Mierka:
	Vedúci práce: doc. Ing. arch. Eva Vojteková, PhD.		
	Garant predmetu: prof. Ing. arch. Pavel Gregor, PhD.		
Druh dokumentácie: Architektonická štúdia			
Dátum: 8.5.2022	Obsah výkresu: axonometria		Č. výkresu:



Vojteková /Rolenčíková	STU Bratislava, Fakulta architektúry a dizajnu		
	Predmet: 2_DP_AU Diplomová práca Architektonický projekt	Akad. rok: 2021 / 22	
	Téma: Wellness hotel Zuberec		
	Študent: Bc. Miroslav Kürth	Ustav ÚKAIS	Mierka:
	Vedúci práce: doc. Ing. arch. Eva Vojteková, PhD.		
	Garant predmetu: prof. Ing. arch. Pavel Gregor, PhD.		
Dátum: 8.5.2022	Druh dokumentácie: Architektonická štúdia		Č. výkresu:
Obsah výkresu: axonometria			

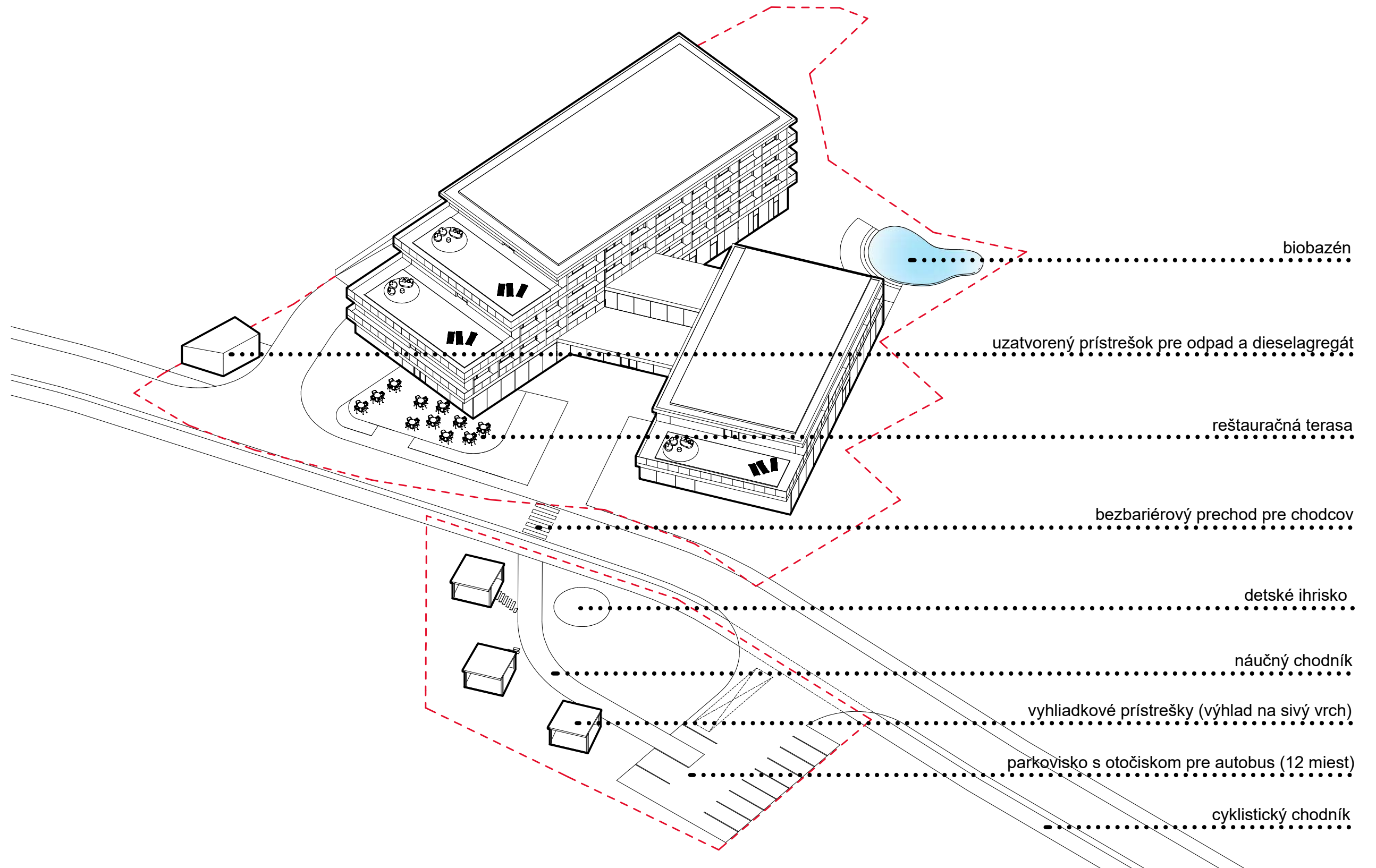

biobazén

uzatvorený prístrešok pre odpad a dieselagregát

reštauračná terasa

bezbariérový prechod pre chodcov

detské ihrisko

náučný chodník

vyhlídkové prístrešky (výhľad na sivý vrch)

parkovisko s otočiskom pre autobus (12 miest)

cyklistický chodník

Vojteková /Rolenčíková	STU Bratislava, Fakulta architektúry a dizajnu		
	Predmet: 2_DP_AU Diplomová práca Architektonický projekt	Akad. rok: 2021 / 22	
	Téma: Wellness hotel Zuberec		
	Študent: Bc. Miroslav Kürth	Ustav ÚKAIS	Mierka:
	Vedúci práce: doc. Ing. arch. Eva Vojteková, PhD.		
	Garant predmetu: prof. Ing. arch. Pavel Gregor, PhD.		
Druh dokumentácie: Architektonická štúdia			
Dátum: 8.5.2022	Obsah výkresu: axonometria		Č. výkresu:



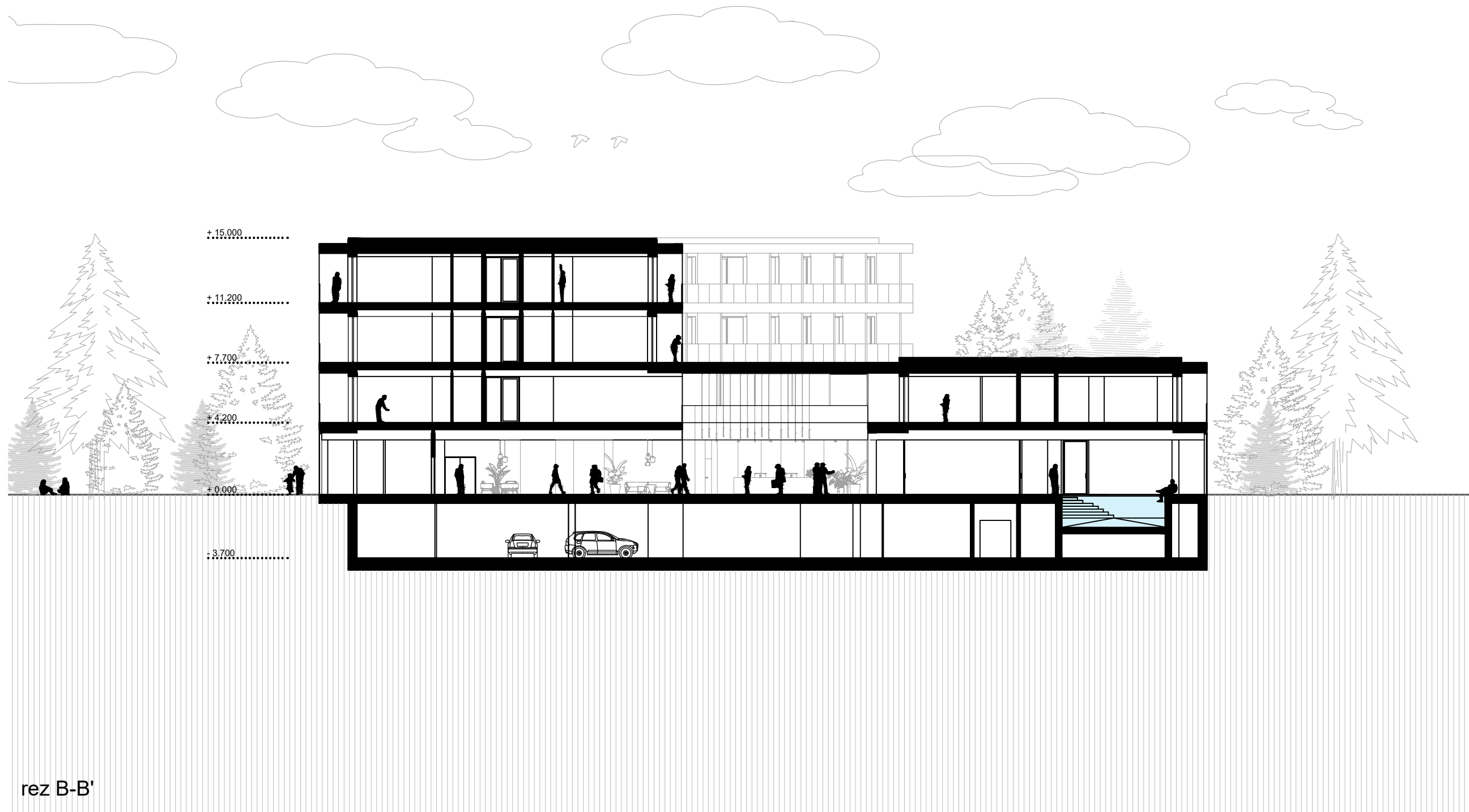

rez B-B'

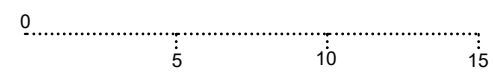

Vojteková /Rolenčíková	STU Bratislava, Fakulta architektúry a dizajnu		
	Predmet: 2_DP_AU Diplomová práca Architektonický projekt	Akad. rok: 2021 / 22	
	Téma: Wellness hotel Zuberec		
	Študent: Bc. Miroslav Kürth	Ustav ÚKAIS	Mierka: 1:250
	Vedúci práce: doc. Ing. arch. Eva Vojteková, PhD.		
	Garant predmetu: prof. Ing. arch. Pavel Gregor, PhD.		
Dátum: 8.5.2022	Druh dokumentácie: Architektonická štúdia		Č. výkresu:
Obsah výkresu: rez A-A'			

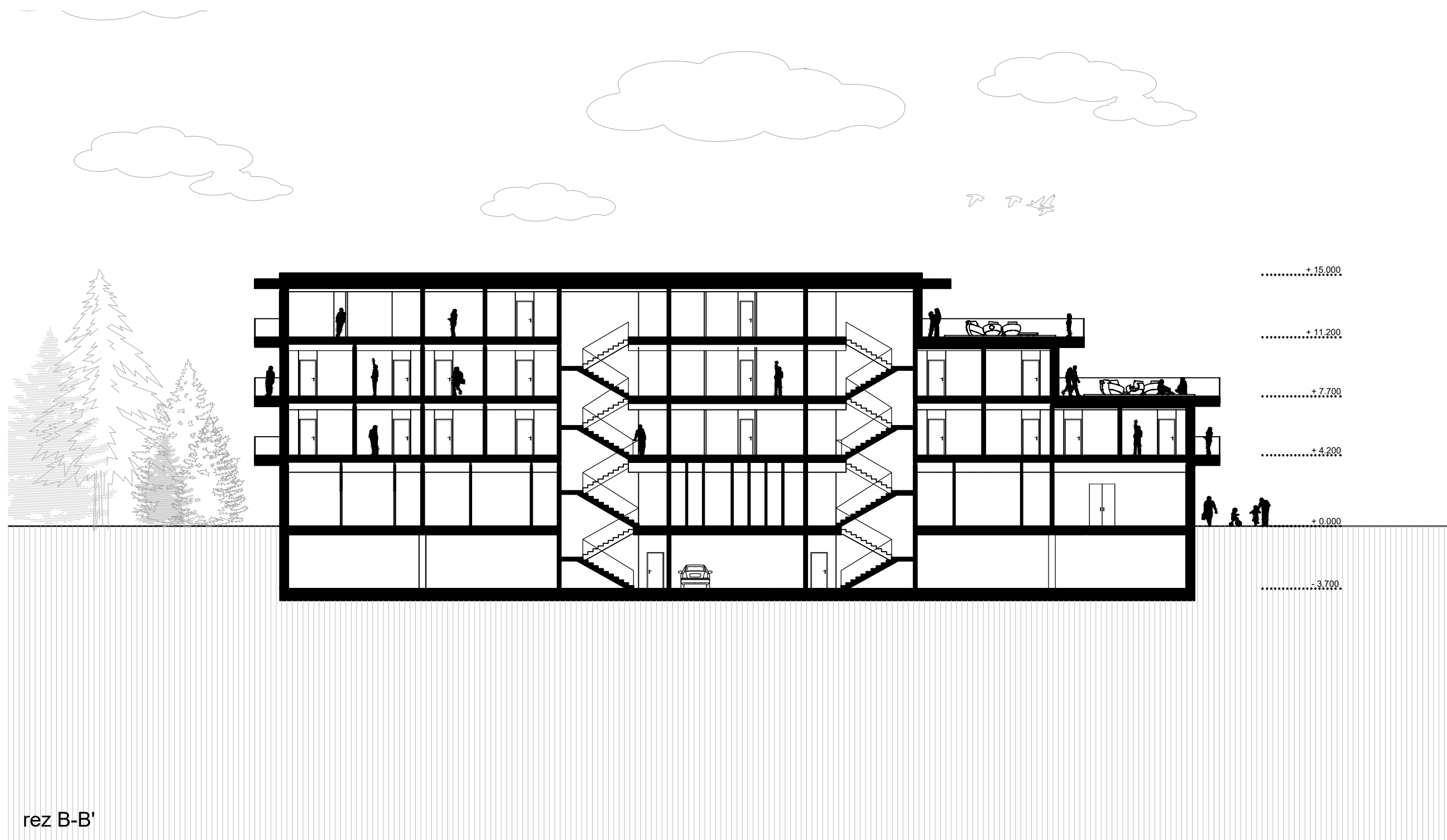

rez B-B'

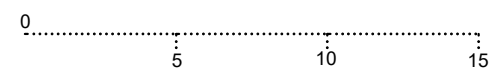

Vojteková /Rolenčíková  Dátum: 8.5.2022	STU Bratislava, Fakulta architektúry a dizajnu		Akad. rok: 2021 / 22  	
	Predmet: 2_DP_AU Diplomová práca Architektonický projekt			
	Téma: Wellness hotel Zuberec			
	Študent: Bc. Miroslav Kürth		Ustav ÚKAIS	Mierka: 1:250
	Vedúci práce: doc. Ing. arch. Eva Vojteková, PhD.			
	Garant predmetu: prof. Ing. arch. Pavel Gregor, PhD.			
Druh dokumentácie: Architektonická štúdia			Č. výkresu:	
Obsah výkresu: rez B-B'				

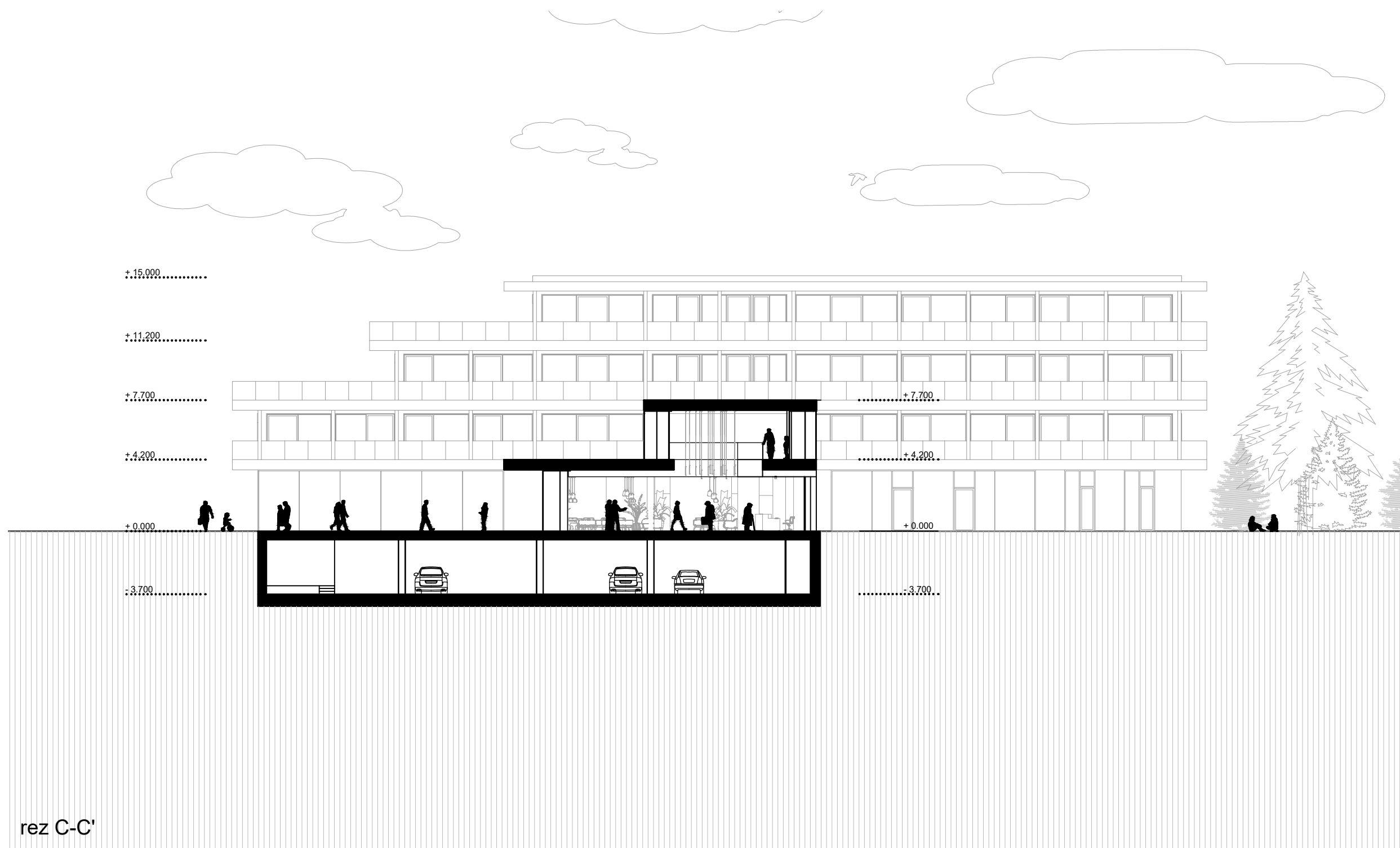

rez C-C'

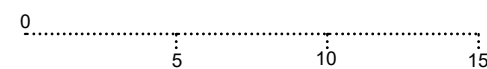

Vojteková /Rolenčíková	STU Bratislava, Fakulta architektúry a dizajnu		
	Predmet: 2_DP_AU Diplomová práca Architektonický projekt	Akad. rok: 2021 / 22	
	Téma: Wellness hotel Zuberec		
	Študent: Bc. Miroslav Kürth	Ustav ÚKAIS	Mierka: 1:250
	Vedúci práce: doc. Ing. arch. Eva Vojteková, PhD.		
	Garant predmetu: prof. Ing. arch. Pavel Gregor, PhD.		
Dátum: 8.5.2022	Druh dokumentácie: Architektonická štúdia		Č. výkresu:
Obsah výkresu: rez C-C'			

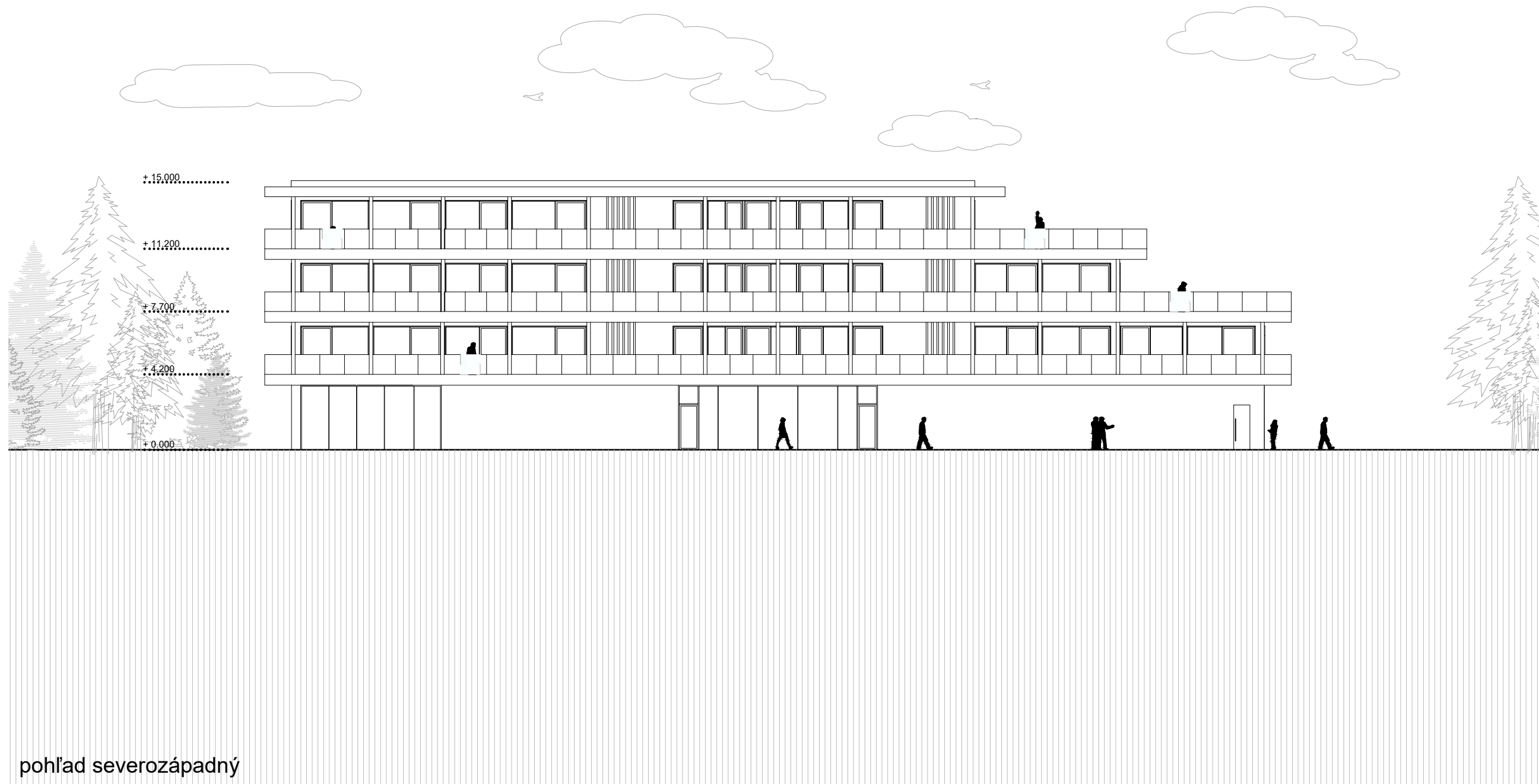

pohľad severozápadný

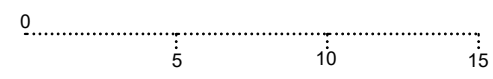

Vojteková /Rolenčíková	STU Bratislava, Fakulta architektúry a dizajnu		
	Predmet: 2_DP_AU Diplomová práca Architektonický projekt	Akad. rok: 2021 / 22	
	Téma: Wellness hotel Zuberec		
	Študent: Bc. Miroslav Kürth	Ustav ÚKAIS	Mierka: 1:250
	Vedúci práce: doc. Ing. arch. Eva Vojteková, PhD.		
	Garant predmetu: prof. Ing. arch. Pavel Gregor, PhD.		
Druh dokumentácie: Architektonická štúdia			
Dátum: 8.5.2022	Obsah výkresu: pohľad severozápadný		Č. výkresu:

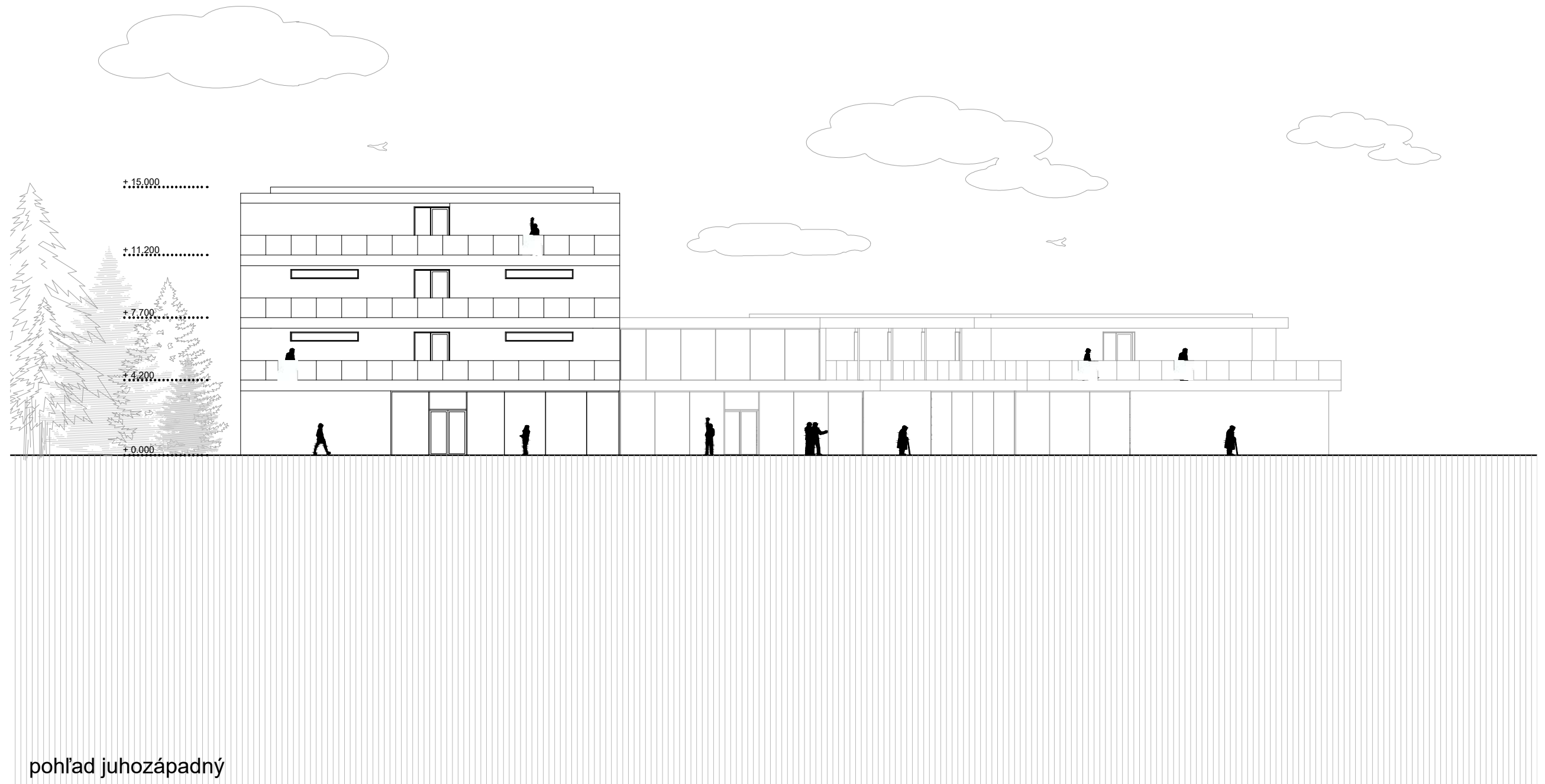

pohľad juhozápadný

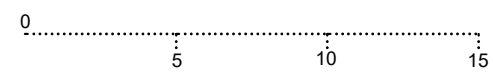

Vojteková /Rolenčíková	STU Bratislava, Fakulta architektúry a dizajnu		
	Predmet: 2_DP_AU Diplomová práca Architektonický projekt	Akad. rok: 2021 / 22	
	Téma: Wellness hotel Zuberec		
	Študent: Bc. Miroslav Kürth	Ustav ÚKAIS	Mierka: 1:250
	Vedúci práce: doc. Ing. arch. Eva Vojteková, PhD.		
	Garant predmetu: prof. Ing. arch. Pavel Gregor, PhD.		
Druh dokumentácie: Architektonická štúdia			
Dátum: 8.5.2022	Obsah výkresu: pohľad juhozápadný		Č. výkresu:

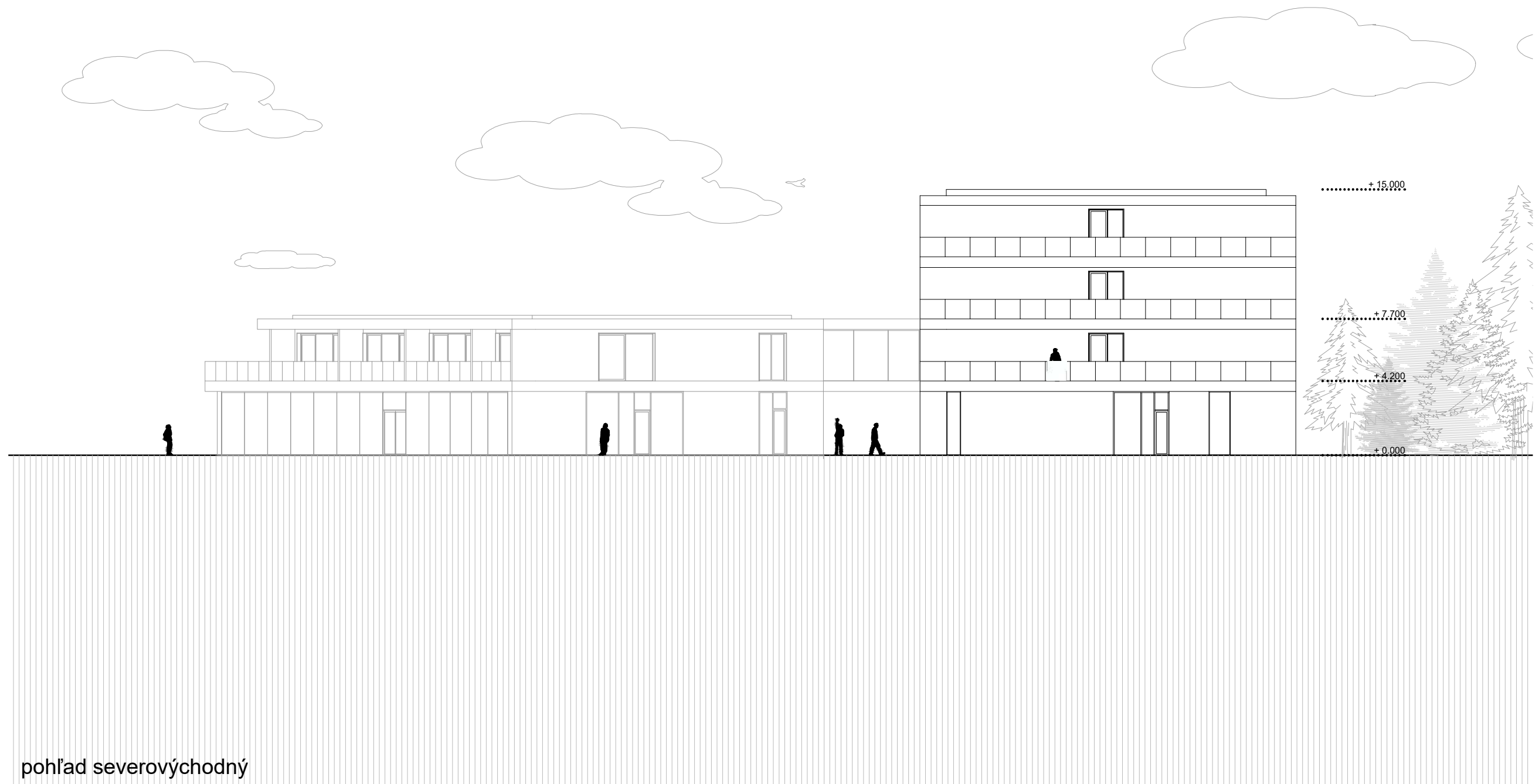

pohľad severovýchodný

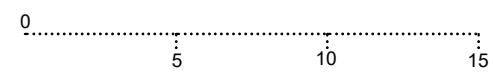

Vojteková /Rolenčíková	STU Bratislava, Fakulta architektúry a dizajnu		
	Predmet: 2_DP_AU Diplomová práca Architektonický projekt	Akad. rok: 2021 / 22	
	Téma: Wellness hotel Zuberec		
	Študent: Bc. Miroslav Kürth	Ustav ÚKAIS	Mierka: 1:250
	Vedúci práce: doc. Ing. arch. Eva Vojteková, PhD.		
	Garant predmetu: prof. Ing. arch. Pavel Gregor, PhD.		
Druh dokumentácie: Architektonická štúdia			
Dátum: 8.5.2022	Obsah výkresu: pohľad severovýchodný		Č. výkresu:

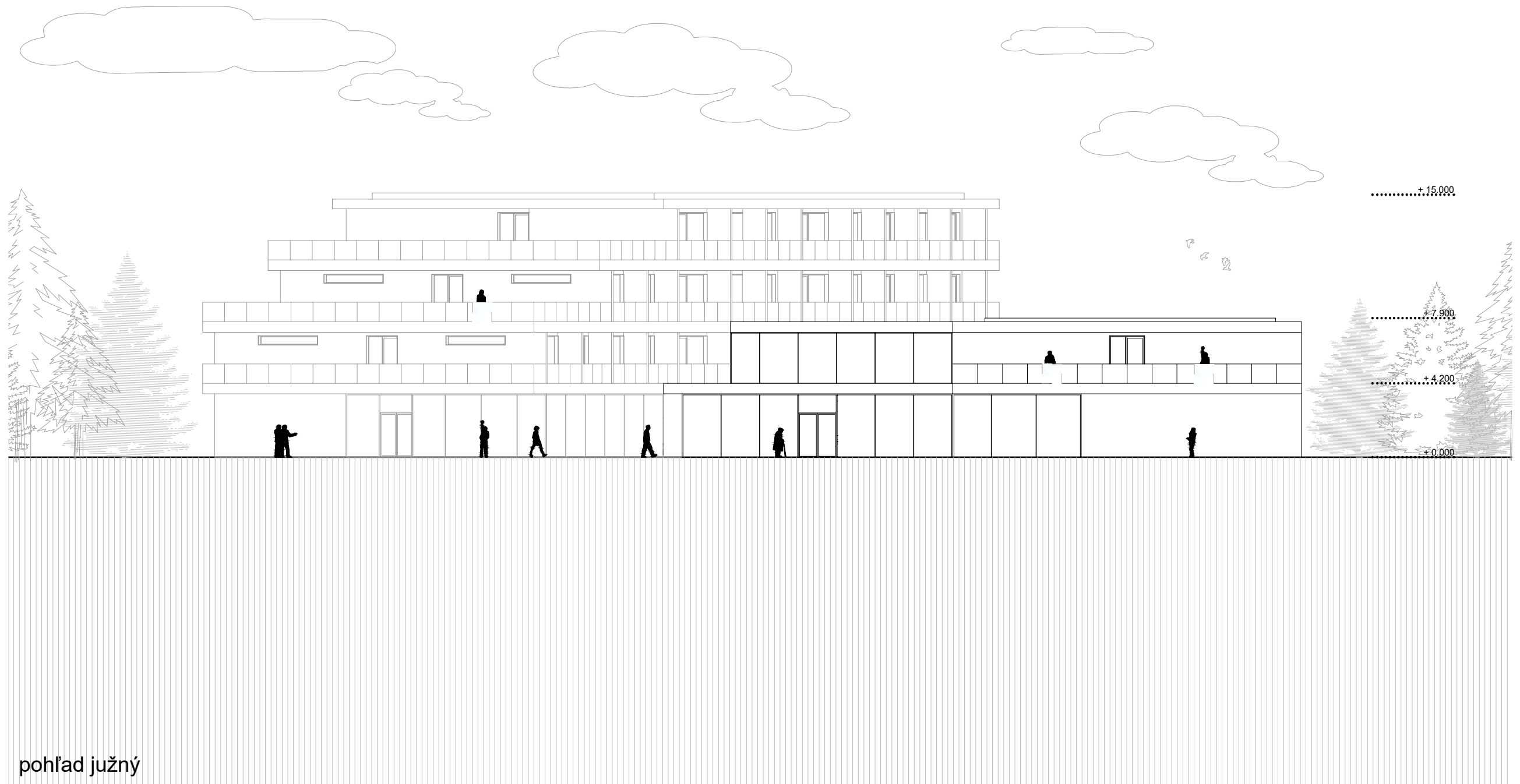

pohľad južný

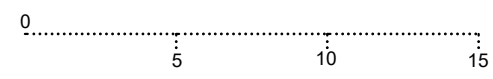

Vojteková /Rolenčíková	STU Bratislava, Fakulta architektúry a dizajnu		
	Predmet: 2_DP_AU Diplomová práca Architektonický projekt	Akad. rok: 2021 / 22	
	Téma: Wellness hotel Zuberec		
	Študent: Bc. Miroslav Kürth	Ustav ÚKAIS	Mierka: 1:250
	Vedúci práce: doc. Ing. arch. Eva Vojteková, PhD.		
	Garant predmetu: prof. Ing. arch. Pavel Gregor, PhD.		
Dátum: 8.5.2022	Druh dokumentácie: Architektonická štúdia		Č. výkresu:
Obsah výkresu: pohľad južný			

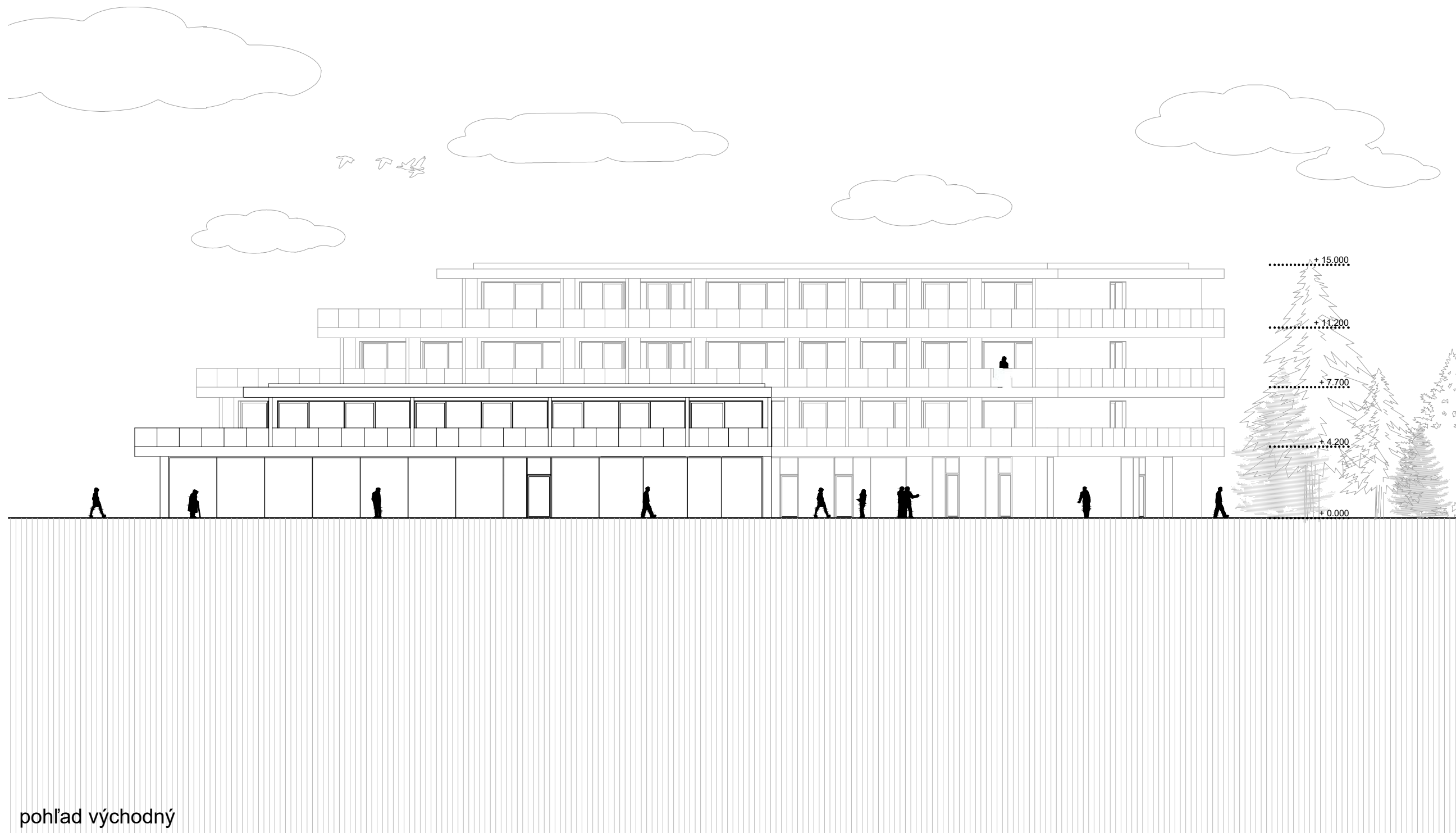

pohľad východný

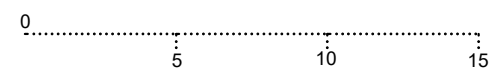

Vojteková /Rolenčíková	STU Bratislava, Fakulta architektúry a dizajnu		
	Predmet: 2_DP_AU Diplomová práca Architektonický projekt	Akad. rok: 2021 / 22	
	Téma: Wellness hotel Zuberec		
	Študent: Bc. Miroslav Kürth	Ustav ÚKAIS	Mierka: 1:250
	Vedúci práce: doc. Ing. arch. Eva Vojteková, PhD.		
	Garant predmetu: prof. Ing. arch. Pavel Gregor, PhD.		
Dátum: 8.5.2022	Druh dokumentácie: Architektonická štúdia		Č. výkresu:
Obsah výkresu: pohľad východný			





STU Bratislava, Fakulta architektúry a dizajnu			
Predmet: 2_DP_AU Diplomová práca Architektonický projekt		Akad. rok: 2021 / 22	
Téma: Wellness hotel Zuberec			
Vojteková /Rolenčíková	Študent: Bc. Miroslav Kürth		Ustav ÚKAIS
	Vedúci práce: doc. Ing. arch. Eva Vojteková, PhD.		
	Garant predmetu: prof. Ing. arch. Pavel Gregor, PhD.		
	Druh dokumentácie: Architektonická štúdia		
Dátum: 8.5.2022	Obsah výkresu: vizualizácie		Č. výkresu:



STU Bratislava, Fakulta architektúry a dizajnu			
Predmet: 2_DP_AU Diplomová práca Architektonický projekt		Akad. rok: 2021 / 22	
Téma: Wellness hotel Zuberec			
Vojteková /Rolenčíková	Študent: Bc. Miroslav Kürth		Ustav ÚKAIS
	Vedúci práce: doc. Ing. arch. Eva Vojteková, PhD.		
	Garant predmetu: prof. Ing. arch. Pavel Gregor, PhD.		
Druh dokumentácie: Architektonická štúdia			
Dátum: 8.5.2022	Obsah výkresu: vizualizácie		Č. výkresu:



Vojteková /Rolenčíková	STU Bratislava, Fakulta architektúry a dizajnu		
	Predmet: 2_DP_AU Diplomová práca Architektonický projekt	Akad. rok: 2021 / 22	
	Téma: <b>Wellness hotel Zuberec</b>		
	Študent: Bc. Miroslav Kürth	Ustav ÚKAIS	
	Vedúci práce: doc. Ing. arch. Eva Vojteková, PhD.		
	Garant predmetu: prof. Ing. arch. Pavel Gregor, PhD.		
Dátum: 8.5.2022	Obsah výkresu: vizualizácie	Č. výkresu:	



STU Bratislava, Fakulta architektúry a dizajnu			
Predmet: 2_DP_AU Diplomová práca Architektonický projekt		Akad. rok: 2021 / 22	
Téma: Wellness hotel Zuberec			
Vojteková /Rolenčíková	Študent: Bc. Miroslav Kürth		Ustav ÚKAIS
	Vedúci práce: doc. Ing. arch. Eva Vojteková, PhD.		
	Garant predmetu: prof. Ing. arch. Pavel Gregor, PhD.		
Druh dokumentácie: Architektonická štúdia			
Dátum: 8.5.2022	Obsah výkresu: vizualizácie		Č. výkresu:



Vojteková /Rolenčíková	STU Bratislava, Fakulta architektúry a dizajnu		
	Predmet: 2_DP_AU Diplomová práca Architektonický projekt	Akad. rok: 2021 / 22	
	Téma: Wellness hotel Zuberec		
	Študent: Bc. Miroslav Kürth	Ustav ÚKAIS	
	Vedúci práce: doc. Ing. arch. Eva Vojteková, PhD.		
	Garant predmetu: prof. Ing. arch. Pavel Gregor, PhD.		
Dátum: 8.5.2022	Obsah výkresu: vizualizácie	Č. výkresu:	



STU Bratislava, Fakulta architektúry a dizajnu			
Predmet: 2_DP_AU Diplomová práca Architektonický projekt		Akad. rok: 2021 / 22	
Téma: Wellness hotel Zuberec			
Vojteková /Rolenčíková	Študent: Bc. Miroslav Kürth		Ustav ÚKAIS
	Vedúci práce: doc. Ing. arch. Eva Vojteková, PhD.		
	Garant predmetu: prof. Ing. arch. Pavel Gregor, PhD.		
	Druh dokumentácie: Architektonická štúdia		
Dátum: 8.5.2022	Obsah výkresu: vizualizácie		Č. výkresu:



STU Bratislava, Fakulta architektúry a dizajnu			
Predmet: 2_DP_AU Diplomová práca Architektonický projekt		Akad. rok: 2021 / 22	
Téma: Wellness hotel Zuberec			
Vojteková /Rolenčíková	Študent: Bc. Miroslav Kürth		Ustav ÚKAIS
	Vedúci práce: doc. Ing. arch. Eva Vojteková, PhD.		
	Garant predmetu: prof. Ing. arch. Pavel Gregor, PhD.		
	Druh dokumentácie: Architektonická štúdia		
Dátum: 8.5.2022	Obsah výkresu: vizualizácie		Č. výkresu:



STU Bratislava, Fakulta architektúry a dizajnu			
Predmet: 2_DP_AU Diplomová práca Architektonický projekt		Akad. rok: 2021 / 22	
Téma: Wellness hotel Zuberec			
Vojteková /Rolenčíková	Študent: Bc. Miroslav Kürth		Ustav ÚKAIS
	Vedúci práce: doc. Ing. arch. Eva Vojteková, PhD.		
	Garant predmetu: prof. Ing. arch. Pavel Gregor, PhD.		
	Druh dokumentácie: Architektonická štúdia		
Dátum: 8.5.2022	Obsah výkresu: vizualizácie		Č. výkresu:





Vojteková /Rolenčíková	STU Bratislava, Fakulta architektúry a dizajnu		
	Predmet: 2_DP_AU Diplomová práca Architektonický projekt	Akad. rok: 2021 / 22	
	Téma: Wellness hotel Zuberec		
	Študent: Bc. Miroslav Kürth	Ustav ÚKAIS	
	Vedúci práce: doc. Ing. arch. Eva Vojteková, PhD.		
	Garant predmetu: prof. Ing. arch. Pavel Gregor, PhD.		
	Druh dokumentácie: Architektonická štúdia		
Dátum: 8.5.2022	Obsah výkresu: vizualizácie	Č. výkresu:	



Vojteková /Rolenčíková	STU Bratislava, Fakulta architektúry a dizajnu		
	Predmet: 2_DP_AU Diplomová práca Architektonický projekt	Akad. rok: 2021 / 22	
	Téma: Wellness hotel Zuberec		
	Študent: Bc. Miroslav Kürth	Ustav ÚKAIS	
	Vedúci práce: doc. Ing. arch. Eva Vojteková, PhD.		
	Garant predmetu: prof. Ing. arch. Pavel Gregor, PhD.		
Dátum: 8.5.2022	Obsah výkresu: vizualizácie	Č. výkresu:	



	STU Bratislava, Fakulta architektúry a dizajnu		
	Predmet: 2_DP_AU Diplomová práca Architektonický projekt	Akad. rok: 2021 / 22	STU FAD
	Téma: Wellness hotel Zuberec		
	Študent: Bc. Miroslav Kürth	Ustav ÚKAIS	
Vojteková /Rolenčíková	Vedúci práce: doc. Ing. arch. Eva Vojteková, PhD.		
	Garant predmetu: prof. Ing. arch. Pavel Gregor, PhD.		
	Druh dokumentácie: Architektonická štúdia		
Dátum: 8.5.2022	Obsah výkresu: vizualizácie		Č. výkresu:

