



# DOM SENIOROV

## JASLOVSKÉ BOHUNICE

**Bc. Zuzana Chamulová**

ATELIÉR II  
architektonická tvorba  
2022/2023  
FAD STU

VEDÚCI PRÁCE

doc.Ing.arch. Eva Vojteková, PhD., Ing.arch. Gabriela Rolenčíková

## LOKALITA

Navrhovaný objekt je situovaný v obci Jaslovské Bohunice. Obec nachádzajúca sa na západnom Slovensku v Trnavskom kraji. Vznikla spojením menších obcí Jaslovce, Bohunice a neskôr Paderovce. Vďaka svojej veľmi dobrej lokalite a dopravnej napojenosti na priľahlé mestá ako sú Trnava a Hlohovec sa obec v súčasnosti rozrastá a patrí medzi vyhľadane miesta na život. V obci sa okrem iného nachádza aj nevyužitý vojenský areál, v ktorom je situovaný navrhovaný objekt – Dom pre seniorov.

## IDEA

Myšlienkou návrhu je poskytnúť vhodné, podnetné a bezbariérové prostredie pre klientov domova pre seniorov, ako aj ponúknuť pridanú hodnotu pre lokalitu nevyužitého vojenského areálu a jeho obyvateľov. V návrhu nešlo len o poskytnutie základných služieb klientom domova ale ponúknuť im aj pestrú ponuku aktivít a služieb, čím som im chcela vytvoriť taký „ dôvod, prečo ráno vstať z postele“. V areáli územia sa nachádzal aj jestvujúci objekt starých vojenských kasární , ktorý som sa rozhodla zanechať a riešiť ako konverziu na dom seniorov a zahrnúť do návrhu ako premostenie pôvodného a nového využitia architektúry. Hmota objektu sa snaží ponúknuť výhľady do okolitej prírody vďaka loggiám ale na druhej strane si tiež vytvára dve vnútorné átria , z toho jedno ponuka súkromný uzatvorený priestor a druhé polosúkromný spoločensky priestor prepojený so skleníkom.

## ARCHITEKTONICKÉ RIEŠENIE

Architektonické riešenie objektu odzrkadľuje prepojenie pôvodného objektu s novým navrhovaným objektom s rôznymi aktivitami, ktoré umožňujú vyhovieť potrebám širokému spektru klientom. Základná hmota pozostáva z pôvodného objektu starej vojenskej kasárne obdĺžnikového pôdorysu s rozmermi približne 37 x 16 metrov. Na tento objekt som následne naviazala s novým navrhovaným objektom v tvare písmena U a aby som vytvorila kompaktnú uzatvorenú hmotu pripojila som skleník z východnej strany , ktorý tieto dve hmoty opticky prepojil a uzatvoril . Vo vnútri hmôt mi vznikol uzatvorený spoločensky priestor , ktorý som následne rozdelila pomocou prepojovacej vnútornej komunikácie na dve vnútorné átria z toho jedno átrium vytvára bezpečný ,súkromný a dobre strážený exteriérový priestor a druhé átrium poskytuje polouzatvorený priestor napojený na skleník s možnosťou pestovania v komunitných záhradách. Obvod átrií predstavujú presklené steny , vďaka čomu sú vnútorné priestory dobre presvetlene. Objekt má plochú vegetačnú strechu so solárnymi panelmi.

## DISPOZIČNO- PREVÁDZKOVÉ RIEŠENIE

Vstup so zádverím je situovaný zo severnej strany objektu s nadväznosťou na recepciu a vertikálnu komunikáciu, ktoré vedie aj na podzemné podlažie. V severnej časti objektu je situované ešte jedno schodisko , ktoré prepája 1np s 2.np ,tiež sa tu nachádzajú kancelárie , vedenie, prevádzka ošetrojúceho lekára, ortopéd a miestnosť prvej pomoci. V západnej časti objektu je situovaná menšia kaviareň a dielne pre klientov, tiež sa tu nachádza bývanie. Vo východnej časti je situovaná kuchyňa so zásobovaním, na ktorú nadväzuje priestor jedálne. Jedáleň sa dá za vyhovujúcich podmienok otvoriť do átria, v ktorom sa nachádzajú komunitné záhrady. Južnú časť prvého nadzemného podlažia tvorí ubytovanie – nachádzajú sa tu tri dvojlôžkové nadštandardné izby a osem jednolôžkových izieb so spoločenskou miestnosťou v strede. Tieto izby majú vlastné predzáhradky. Na druhom nadzemnom podlaží sa v severnej časti nachádza veľká spoločenská miestnosť, toalety. Južná a západná časť je venovaná ubytovaniu – spolu 12 jednolôžkových izieb , tri nadštandardné dvojlôžkové izby , jedna dvojlôžková izba a byt pre ošetrovateľov , tiež sa tu nachádzajú spoločenské miestnosti. Každá izba má vlastnú loggiu. Východná časť druhého nadzemného podlažia je venovaná tiež ubytovaniu a nachádzajú sa tu prevažne dvojlôžkové izby a spoločenská miestnosť. V podzemnom podlaží sú situované pomocné priestory – technická miestnosť , práčovňa , ale aj priestory s pridanou funkciou – wellness, masážna miestnosť, rehabilitačná miestnosť a šatne .

## KONŠTRUKČNO-TECHNICKÉ RIEŠENIE

V celom objekte je použitý skeletový nosný systém. Prevažne je tu použitý modul 8,1 x 8,1 metra, miestami je zúžený na 8,1 x 6,9 alebo 8,1 x 5 metra. V existujúcom objekte je použitý modul 6 x 6 m a 3 x 6 metra. Konštrukčná výška prvého nadzemného podlažia je 3,6 metra, 2. nadzemné a podzemné podlažie majú tiež výšku 3,6 metra.

## SPRIEVODNÁ SPRÁVA

FAKULTA ARCHITEKTÚRY A DIZAJNU STU v BRATISLAVE		ÚSTAV KONŠTRUKČNÉ V ARCHITECTURE A INŽENIERSKÝCH STAVB
Predmet : 2_AT2_AU Ateliér II - architektonická tvorba Architektúra a urbanizmus	ak. rok 2022/2023	• • • • STU • • • • FAD
Garant predmetu :		
TÉMA : DOM SENIOROV JASLOVSKÉ BOHUNICE		
Študent: Bc. Zuzana Chamulová		
Vedúci práce: doc. Ing. arch. Eva Vojteková, PhD.		
Asistent: Ing. arch. Gabriela Rolencíková		
Druh dokumentácie: Architektonická štúdia		



<https://www.nordarchitects.dk/midgard>



<https://www.nordarchitects.dk/midgard>



<https://nilssonrahm.se/>

## INŠPIRÁCIE

FAKULTA ARCHITEKTÚRY A DIZAJNU STU v BRATISLAVE		OSTROHŇSKÉ BRNICE V ARCHITEKTÚRE A BAŇNERSKÝCH STAVBÁCH
Predmet : 2_ĀT2_AU Ateliér II - architektonická tvorba Architektúra a urbanizmus	ak. rok 2022/2023	••••• STU ••••• FAD
Garant predmetu :		
TĚMA : DOM SENIOROV JASLOVSKÉ BOHUNICE		
Študent: Bc. Zuzana Chamulová		
Vedúci práce: doc. Ing. arch. Eva Vojteková, PhD.		
Asistent: Ing. arch. Gabriela Rolenčíková		
Druh dokumentácie: Architektonická štúdia		





## LOKALIZÁCIA



FAKULTA ARCHITEKTÚRY A DIZAJNU STU V BRATISLAVE		ÚSTAV KONŠTRUKČIEJ V ARCHITEKTÚRE A INŽINIERSKÝCH STAVIEB
Predmet : 2_AT2_AU Ateliér II - architektonická tvorba Architektúra a urbanizmus	ak. rok 2022/2023	••••• STU ••••• FAD
Garant predmetu :		
TÉMA : DOM SENIOROV JASLOVSKÉ BOHUNICE		
Študent: Bc. Zuzana Chamulová		
Vedúci práce: doc. Ing. arch. Eva Vojteková, PhD.		
Asistent: Ing. arch. Gabriela Roleníčková		
Druh dokumentácie: Architektonická štúdia		





**LOKALIZÁCIA V RÁMCI OBCE JASLOVSKÉ BOHUNICE**

## LOKALIZÁCIA



FAKULTA ARCHITEKTÚRY A DIZAJNU STU V BRÁTISLAVE		ÚSTAV KONŠTRUKČIEJ V ARCHITEKTÚRE A INŽINIERSKÝCH STAVIEB
Predmet : 2_AT2_AU Ateliér II - architektonická tvorba Architektúra a urbanizmus	ak. rok 2022/2023	●●●● STU ●●●● FAD
Garant predmetu :		
TÉMA : DOM SENIOROV JASLOVSKÉ BOHUNICE		
Študent: Bc. Zuzana Chamulová		
Vedúci práce: doc. Ing. arch. Eva Vojteková, PhD.		
Asistent: Ing. arch. Gabriela Roleníčková		
Druh dokumentácie: Architektonická štúdia		

# **ANALÝZY**

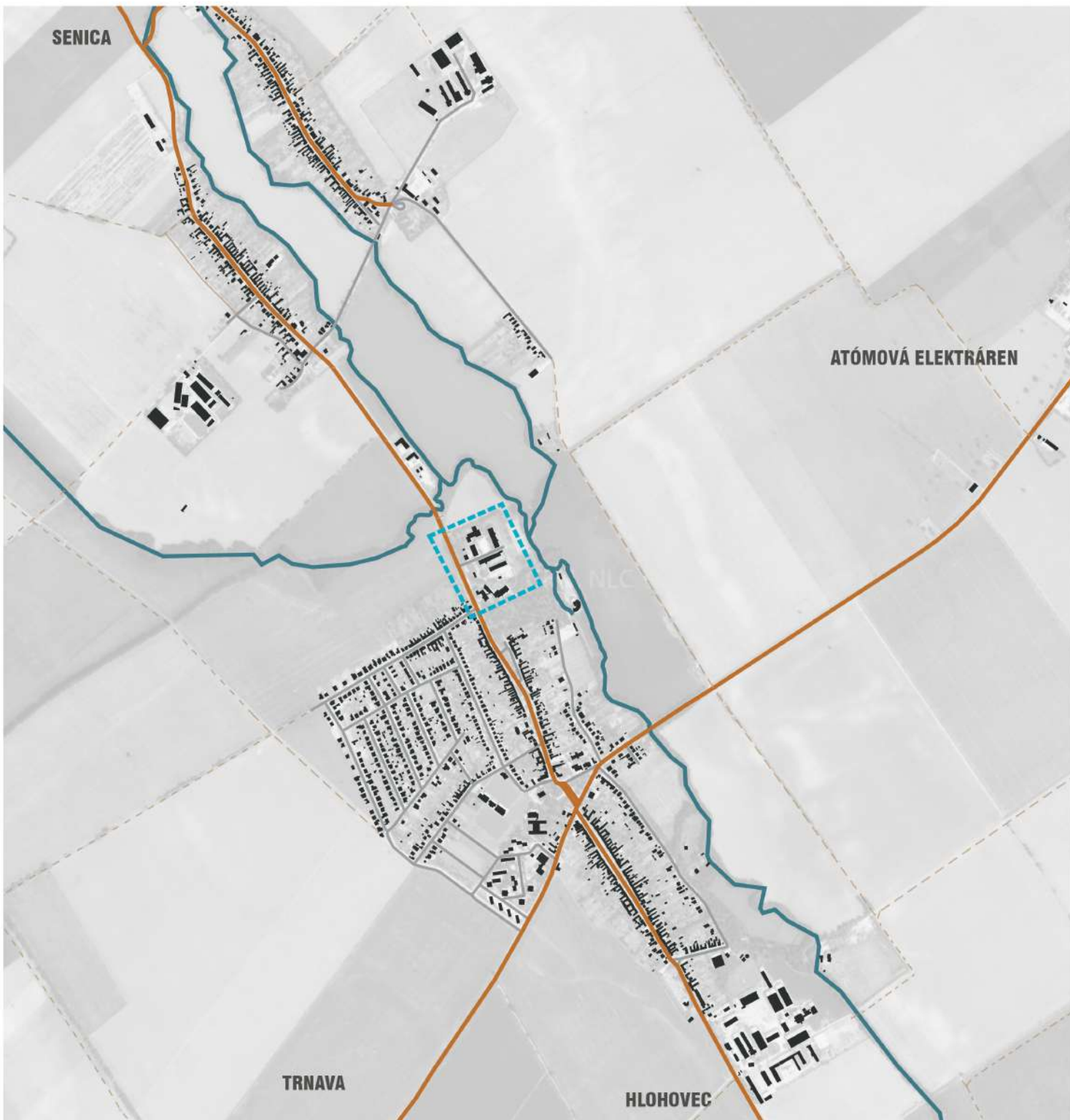

**LEGEDNA**

- - - - - RIEŠENÉ ÚZEMIE
- — — — — HLAVNÝ DOPRAVNÝ ŤAH
- — — — — VEDLAJŠÍ DOPRAVNÝ ŤAH
- - - - - PEŠÍ ŤAH
- — — — — VODNÝ TOK / BLAVA/
- ZÁSTAVBA

M 1: 15 000

**ANALÝZA DOPRAVY**



FAKULTA ARCHITEKTÚRY A DIZAJNU STU V BRATISLAVE Predmet : 2_AT2_AU Ateliér II - architektonická tvorba Architektúra a urbanizmus		ak. rok 2022/2023	ÚSTAV KONŠTRUKČIEJ V ARCHITEKTÚRE A BAŤERNÝCH STAVB
Garant predmetu :		● ● ● ● ● STU ● ● ● ● ● FAD	
TÉMA : DOM SENIOROV JASLOVSKÉ BOHUNICE			
Študent: Bc. Zuzana Chamulová			
Vedúci práce: doc. Ing. arch. Eva Vojteková, PhD.			
Asistent: Ing. arch. Gabriela Rolenčíková			
Druh dokumentácie: Architektonická štúdia			





### LEGENDA

- - - - - RIEŠENÉ ÚZEMIE
- - - - - PEŠÍ ŤAH
- VODNÝ TOK / BLAVA/
- ZÁSTAVBA 1-2 PODLAŽIA
- ZÁSTAVBA DO 4 PODLAŽÍ
- ZÁSTAVBA NAD 4 PODLAŽIA

M 1: 15 000

## ANALÝZA VÝŠKOVEJ ZÁSTAVBY



FAKULTA ARCHITEKTÚRY A DIZAJNU STU v BRATISLAVE		ORDINÁR KATEDRY ARCHITEKTÚRY A INŽENIERSKÝCH STAVIEB
Predmet : 2_AT2_AU	Ateliér II - architektonická tvorba	ak. rok 2022/2023
Architektúra a urbanizmus		
Garant predmetu :		
TÉMA : DOM SENIOROV JASLOVSKÉ BOHUNICE		
Študent: Bc. Zuzana Chamulová		
Vedúci práce: doc. Ing. arch. Eva Vojteková, PhD.		
Asistent: Ing. arch. Gabriela Rolenčíková		
Druh dokumentácie: Architektonická štúdia		
<span style="font-size: x-small;">•••••</span> STU <span style="font-size: x-small;">•••••</span> FAD		



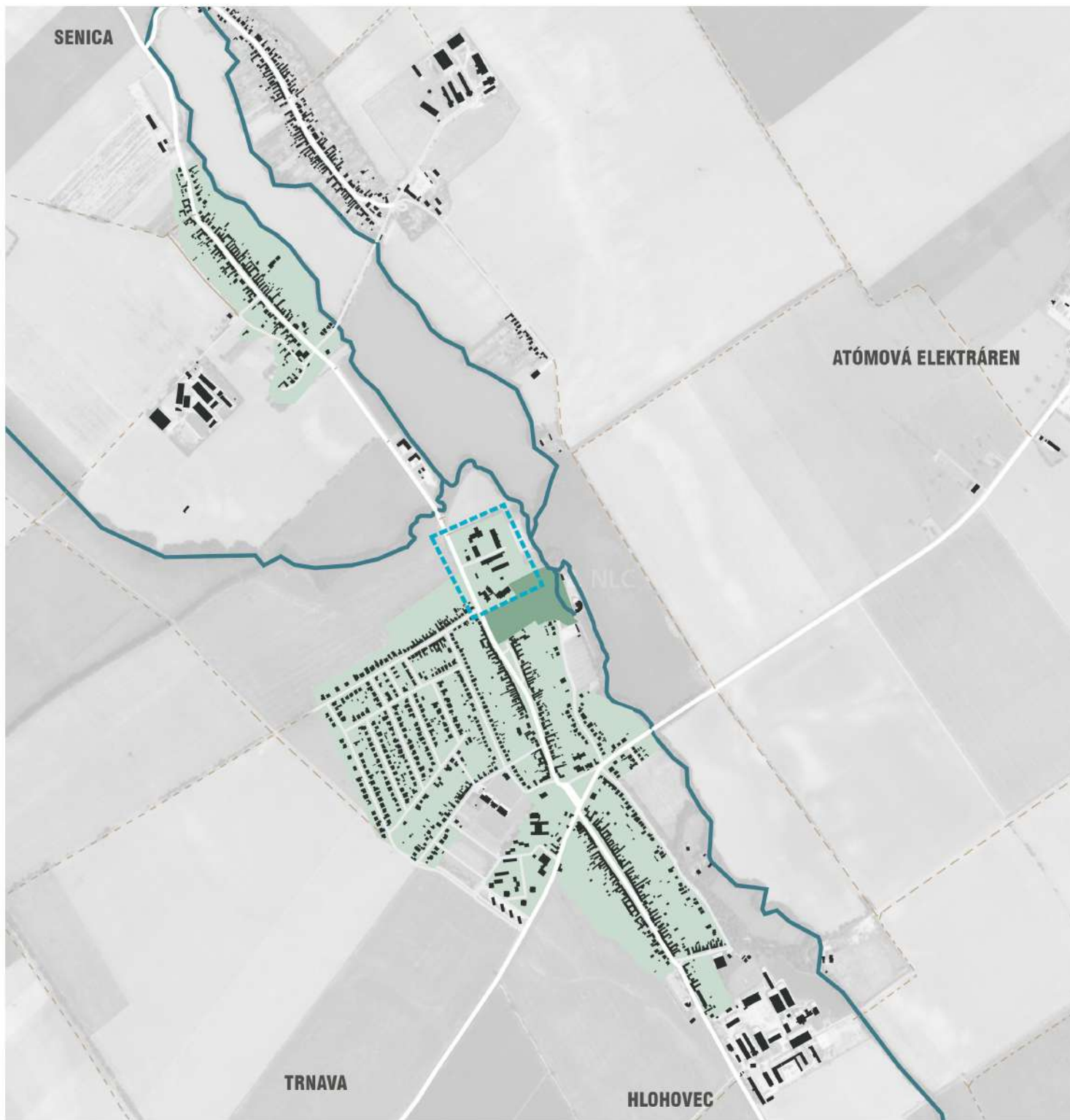

### LEGENDA

- - - - - RIEŠENÉ ÚZEMIE
- PEŠÍ ŤAH
- VODNÝ TOK / BLAVA/
- ZELEŇ V ZÁSTAVBE
- PARKOVÁ ZELEŇ
- ZÁSTAVBA

M 1: 15 000

## ANALÝZA ZELENĚ



FAKULTA ARCHITEKTÚRY A DIZAJNU STU V BRATISLAVE		ak. rok 2022/2023	<small>OSTAV KONŠTRUKCIE V ARCHITEKTÚRE A PAZNEBRÝCHÝCH STAVBĚ</small> <b>STU</b> <b>FAD</b>
Predmet : 2_AT2_AU Ateliér II - architektonická tvorba Architektúra a urbanizmus			
Garant predmetu :			
TÉMA : DOM SENIOROV JASLOVSKÉ BOHUNICE			
Študent: Bc. Zuzana Chamulová			
Vedúci práce: doc. Ing. arch. Eva Vojteková, PhD.			
Asistent: Ing. arch. Gabriela Roleníčková			
Druh dokumentácie: Architektonická štúdia			

LOKALIZÁCIA ÚZEMIA  
ZACHOVANOSŤ NIEKTORÝCH OBJEKTOV  
PRÍSTUPNOSŤ MHD  
ZELENÉ PLOCHY  
VODNÝ TOK

NEVHODNÁ KONCEPCIA PARKOVANIA  
SCHÁTRANÝ STAV NIEKTORÝCH BUDOŤ  
POSTUPNÁ REKONŠTRUKCIA BEZ ŠIRŠIEHO VNÍMANIA

SILNÉ STRÁNKY

**S W**

SLABÉ STRÁNKY

PRÍLEŽITOSTI

**O T**

HROZBY

REKONŠTRUKCIA BUDOŤ A PRINÁVRATENIE POTENCIÁLU  
VYTVORENIE AKTÍVNEJ ZÓNY  
POSKYTNUTIE OBCI ATRAKTÍVNE PRIESTORY  
ZATRAKTÍVNIENIE LOKALITY

ZVOLENIE NESPRÁVNEJ KONCEPCIE  
VYLIATIE MIESTNEHO TOKU  
NEZNÁMY TECHNICKÝ STAV OBJEKTOV

FAKULTA ARCHITEKTÚRY A DIZAJNU STU V BRATISLAVE		OSTAV KONŠTRUKČIE V ARCHITEKTÚRE A INŽENIERSKÝCH ŠTADIO
Predmet : 2_AT2_AU Ateliér II - architektonická tvorba Architektúra a urbanizmus	ak. rok 2022/2023	••••• STU ••••• FAD
Garant predmetu :		
TÉMA : DOM SENIOROV JASLOVSKÉ BOHUNICE		
Študent: Bc. Zuzana Chamulová		
Vedúci práce: doc. Ing. arch. Eva Vojteková, PhD. Asistent: Ing. arch. Gabriela Rolenčíková		
Druh dokumentácie: Architektonická štúdia		



## SÚČASNOŠŤ

FAKULTA ARCHITEKTÚRY A DIZAJNU STU V BRATISLAVE		ak. rok 2022/2023	ÚSTAV KONŠTRUKČIE V ARCHITEKTÚRE A INŽENIERSKÝCH VETÁCH
Predmet : 2_AT2_AU Ateliér II - architektonická tvorba Architektúra a urbanizmus			
Garant predmetu :			•••• STU •••• FAD
TÉMA : DOM SENIOROV JASLOVSKÉ BOHUNICE			
Študent: Bc. Zuzana Chamulová			
Vedúci práce: doc. Ing. arch. Eva Vojteková, PhD.			
Asistent: Ing. arch. Gabriela Rolenčíková			
Druh dokumentácie: Architektonická štúdia			





- ASANOVANÉ OBJEKTY
- RIEŠENÉ ÚZEMIE

## ASANÁCIA OBJEKTOV

FAKULTA ARCHITEKTÚRY A DIZAJNU STU V BRATISLAVE		ak. rok 2022/2023	ÚSTAV KONŠTRUKČIE V ARCHITEKTÚRE A INŽENIERSKÝCH VETÁCH
Predmet : 2_AT2_AU Ateliér II - architektonická tvorba Architektúra a urbanizmus			
Garant predmetu :			•••• STU •••• FAD
TÉMA : DOM SENIOROV JASLOVSKÉ BOHUNICE			
Študent: Bc. Zuzana Chamulová			
Vedúci práce: doc. Ing. arch. Eva Vojteková, PhD.			
Asistent: Ing. arch. Gabriela Rolenčíková			
Druh dokumentácie: Architektonická štúdia			



**“ DÔVOD, PREČO RÁNO VSTAŤ Z POSTELE ”**

## FILOZOFIA

FAKULTA ARCHITEKTÚRY A DIZAJNU STU V BRATISLAVE		OSTAV KOINSTRUKCE V ARCHITEKTURE A INŽENERSKÝCH STAVBAH
Predmet : 2_AT2_AU	ak. rok 2022/2023	•••• STU •••• FAD
Ateliér II - architektonická tvorba Architektúra a urbanizmus		
Garant predmetu :		
TÉMA : DOM SENIOROV JASLOVSKÉ BOHUNICE		
Študent: Bc. Zuzana Chamulová		
Vedúci práce: doc. Ing. arch. Eva Vojteková, PhD.		
Asistent: Ing. arch. Gabriela Rolenčíková		
Druh dokumentácie: Architektonická štúdia		

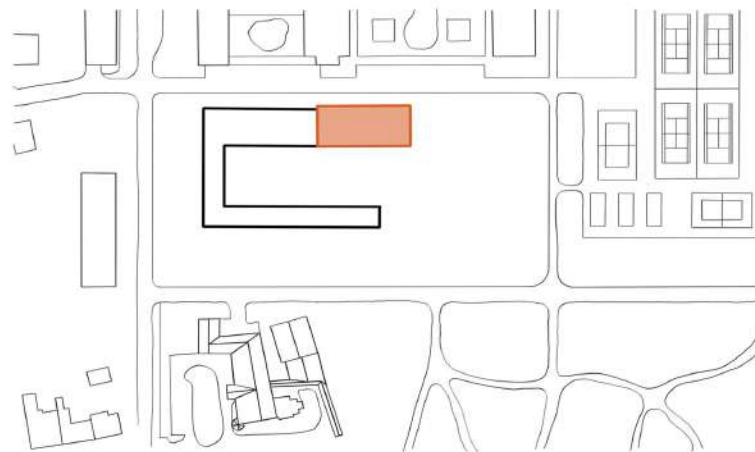

ZACHOVANIE OBJEKTU BÝVALÝCH KASÁRNI  
+ SITUOVANIE NOVEHO OBJEKTU V TVARU U

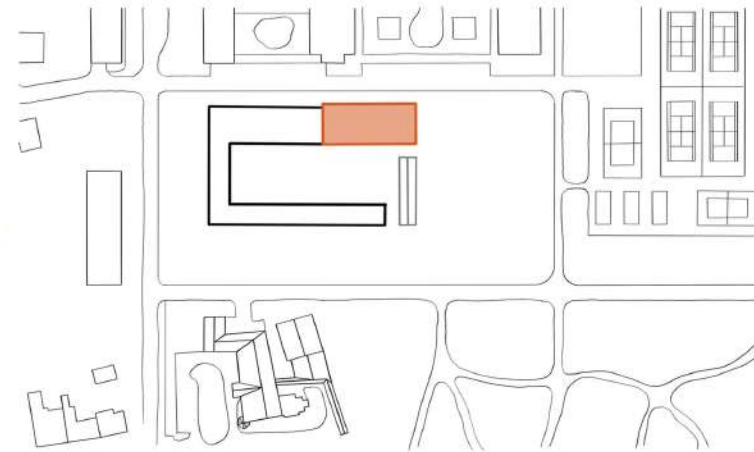

VYTVORENIE CENTRÁLNEHO SPOLDČENSKÉHO PRIESTORU - UZATVORENÍM  
OBJEKTŮ POMOCOU SKLENÍKA

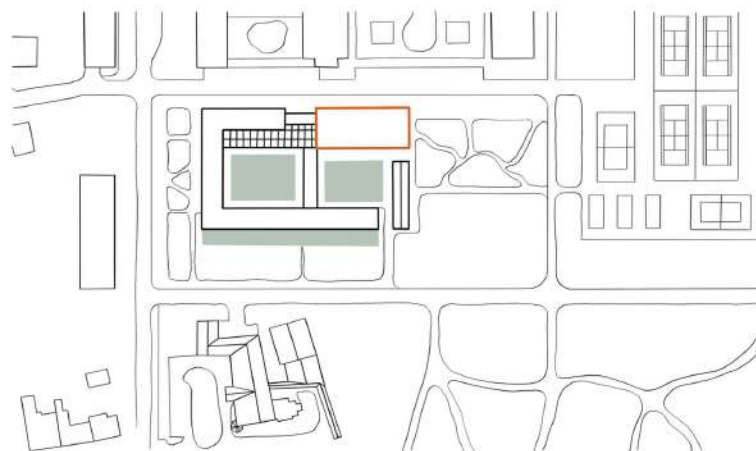

VYTVORENIE ÁTRIA + KOMUNITNÉ ZÁHRADY

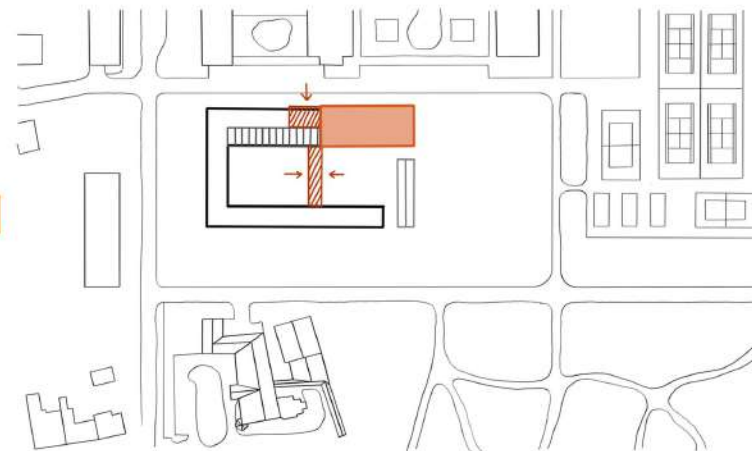

PREPOJENIE OBJEKTŮ CHODBOU  
VYLÁČENIE HMOTY - ZIMNOU ZÁHRADOU

## KONCEPT

FAKULTA ARCHITEKTÚRY A DIZAJNU STU V BRATISLAVE		ODTAV KONŠTRUKČIE V ARCHITEKTÚRE A INŽENIERSKÝCH ŠTADIOB
Predmet : 2_AT2_AU	ak. rok 2022/2023	•••• STU •••• FAD
Ateliér II - architektonická tvorba Architektúra a urbanizmus		
Garant predmetu :		
TÉMA : DOM SENIOROV JASLOVSKÉ BOHUNICE		
Študent: Bc. Zuzana Chamulová		
Vedúci práce: doc. Ing. arch. Eva Vojteková, PhD.		
Asistent: Ing. arch. Gabriela Rolenčíková		
Druh dokumentácie: Architektonická štúdia		



**NÁVRH**

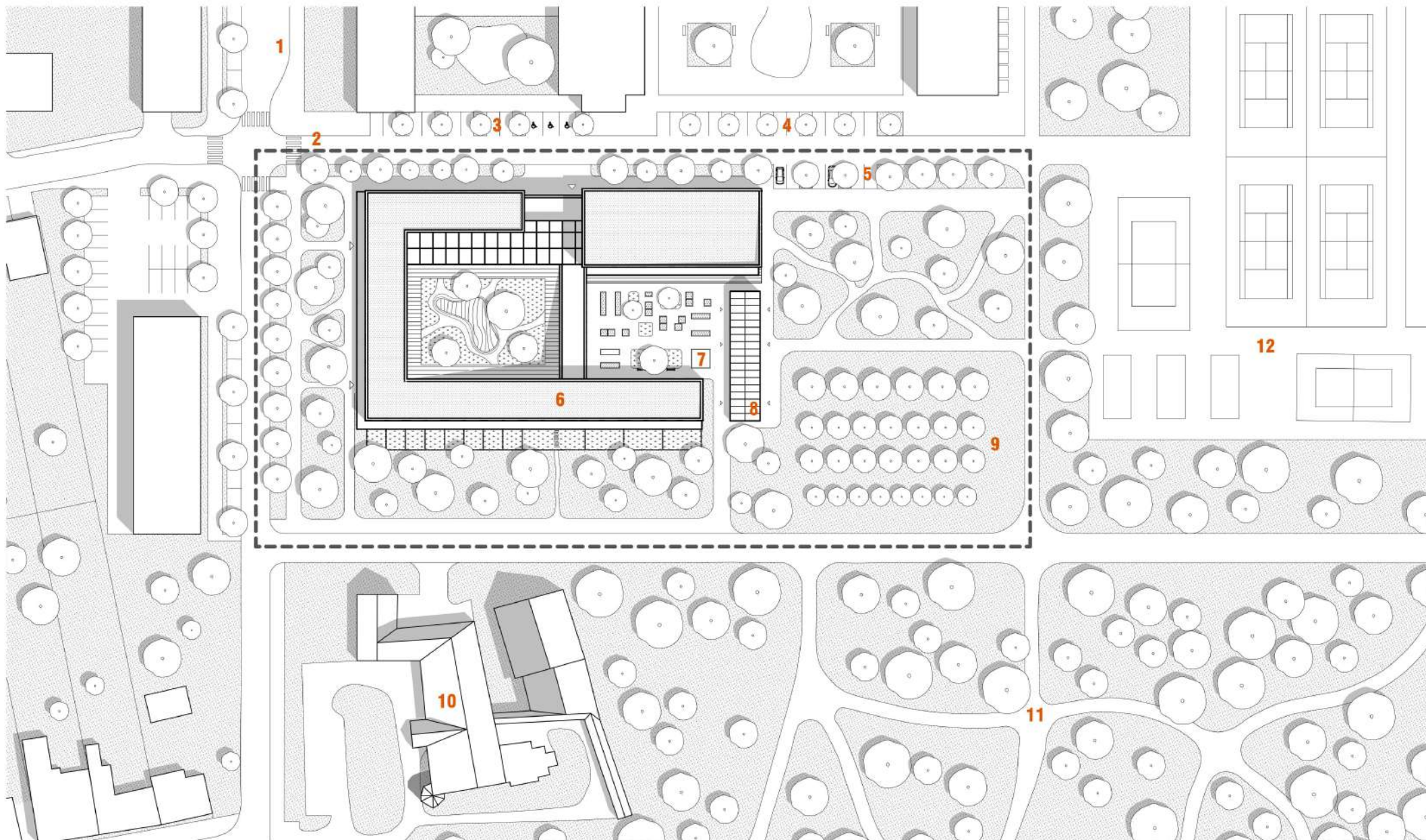

-  - VEREJNÁ ZELEŇ
-  - SÚKROMNÁ ZELEŇ
-  - ZACHYTÁVANIE VODY
-  - EXTENZÍVNA ZELENÁ STRECHA

- 1 - AUTOBUSOVÁ ZÁSTAVKA
- 2 - VZAJZD DO ÚZEMIA
- 3- PARKOVANIE
- 4- PARKOVANIE
- 5- ZÁSOBOVANIE
- 6- DOM SENIOROV
- 7- KOMUNITNÉ ZÁHRADY
- 8- SKLENÍK
- 9 -OVOCNÉ STROMY

- 10 . KAŠTIEĽ DEZASSE
- 11- KAŠTIELNY PARK
- 12- TENISOVÉ KURTY

# SITUÁCIA

M 1:750



FAKULTA ARCHITEKTÚRY A DIZAJNU STU V BRATISLAVE		ÚSTAV KONŠTRUKČIE V ARCHITEKTÚRE A INŽINIERSKÝCH STAVBAH
Predmet : 2_AT2_AU	Ateliér II - architektonická tvorba Architektúra a urbanizmus	ak. rok 2022/2023
Garant predmetu :		STU FAD
TÉMA : DOM SENIOROV JASLOVSKÉ BOHUNICE		MIERKA:
Študent: Bc. Zuzana Chamulová		
Vedúci práce: doc. Ing. arch. Eva Vojteková, PhD.		
Asistent: Ing. arch. Gabriela Rolenčíková		
Druh dokumentácie: Architektonická štúdia		





## AXONOMETRIA

FAKULTA ARCHITEKTÚRY A DIZAJNU STU V BRATISLAVE		ak. rok 2022/2023	OŠTAV KOMBINOVANÉ V ARCHITEKTÚRE A INŽENIERSKÝCH STAVBÁCH
Predmet : 2_AT2_AU			
Ateliér II - architektonická tvorba Architektúra a urbanizmus			•••• STU •••• FAD
Garant predmetu :			
TÉMA : DOM SENIOROV JASLOVSKÉ BOHUNICE			
Študent: Bc. Zuzana Chamulová			
Vedúci práce: doc. Ing. arch. Eva Vojteková, PhD.			
Asistent: Ing. arch. Gabriela Rolenčíková			
Druh dokumentácie: Architektonická štúdia			
			MIERKA: 1:750



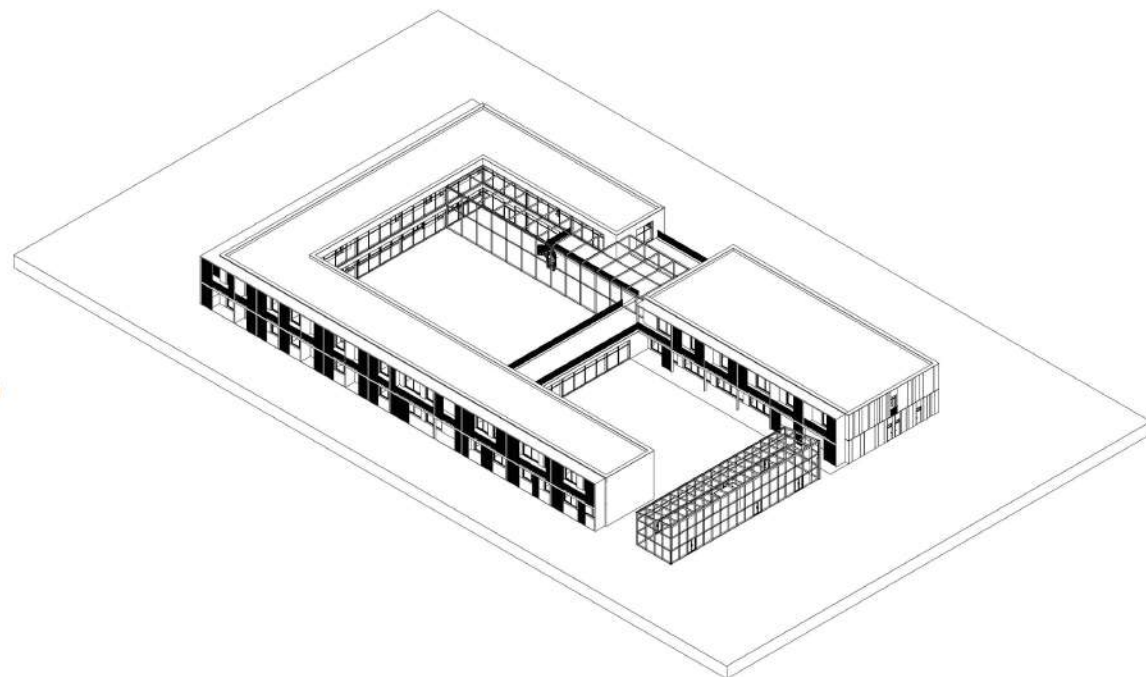
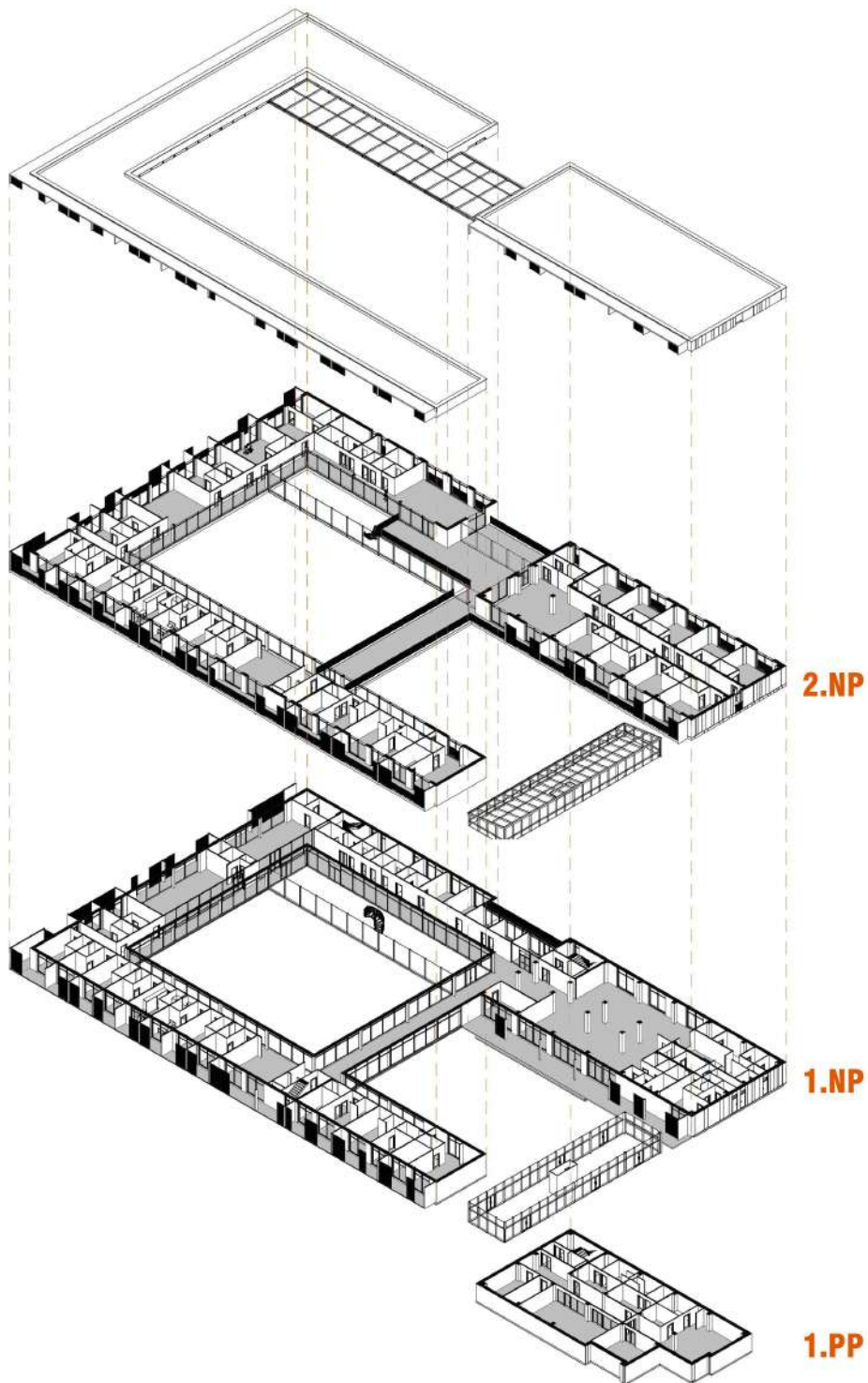

## AXONOMETRIA

FAKULTA ARCHITECTURY A DIZAJNU STU v BRATISLAVE		OSTRO KONŠTRUKČNÝ V ARCHITECTURE A BAŤNERSKÝCH STAVB
Predmet : 2_ĀT2_AU	Ateliér II - architektonická tvorba Architektúra a urbanizmus	ak. rok 2022/2023
Garant predmetu :		•••• STU •••• FAD
TĚMA : DOM SENIOROV JASLOVSKÉ BOHUNICE		MIERKA:
Študent: Bc. Zuzana Chamulová		
Vedúci práce: doc. Ing. arch. Eva Vojteková, PhD.		
Asistent: Ing. arch. Gabriela Roleníčková		
Druh dokumentácie: Architektonická štúdia		

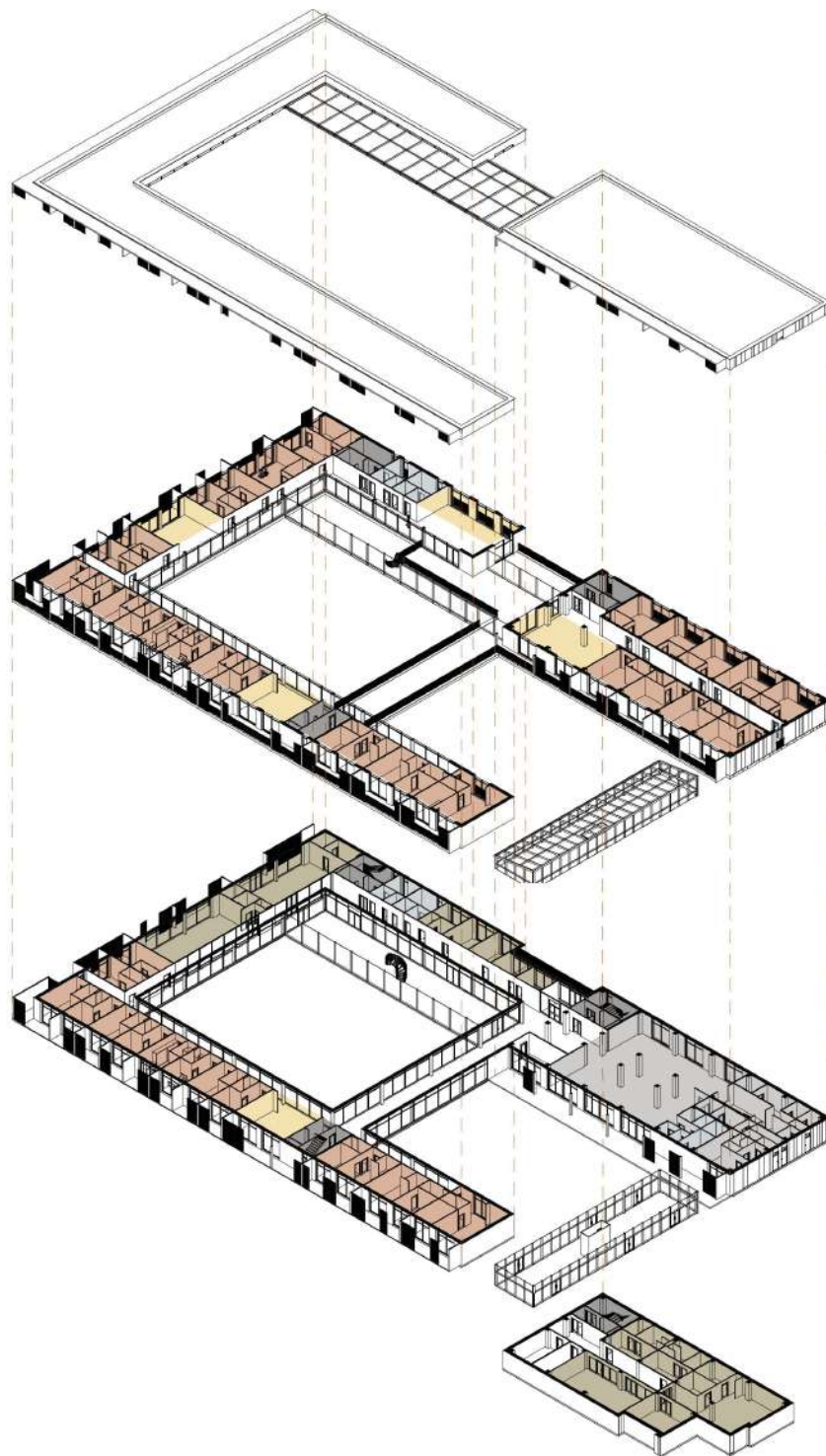

### LEGENDA

- KUCHYNA / HOSPODÁRSKA ČASŤ
- VERTIKÁLNA KOMUNIKÁCIA
- HYGIENA
- OBYTNÁ ČASŤ
- SPLOČENSKÁ ČASŤ
- DOPLNKOVÉ FUNKCIE

### FUNKCIE

FAKULTA ARCHITEKTÚRY A DIZAJNU STU V BRATISLAVE		ÚSTAV KONŠTRUKČIA V ARCHITEKTÚRE A BAŤNERNÝCH STAVBAH
Predmet : 2_AT2_AU	Ateliér II - architektonická tvorba Architektúra a urbanizmus	ak. rok 2022/2023
Garant predmetu :		••••• STU ••••• FAD
TÉMA : DOM SENIOROV JASLOVSKÉ BOHUNICE		MIERKA:
Študent: Bc. Zuzana Chamulová		
Vedúci práce: doc. Ing. arch. Eva Vojteková, PhD.		
Asistent: Ing. arch. Gabriela Rolenčíková		
Druh dokumentácie: Architektonická štúdia		



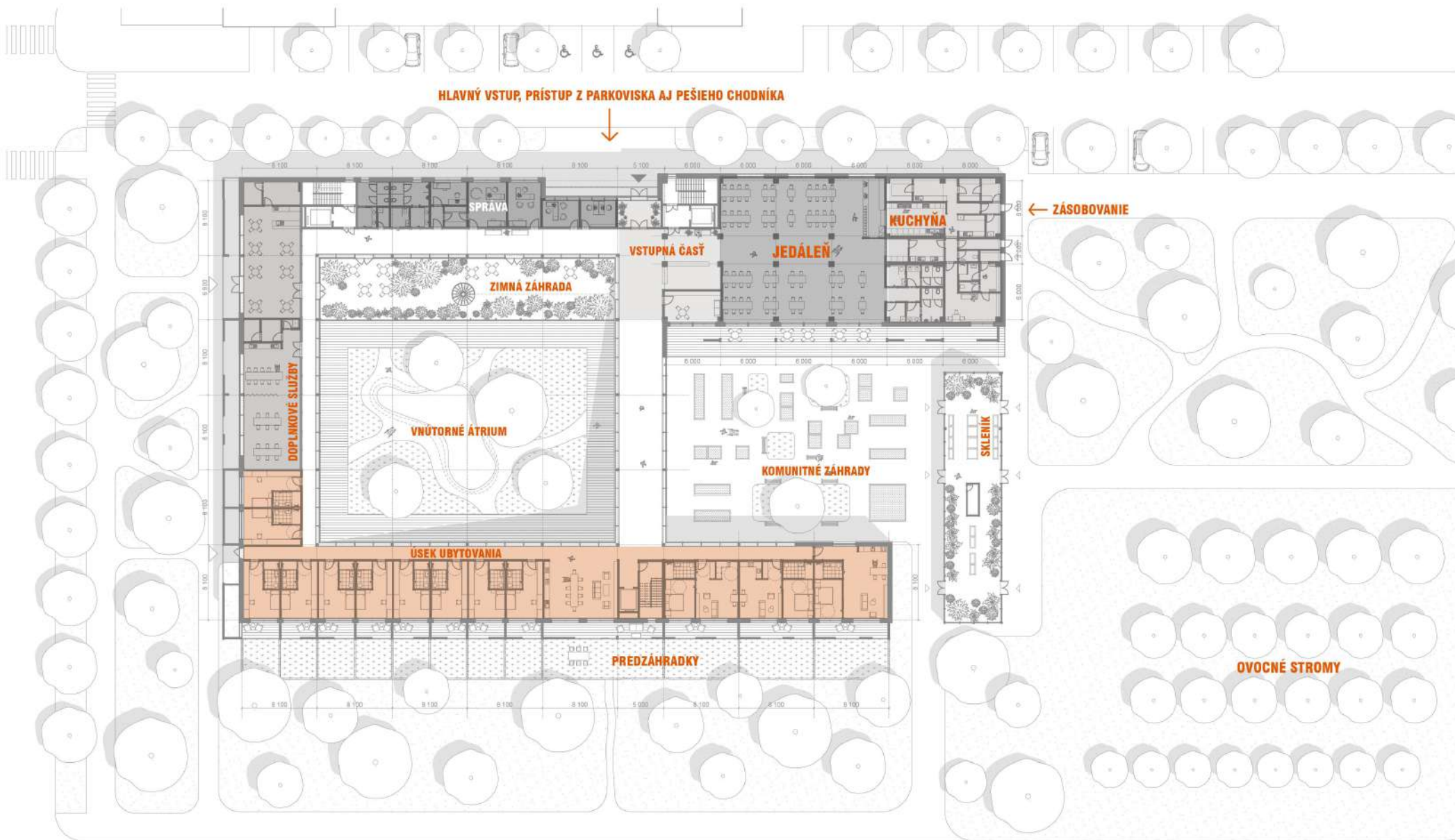

# FUNKCIE 1.NP

M 1:400



FAKULTA ARCHITEKTÚRY A DIZAJNU STU V BRATISLAVE		OSTRO KONTROLOVANÉ V ARCHITEKTÚRE A INŽINIERSKÝCH STAVBÁCH
Predmet : 2_AT2_AU Ateliér II - architektonická tvorba Architektúra a urbanizmus	ak. rok 2022/2023	<p>STU</p> <p>FAD</p>
Garant predmetu :		
TÉMA : DOM SENIOROV JASLOVSKÉ BOHUNICE		MIERKA:
Študent: Bc. Zuzana Chamulová		
Vedúci práce: doc. Ing. arch. Eva Vojteková, PhD.		
Asistent: Ing. arch. Gabriela Roleníčková		
Druh dokumentácie: Architektonická štúdia		



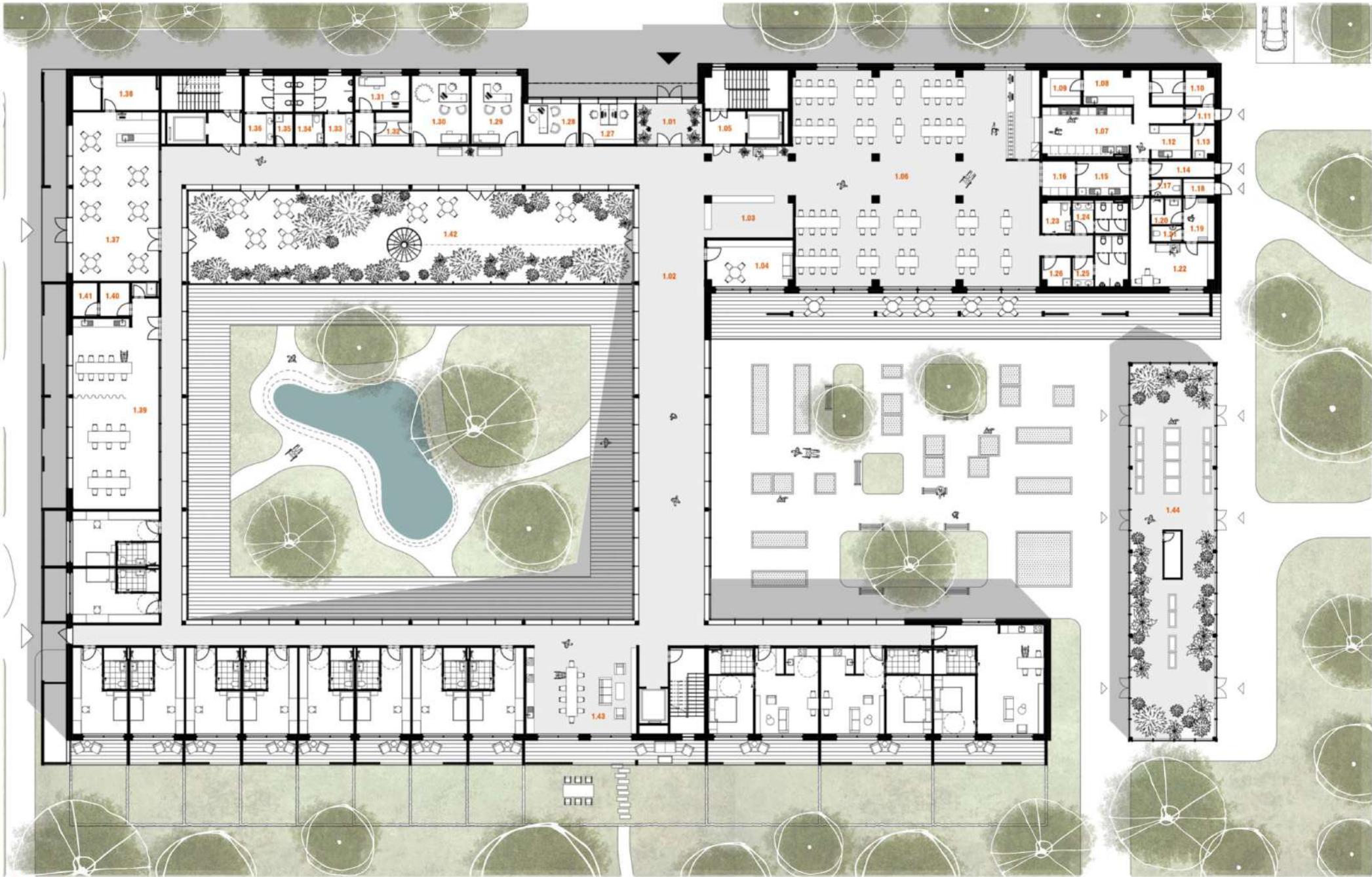

### LEGENDA

1.01- VSTUP	1.14- CHODBA	1.26- UPRAŤOVAČKA	1.38- SKLAD / ZÁZEMIE
1.02- CHODBA	1.15- UMYVÁREN - BIELY RIAD	1.27- KANCELÁRIA	1.39- DIELNE
1.03- RECEPCIA	1.16- PRÍLEM SPINÁVEHO RIADU	1.28- VEDENIE	1.40- SKLAD HLTYN
1.05- DENNÁ MIESTNOSŤ	1.17- WC	1.29- OŠETRUJUCI LEKÁR	1.41- VYPALOVACIA MIESTNOSŤ
1.06- JEDALEN	1.18- VSTUP ZAMESTNANCI	1.30- ORTOPÉD	1.42- ZIMNÁ ZÁHRADA
1.07- KUCHYŇNA	1.19- SÁŤNA	1.31- MIESTNOSŤ 1. POMOCI	1.43- DENNÁ MIESTNOSŤ
1.08- PRÍPRAVOVNÁ POTRAVIN	1.20- KÚPEĽNA	1.32- SKLAD LIEKOV	1.44- SKLENÍK
1.09- SKLAD POTRAVIN	1.21- WC	1.33- WC MUŽI	
1.10- SKLAD POTRAVIN	1.22- DENNÁ MIESTNOSŤ	1.34- WC- IMOBILNÉ	
1.11- VSTUP ZÁSOBOVANIE	1.23- WC - IMOBILNÉ	1.35- UPRAŤOVAČKA	
1.12- UMYVÁREN - ČIERNY RIAD	1.24- WC ŽENY	1.36- WC ŽENY	
1.13- UPRAŤOVAČKA	1.25- WC MUŽI	1.37- KAVIAREN	

## PÔDORYS 1.NP

M 1:250



FAKULTA ARCHITEKTÚRY A DIZAJNU STU V BRATISLAVE		ak. rok 2022/2023	OSTATKY KONŠTRUKČIE V ARCHITEKTÚRE A INŽENIERSKÝCH STAVB
Predmet : 2_AT2_AU			
Atelier II - architektonická tvorba			
Architektúra a urbanizmus			
Garant predmetu :			
TÉMA : DOM SENIOROV JASLOVSKÉ BOHUNICE			
Študent: Bc. Zuzana Chamulová			
Vedúci práce: doc. Ing. arch. Eva Vojteková, PhD.			
Asistent: Ing. arch. Gabriela Roleníčková			
Druh dokumentácie: Architektonická štúdia			
			STU FAD
			MIERKA:



### LEGENDA

- |                                |                              |
|--------------------------------|------------------------------|
| 2.01- SPOLOČENSKÁ MIESTNOSŤ    | 2.26- NADŠTANDARDNÁ IZBA     |
| 2.02- CHODBA                   | 2.27- NADŠTANDARDNÁ IZBA     |
| 2.03- KOM, JADRO               | 2.28- BYŤ                    |
| 2.04- WC ŽENY                  | 2.29- TERASA                 |
| 2.05- UPRAŤOVAČKA              | 2.30- SPOLOČENSKÁ MIESTNOSŤ  |
| 2.06- WC -IMOBILNÉ             | 2.31- KUCHYŇA                |
| 2.07- WC MUŽI                  | 2.32 - 2.40- IZBA 2- LÔŽKOVÁ |
| 2.08- ZIMNÁ ZÁHRADA            | 2.41- CHODBA                 |
| 2.09- BYŤ                      |                              |
| 2.10- IZBA 2-1 LÔ ŽKOVÁ        |                              |
| 2.11- 2.12 - IZBA 1-1 LÔ ŽKOVÁ |                              |
| 2.13- SPOLOČENSKÁ MIESTNOSŤ    |                              |
| 2.14- 2.24 - IZBA 1-LÔ ŽKOVÁ   |                              |
| 2.25- SPOLOČENSKÁ MIESTNOSŤ    |                              |

## PÔDORYS 2.NP

M 1:250



FAKULTA ARCHITEKTÚRY A DIZAJNU STU V BRATISLAVE		ÚSTAV KONŠTRUKČIE V ARCHITEKTÚRE A INŽENIERSKÝCH STAVBAH
Predmet : 2_AT2_AU	ak. rok 2022/2023	
Ateliér II - architektonická tvorba Architektúra a urbanizmus		
Garant predmetu :		••••• STU ••••• FAD
TÉMA : DOM SENIOROV JASLOVSKÉ BOHUNICE		
Študent: Bc. Zuzana Chamulová		MIERKA:
Vedúci práce: doc. Ing. arch. Eva Vojteková, PhD.		
Asistent: Ing. arch. Gabriela Rolenčíková		
Druh dokumentácie: Architektonická štúdia		





### LEGENDA

- 0.01- KOH. JADRO
- 0.02- CHODBA
- 0.03- TECHNICKÁ MIESTNOSŤ
- 0.04- PRÁČOVŇA
- 0.05- POHYBOVÁ REHABILITÁCIA
- 0.06- SÁTŇA ŽENY
- 0.07- SÁTŇA MUŽI
- 0.08- WELLNESS
- 0.09- PARNÁ SAUNA
- 0.10- FINSKÁ SAUNA
- 0.11- MASÁŽNA MIESTNOSŤ

# PÔDORYS 1.PP

M 1:250



FAKULTA ARCHITEKTÚRY A DIZAJNU STU V BRATISLAVE		ÚSTAV KONŠTRUKČIE V ARCHITEKTÚRE A INŽINIERSKÝCH STAVENÍ
Predmet : 2_AT2_AU	Ateliér II - architektonická tvorba	ak. rok 2022/2023
Garant predmetu :		••••• STU ••••• FAD
TÉMA : DOM SENIOROV JASLOVSKÉ BOHUNICE		
Študent: Bc. Zuzana Chamulová		MIERKA:
Vedúci práce: doc. Ing. arch. Eva Vojteková, PhD.		
Asistent: Ing. arch. Gabriela Rolenčíková		
Druh dokumentácie: Architektonická štúdia		



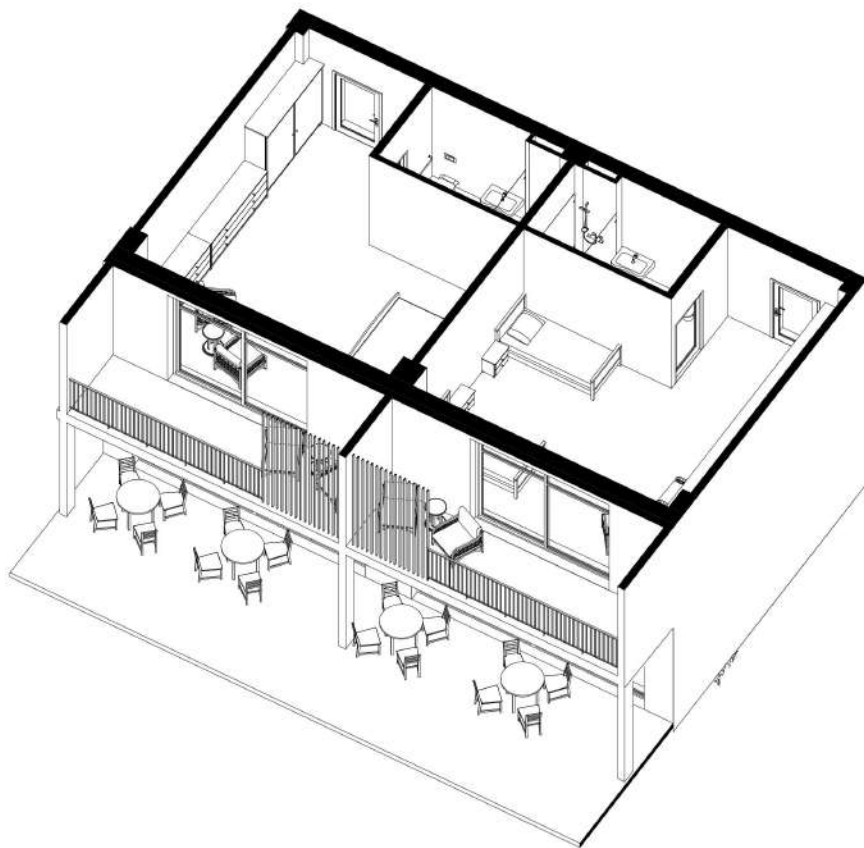

ZMENŠENÁ AXONOMETRIA

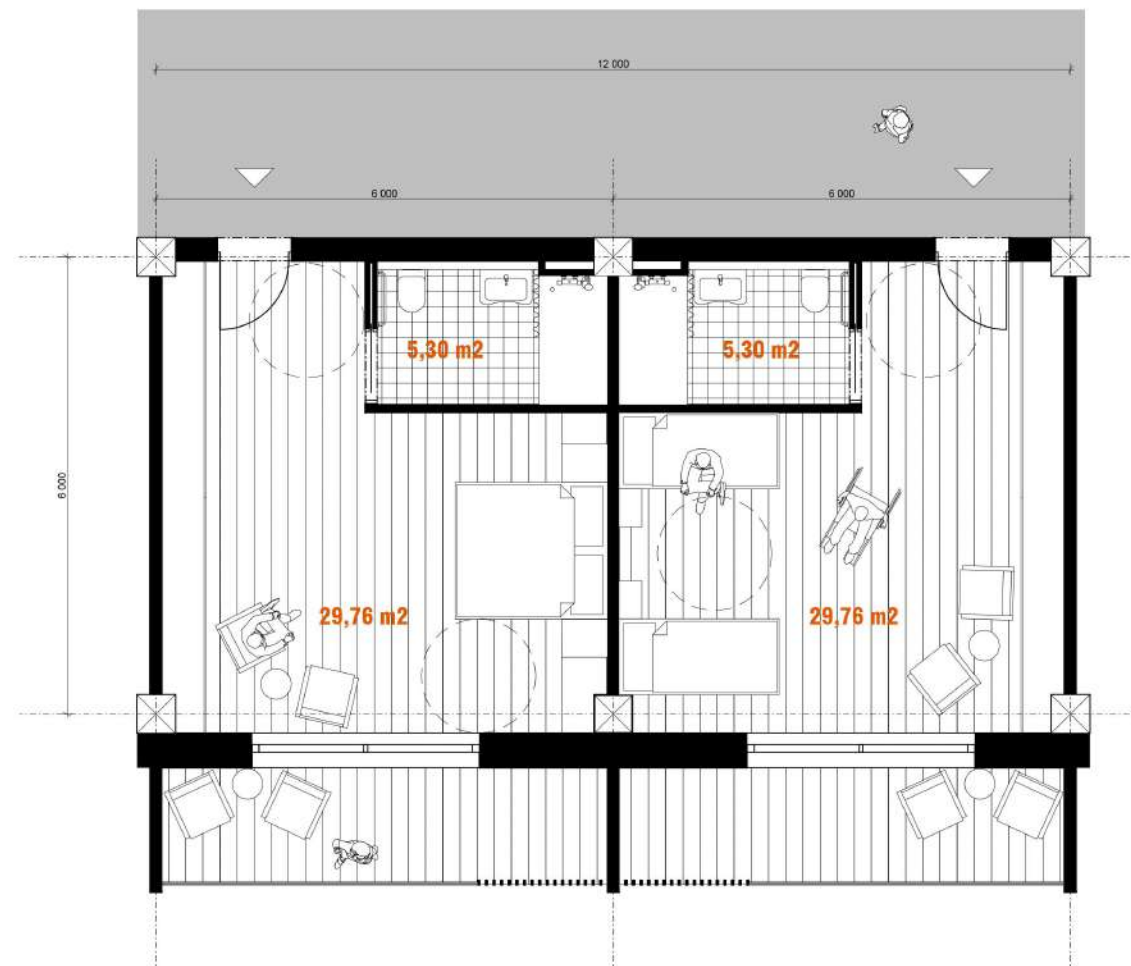

PÔDORYS M 1:70

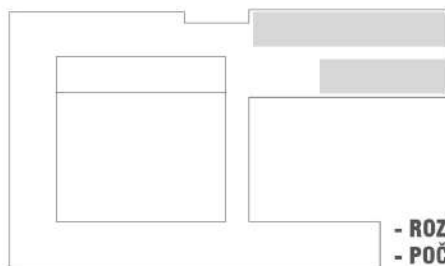

- ROZLOHA 35,06 m<sup>2</sup>  
 - POČET IZIEB : 9 , z toho 2.NP :9

## DVOJLÔŽKOVÁ IZBA



FAKULTA ARCHITEKTÚRY A DIZAJNU STU V BRATISLAVE		ODTAV KONŠTRUKČIE V ARCHITECTÚRE A INŽENIERSKÝCH ŠTADIOB
Predmet : 2_AT2_AU	ak. rok 2022/2023	••••• STU ••••• FAD
Ateliér II - architektonická tvorba Architektúra a urbanizmus		
Garant predmetu :		MIERKA:
TÉMA : DOM SENIOROV JASLOVSKÉ BOHUNICE		
Študent: Bc. Zuzana Chamulová		
Vedúci práce: doc. Ing. arch. Eva Vojteková, PhD.		
Asistent: Ing. arch. Gabriela Rolenčíková		
Druh dokumentácie: Architektonická štúdia		

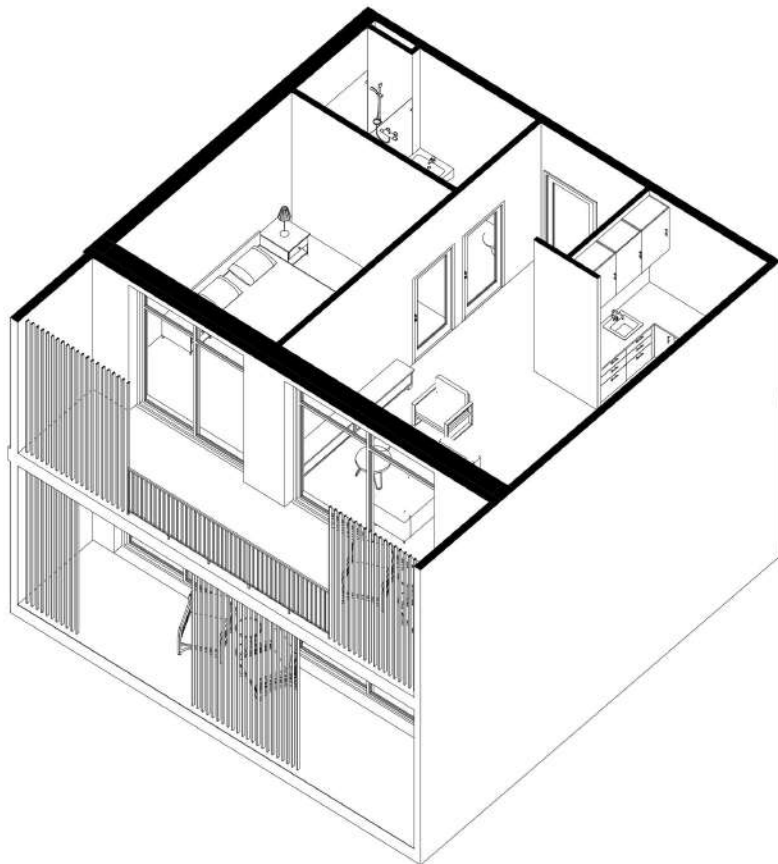

ZMENŠENÁ AXONOMETRIA

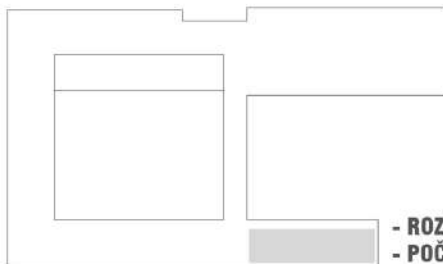

- ROZLOHA 47,84 m<sup>2</sup>  
 - POČET IZIEB : 4 , z toho 1.NP- 2 a 2.NP :2



PÔDORYS M 1:50

## NADŠTANDARDNÁ DVOJLÔŽKOVÁ IZBA

FAKULTA ARCHITEKTÚRY A DIZAJNU STU V BRATISLAVE

Predmet : 2\_AT2\_AU

Ateliér II - architektonická tvorba  
 Architektúra a urbanizmus

ak. rok

2022/2023

Garant predmetu :

TÉMA : DOM SENIOROV JASLOVSKÉ BOHUNICE

Študent: Bc. Zuzana Chamulová

Vedúci práce: doc. Ing. arch. Eva Vojteková, PhD.

Asistent: Ing. arch. Gabriela Rolenčíková

Druh dokumentácie: Architektonická štúdia

ÚSTAV KONŠTRUKČIE V  
 ARCHITEKTÚRE A  
 INŽENIERSKÝCH VETÁCH

••••• STU  
 ••••• FAD

MIERKA:





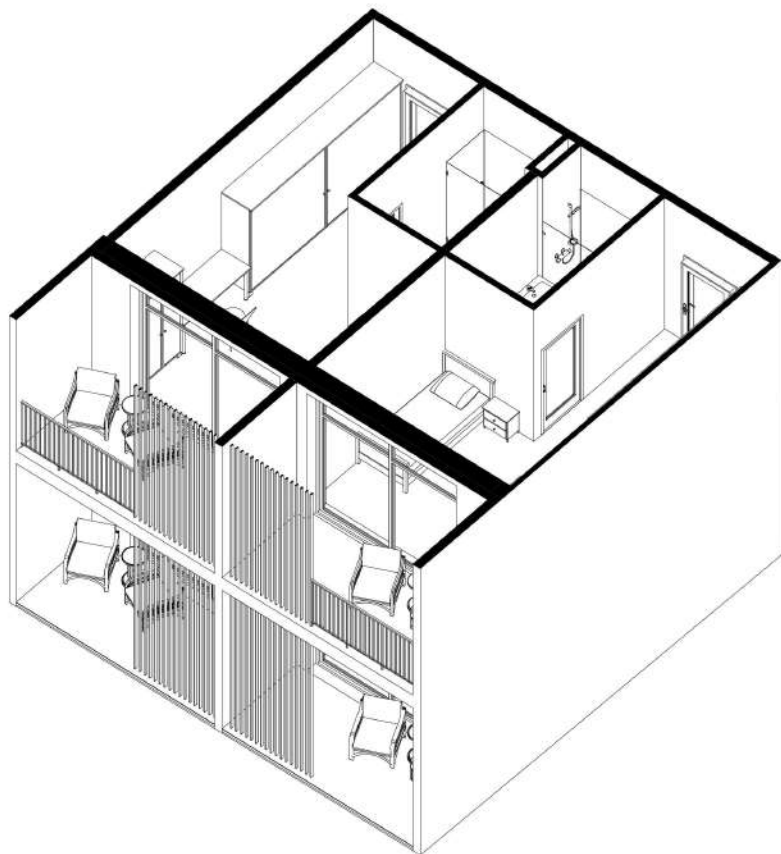

ZMENŠENÁ AXONOMETRIA

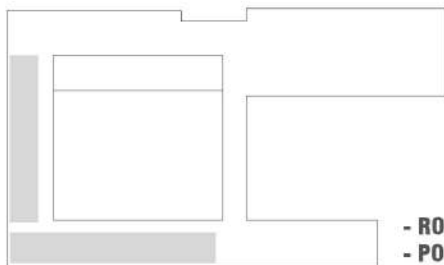

- ROZLOHA 23,25 m<sup>2</sup>  
 - POČET IZIEB : 22 , z toho 1.NP- 10 a 2.NP :12

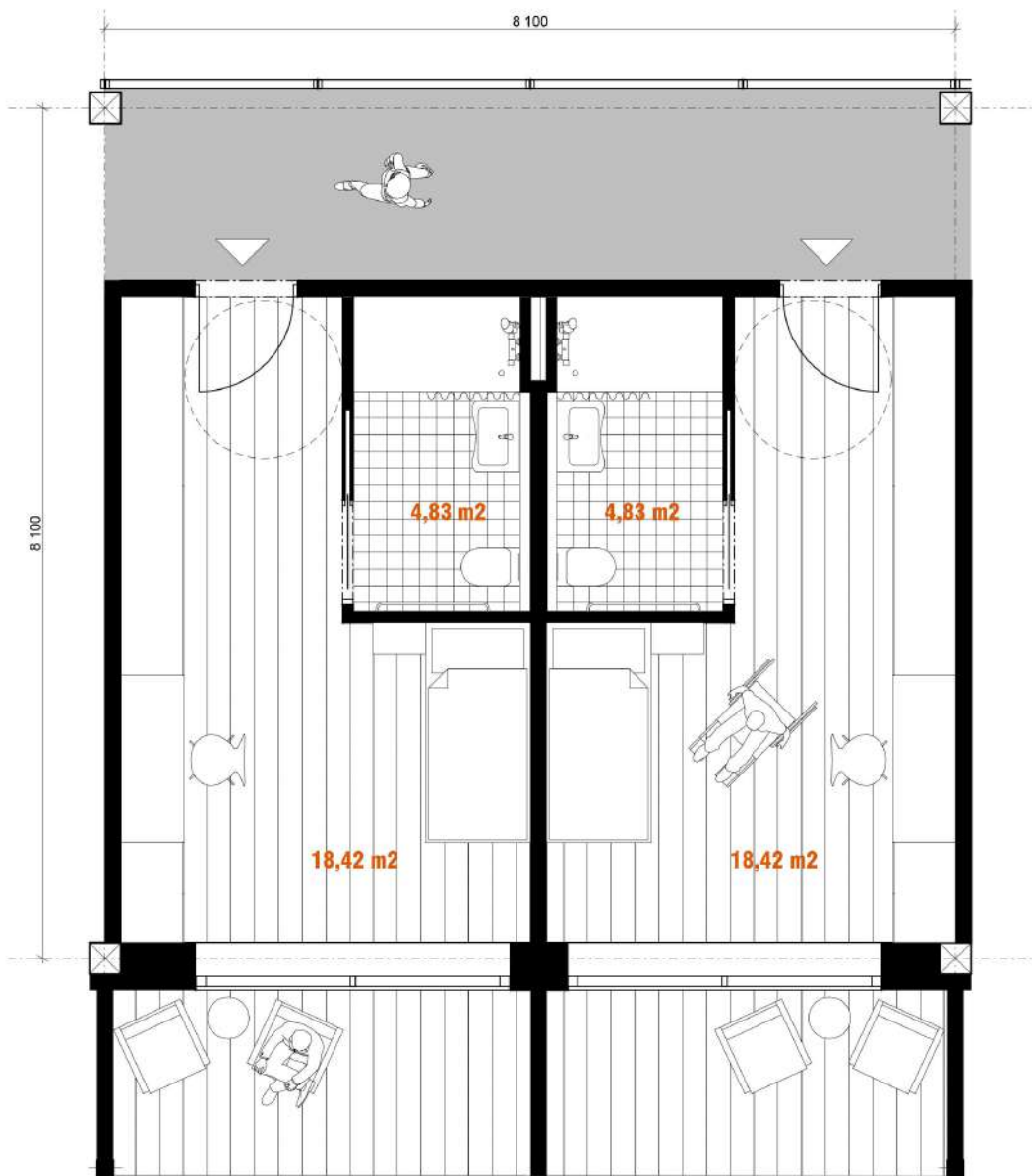

PÔDORYS M 1:50

# JEDNOLÔŽKOVÁ IZBA



FAKULTA ARCHITEKTÚRY A DIZAJNU STU V BRATISLAVE		USTAV KONŠTRUKČIE V ARCHITEKTÚRE A INŽENIERSKÝCH ŠTADIOB
Predmet : 2_AT2_AU	ak. rok 2022/2023	••••• STU ••••• FAD
Ateliér II - architektonická tvorba Architektúra a urbanizmus		
Garant predmetu :		MIERKA:
TÉMA : DOM SENIOROV JASLOVSKÉ BOHUNICE		
Študent: Bc. Zuzana Chamulová		
Vedúci práce: doc. Ing. arch. Eva Vojteková, PhD.		
Asistent: Ing. arch. Gabriela Rolenčíková		
Druh dokumentácie: Architektonická štúdia		

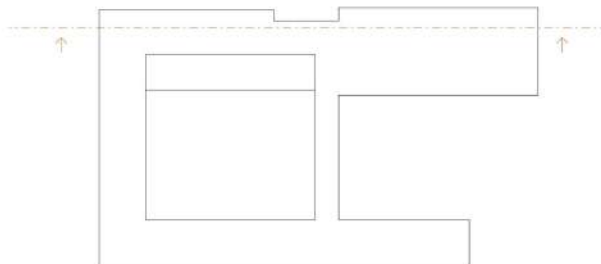

## REZ A-A

M 1:250

FAKULTA ARCHITEKTÚRY A DIZAJNU STU v BRATISLAVE		ÚSTAV KONŠTRUKČIE V ARCHITEKTÚRE A INŽINIERSKÝCH STAVB
Predmet : 2_AT2_AU	Ateliér II - architektonická tvorba	ak. rok 2022/2023
Architektúra a urbanizmus		••••• STU
Garant predmetu :		••••• FAD
TÉMA : DOM SENIOROV JASLOVSKÉ BOHUNICE		
Študent: Bc. Zuzana Chamulová		MIERKA: 1:750
Vedúci práce: doc. Ing. arch. Eva Vojteková, PhD.		
Asistent: Ing. arch. Gabriela Rolencičková		
Druh dokumentácie: Architektonická štúdia		



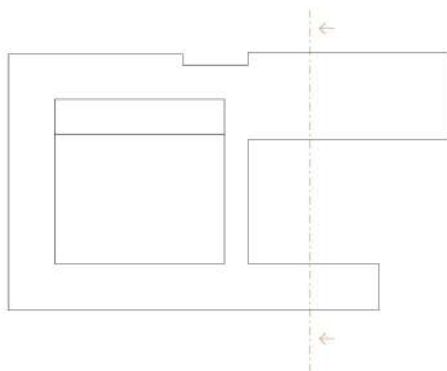

## REZ B-B

M 1:250

FAKULTA ARCHITEKTÚRY A DIZAJNU STU V BRATISLAVE		OSTAV KONŠTRUKČI V ARCHITEKTÚRE A INŽINIERSKÝCH STAVBEH
Predmet : 2_AT2_AU	ak. rok 2022/2023	STU FAD
Ateliér II - architektonická tvorba Architektúra a urbanizmus		
Garant predmetu :		MIERKA:
TÉMA : DOM SENIOROV JASLOVSKÉ BOHUNICE		
Študent: Bc. Zuzana Chamulová		
Vedúci práce: doc. Ing. arch. Eva Vojteková, PhD.		
Asistent: Ing. arch. Gabriela Rolenčíková		
Druh dokumentácie: Architektonická štúdia		



# PERSPEKTÍVNY REZ

FAKULTA ARCHITEKTÚRY A DIZAJNU STU V BRATISLAVE		ODTAV KONSOLIDOVANÉ V ARCHITEKTÚRE A INŽENIERSKÝCH ŠTUDIÁCH
Predmet : 2_AT2_AU	ak. rok 2022/2023	STU FAD
Ateliér II - architektonická tvorba Architektúra a urbanizmus		
Garant predmetu :		
TÉMA : DOM SENIOROV JASLOVSKÉ BOHUNICE		
Študent: Bc. Zuzana Chamulová		
Vedúci práce: doc. Ing. arch. Eva Vojteková, PhD.		
Asistent: Ing. arch. Gabriela Rolenčíková		
Druh dokumentácie: Architektonická štúdia		
MIERKA:		





**POHLÁD  
SEVERO- ZÁPADNÝ**  
M 1:250

FAKULTA ARCHITEKTÚRY A DIZAJNU STU V BRATISLAVE		ÚSTAV KONŠTRUKČIE V ARCHITEKTÚRE A INŽENIERSKYCH STAVBAH
Predmet : 2_AT2_AU	Ateliér II - architektonická tvorba Architektúra a urbanizmus	ak. rok 2022/2023
Garant predmetu :		••••• STU ••••• FAD
TÉMA : DOM SENIOROV JASLOVSKÉ BOHUNICE		
Študent: Bc. Zuzana Chamulová		MIERKA:
Vedúci práce: doc. Ing. arch. Eva Vojteková, PhD.		
Asistent: Ing. arch. Gabriela Rolenčíková		
Druh dokumentácie: Architektonická štúdia		



**POHLAD  
JUHO- ZÁPADNÝ**  
M 1:250

FAKULTA ARCHITEKTURY A DIZAJNU STU V BRATISLAVE		USTRAJ KONSTRUKCII V ARCHITECTURE A INŽENERSKYCH STAVBAH
Predmet : 2_AT2_AU	Atelier II - architektonická tvorba Architektúra a urbanizmus	ak. rok 2022/2023
Garant predmetu :		••••• STU ••••• FAD
TÉMA : DOM SENIOROV JASLOVSKÉ BOHUNICE		MIERKA:
Študent: Bc. Zuzana Chamulová		
Vedúci práce: doc. Ing. arch. Eva Vojteková, PhD.		
Asistent: Ing. arch. Gabriela Rolenčíková		
Druh dokumentácie: Architektonická štúdia		





**POHLÁD  
SEVERO- VÝCHODNÝ**  
M 1:250

FAKULTA ARCHITEKTÚRY A DIZAJNU STU v BRATISLAVE		ÚSTAV KONŠTRUKČIE V ARCHITEKTÚRE A INŽINIERSKÝCH STAVBAH
Predmet : 2_AT2_AU	ak. rok 2022/2023	STU FAD
Ateliér II - architektonická tvorba Architektúra a urbanizmus		
Garant predmetu :		
TÉMA : DOM SENIOROV JASLOVSKÉ BOHUNICE		
Študent: Bc. Zuzana Chamulová		
Vedúci práce: doc. Ing. arch. Eva Vojteková, PhD.		
Asistent: Ing. arch. Gabriela Rolenčíková		
Druh dokumentácie: Architektonická štúdia		
		MIERKA:



**POHLÁD  
JUHO- VÝCHODNÝ**  
M 1:250

FAKULTA ARCHITEKTÚRY A DIZAJNU STU V BRATISLAVE		CESTRA KATEDRY V ARCHITEKTÚRE A INŽINIERSKÝCH VÝTVARÁCH
Predmet : 2_AT2_AU	Atelier II - architektonická tvorba Architektúra a urbanizmus	ak. rok 2022/2023
Garant predmetu :		••••• STU ••••• FAD
TÉMA : DOM SENIOROV JASLOVSKÉ BOHUNICE		MIERKA:
Študent: Bc. Zuzana Chamulová		
Vedúci práce: doc. Ing. arch. Eva Vojteková, PhD.		
Asistent: Ing. arch. Gabriela Rolenčíková		
Druh dokumentácie: Architektonická štúdia		



## **VIZUALIZÁCIE**



## UBYTOVANIE

FAKULTA ARCHITEKTÚRY A DIZAJNU STU V BRATISLAVE		ÚSTAV KONŠTRUKČNÝ V ARCHITEKTÚRE A INŽENIERSKÝCH VÝTVARÁCH
Predmet : 2_AT2_AU	Ateliér II - architektonická tvorba Architektúra a urbanizmus	ak. rok 2022/2023
Garant predmetu :		••••• STU ••••• FAD
TÉMA : DOM SENIOROV JASLOVSKÉ BOHUNICE		MIERKA: 1:750
Študent: Bc. Zuzana Chamulová		
Vedúci práce: doc. Ing. arch. Eva Vojteková, PhD.		
Asistent: Ing. arch. Gabriela Rolenčíková		
Druh dokumentácie: Architektonická štúdia		





**VSTUP**

FAKULTA ARCHITEKTÚRY A DIZAJNU STU V BRATISLAVE		ÚSTAV KONŠTRUKČIE V ARCHITEKTÚRE A INŽENIERSKÝCH STAVBAH
Predmet : 2_AT2_AU	ak. rok 2022/2023	STU FAD
Ateliér II - architektonická tvorba Architektúra a urbanizmus		
Garant predmetu :		MIERKA: 1:750
TÉMA : DOM SENIOROV JASLOVSKÉ BOHUNICE		
Študent: Bc. Zuzana Chamulová		
Vedúci práce: doc. Ing. arch. Eva Vojteková, PhD.		
Asistent: Ing. arch. Gabriela Rolenčíková		
Druh dokumentácie: Architektonická štúdia		





## ÁTRIUM

FAKULTA ARCHITEKTÚRY A DIZAJNU STU V BRATISLAVE		ÚSTAV KONŠTRUKČIE V ARCHITEKTÚRE A INŽENIERSKÝCH VETÁCH
Predmet : 2_AT2_AU	Atelier II - architektonická tvorba Architektúra a urbanizmus	ak. rok 2022/2023
Garant predmetu :		••••• STU ••••• FAD
TÉMA : DOM SENIOROV JASLOVSKÉ BOHUNICE		MIERKA: 1:750
Študent: Bc. Zuzana Chamulová		
Vedúci práce: doc. Ing. arch. Eva Vojteková, PhD.		
Asistent: Ing. arch. Gabriela Rolenčíková		
Druh dokumentácie: Architektonická štúdia		





## KOMUNITNÁ ZÁHRADA

FAKULTA ARCHITEKTÚRY A DIZAJNU STU V BRATISLAVE		ÚSTAV KONŠTRUKČIE V ARCHITEKTÚRE A INŽENIERSKÝCH STAVBAH
Predmet : 2_AT2_AU	ak. rok 2022/2023	••••• STU ••••• FAD
Ateliér II - architektonická tvorba Architektúra a urbanizmus		
Garant predmetu :		MIERKA: 1:750
TÉMA : DOM SENIOROV JASLOVSKÉ BOHUNICE		
Študent: Bc. Zuzana Chamulová		
Vedúci práce: doc. Ing. arch. Eva Vojteková, PhD.		
Asistent: Ing. arch. Gabriela Rolenčíková		
Druh dokumentácie: Architektonická štúdia		





**VSTUP - KAVIAREŇ**

FAKULTA ARCHITEKTÚRY A DIZAJNU STU V BRATISLAVE		ÚSTAV KONŠTRUKČIE V ARCHITEKTÚRE A INŽENIERSKÝCH STAVENÍ
Predmet : 2_AT2_AU	ak. rok 2022/2023	●●●● STU ●●●● FAD
Ateliér II - architektonická tvorba Architektúra a urbanizmus		
Garant predmetu :		
TÉMA : DOM SENIOROV JASLOVSKÉ BOHUNICE		
Študent: Bc. Zuzana Chamulová		
Vedúci práce: doc. Ing. arch. Eva Vojteková, PhD.		
Asistent: Ing. arch. Gabriela Roleníčková		
Druh dokumentácie: Architektonická štúdia		
		MIERKA: 1:750





# DOM SENIOROV JASLOVSKÉ BOHUNICE

