

ZACHOVANIE plnohodnotných budov - umiestnenie, náplň, výška, architektúra

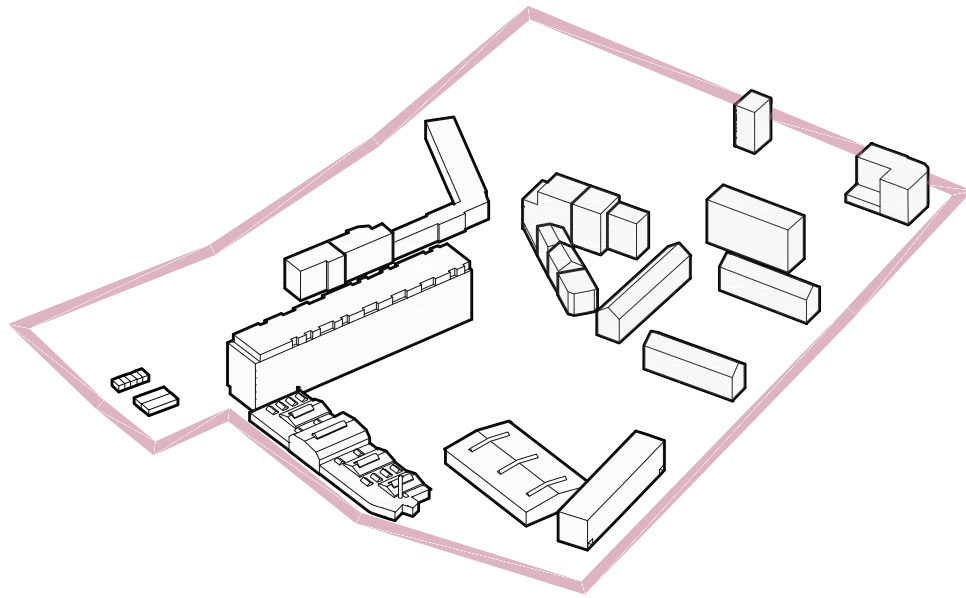

KOMPAKTNOSŤ mestskej štruktúry - bloky, nárožia

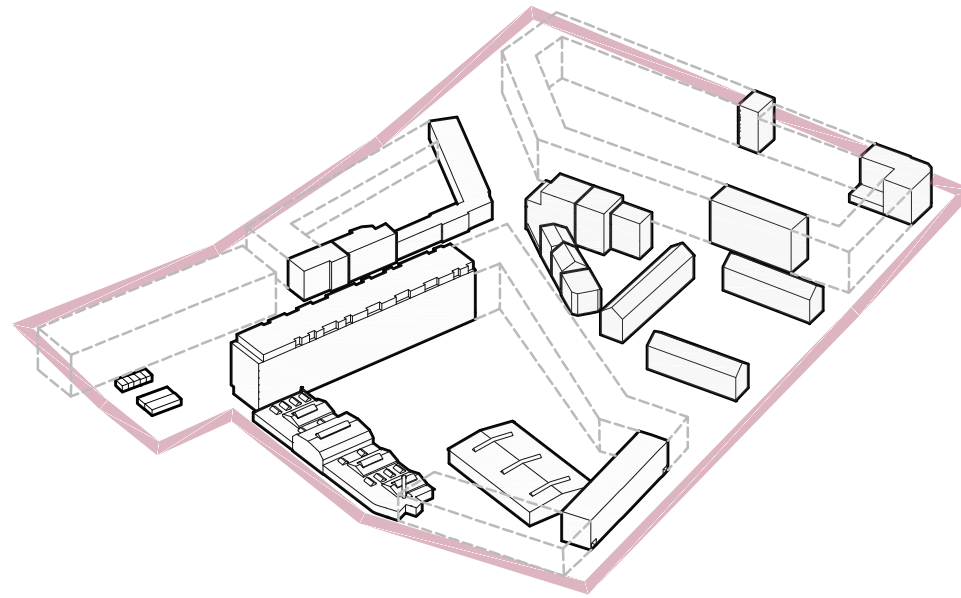

PRIEPUSTNOSŤ blokov - prepojenia, podchody

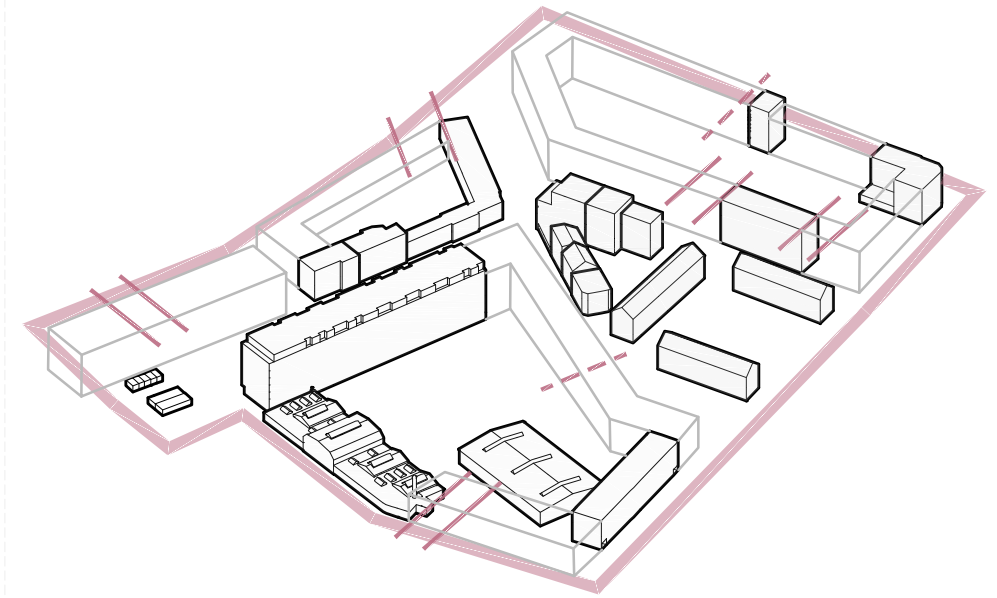

AKTÍVNY PARTER - živá mestská štruktúra počas celého dňa

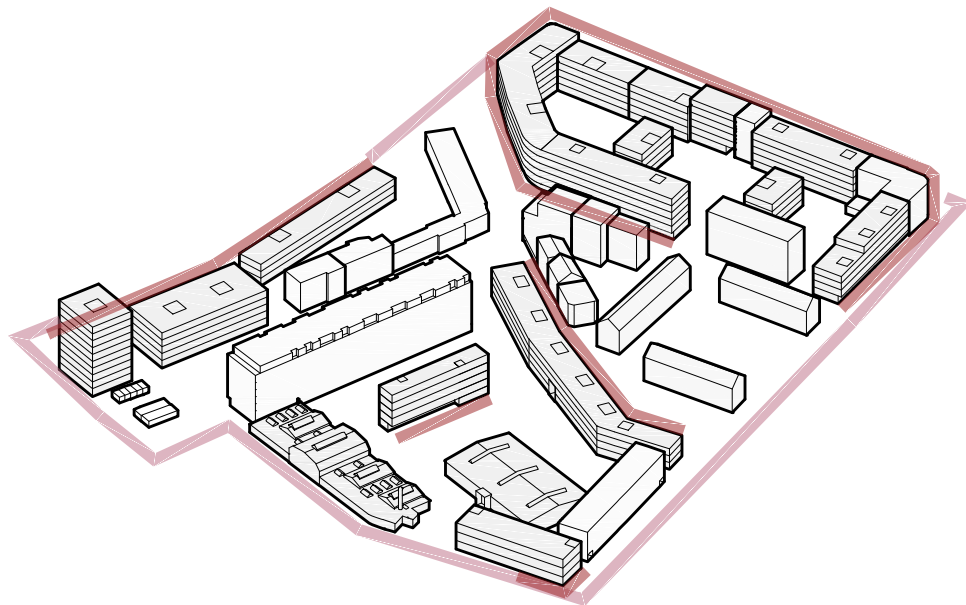

VODNÉ PRVKY - zabezpečenie lepšej mikroklimy územia

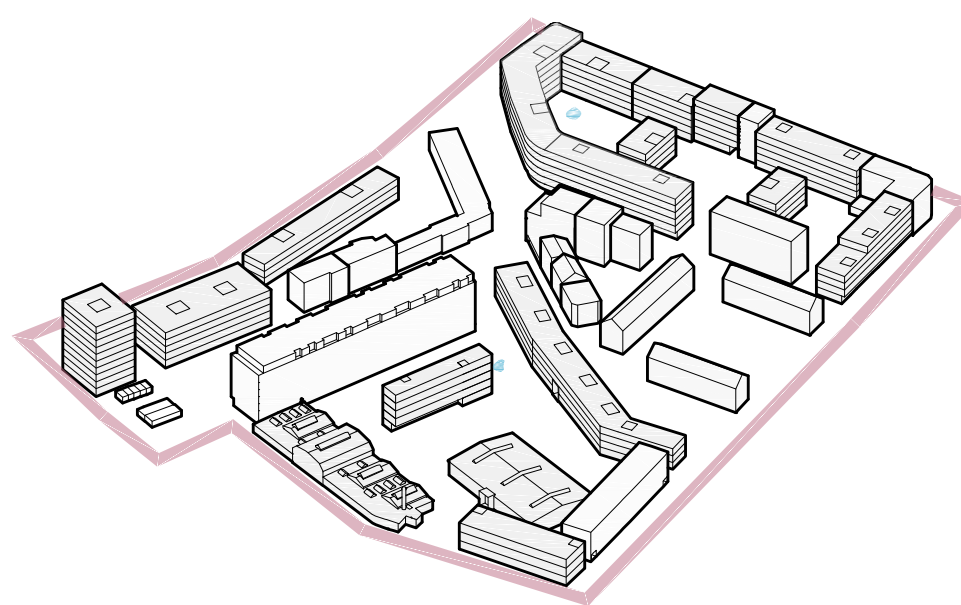

ZELEŇ - plochy, aleje, vysoká zeleň - zabezpečenie lepšej mikroklimy územia

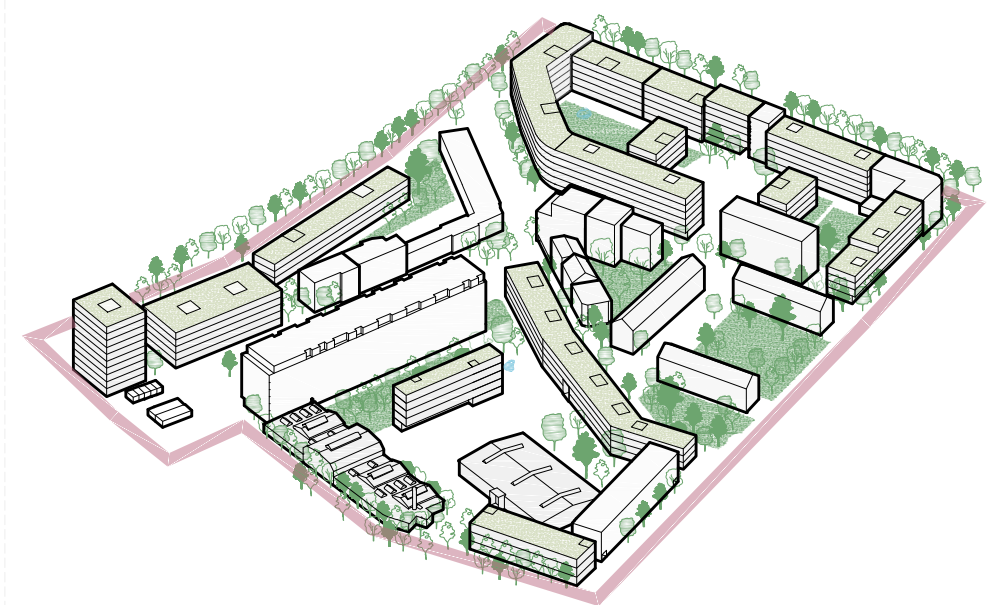

PRINCÍPY NÁVRHU	METROPOLITNÉ INOVAČNÉ CENTRUM BAZOVÁ		STU FAD
	Drevený ateliér		
	študent	Bc. KARINA HUMAJOVÁ	
	vedúci práce	Ing. arch. LUKÁŠ ŠÍP, PhD.	
garant	prof. Ing. arch. VLADIMÍR ŠIMKOVIČ, PhD.		
názov predmetu	Ateliér III		
kód predmetu	2_AT3_A		
akademický rok	2020/2021		

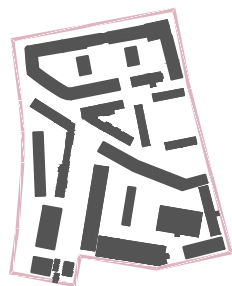

<p>CELKOVÝ NÁVRH AXONOMETRIA</p>	<p>METROPOLITNÉ INOVAČNÉ CENTRUM BAZOVÁ Drevený ateliér</p>	<p>STU FAD</p>
<p>študent vedúci práce garant</p>	<p>Bc. KARINA HUMAJOVÁ Ing. arch. LUKÁŠ ŠÍP, PhD. prof. Ing. arch. VLADIMÍR ŠIMKOVIČ, PhD.</p>	
<p>názov predmetu kód predmetu akademický rok</p>	<p>Ateliér III 2_AT3_A 2020/2021</p>	

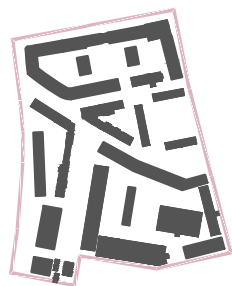
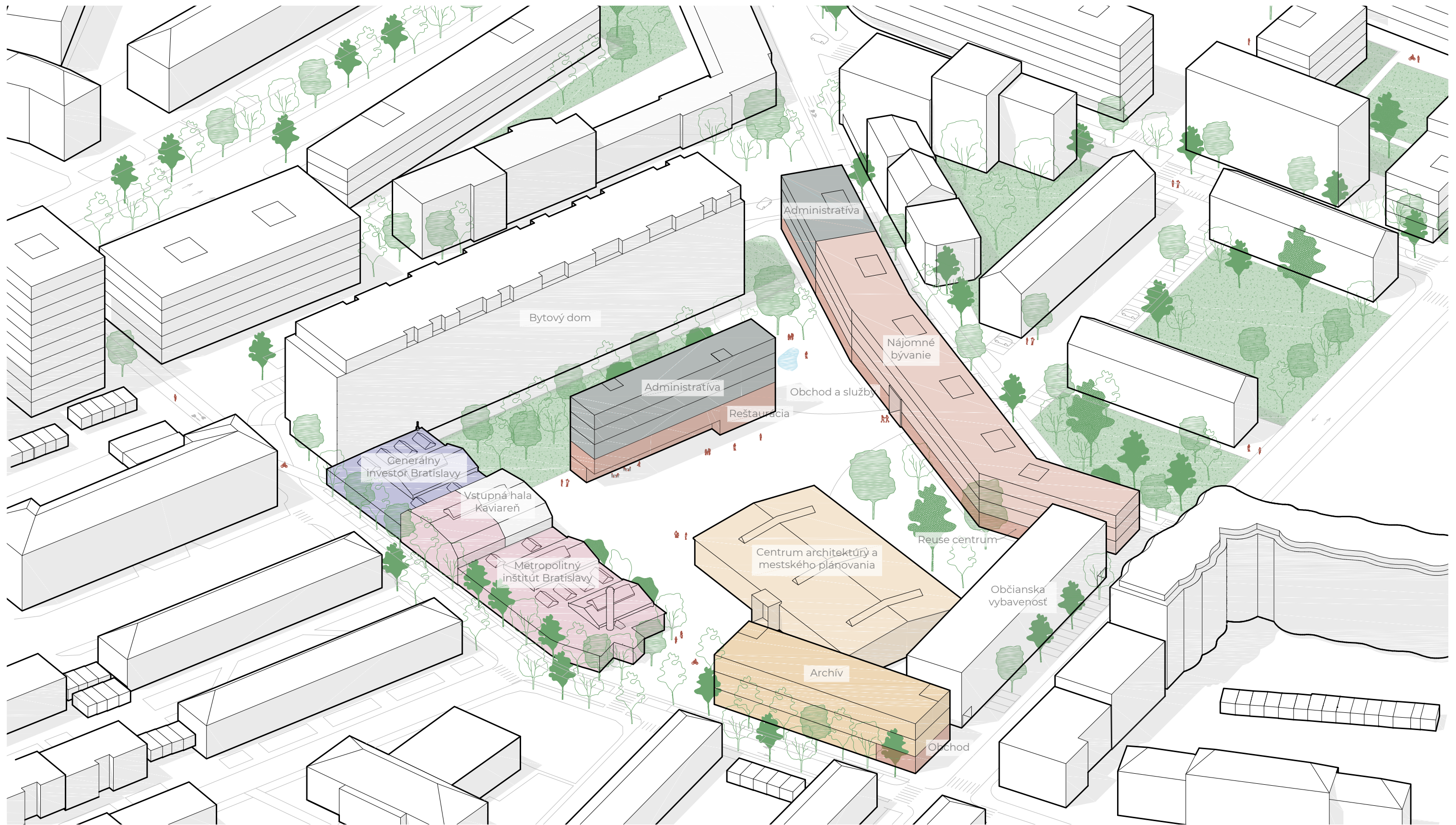

FUNKČNÁ ANALÝZA
BLOKU BAZOVÁ
AXONOMETRIA

METROPOLITNÉ INOVAČNÉ CENTRUM BAZOVÁ
Drevený ateliér



študent
vedúci práce
garant

Bc. KARINA HUMAJOVÁ
Ing. arch. LUKÁŠ ŠÍP, PhD.
prof. Ing. arch. VLADIMÍR ŠIMKOVIČ, PhD.

názov predmetu
kód predmetu
akademický rok

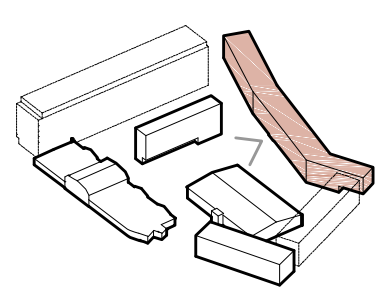
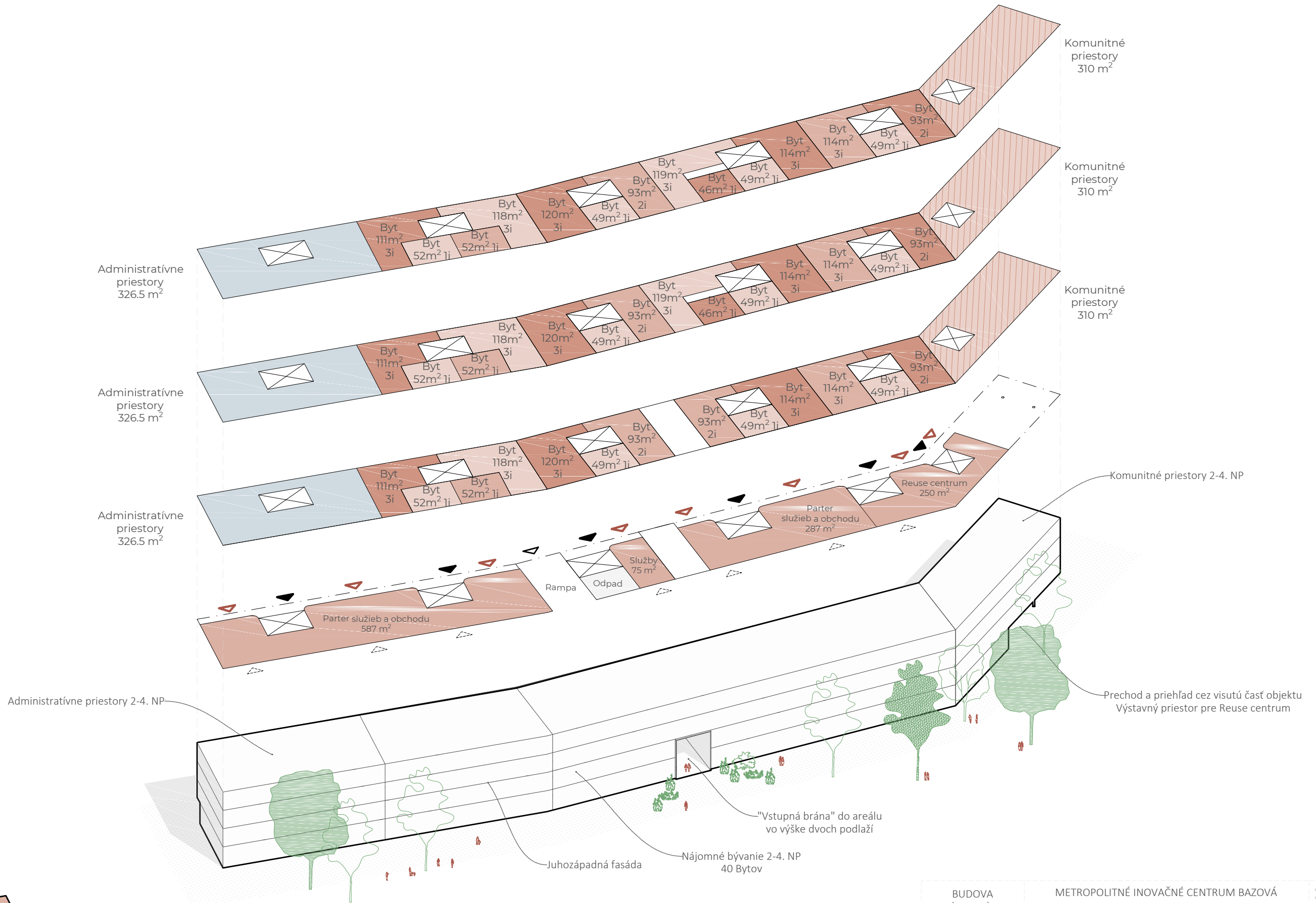

Ateliér III
2_AT3_A
2020/2021



- ▲ Hlavný vstup
- △ Vjazd do podzemnej garáže
- ▴ Vstup služby a obchodu
- ⚡ Zásobovanie budovy

Budova nájomného bývania

Parter objektu je venovaný obchodu a službám.
Na podlažiach 2 - 4 sú nájomné byty v zložení:
1-izbový byt - 17x,
2-izbový byt - 7x,
3-izbový byt - 16x.
Navrhovaných je celkom 40 bytov.

BUDOVA NÁJOMNÉHO BÝVANIA  mierka 1:500	METROPOLITNÉ INOVAČNÉ CENTRUM BAZOVÁ Drevený ateliér			
	študent vedúci práce garant	Bc. KARINA HUMAJOVÁ Ing. arch. LUKÁŠ ŠÍP, PhD. prof. Ing. arch. VLADIMÍR ŠIMKOVIČ, PhD.		
	názov predmetu kód predmetu akademický rok	Ateliér III 2_AT3_A 2020/2021		

Enrico Fermi School
BDR bureau



NBC Dwellings
Jean-Pierre Pranlas-Descours



Možnosť terasovitého riešenia
nárožia s funkciou bytov

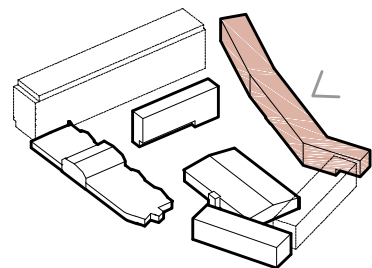
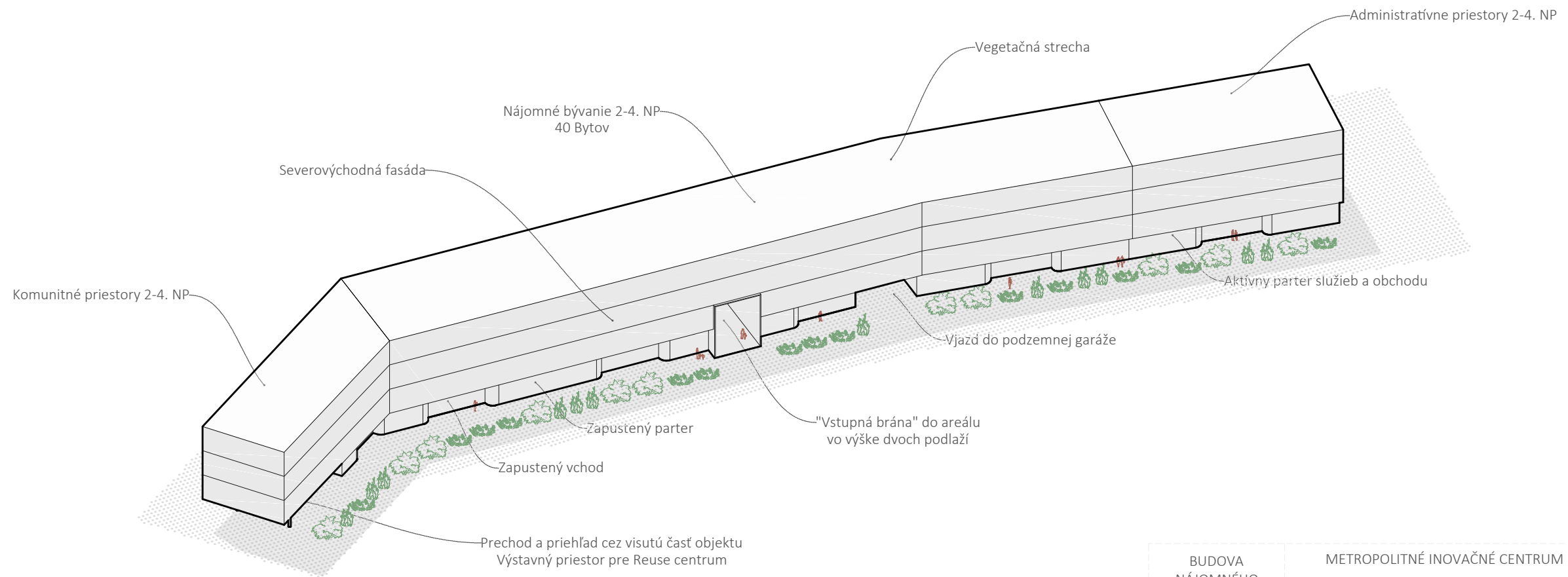
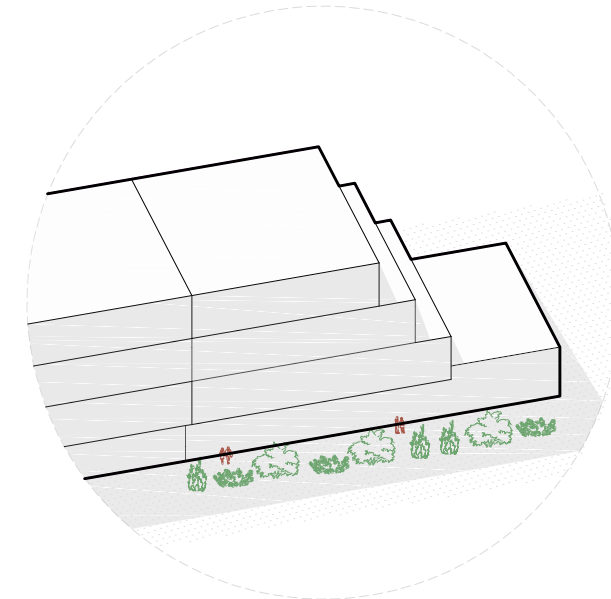

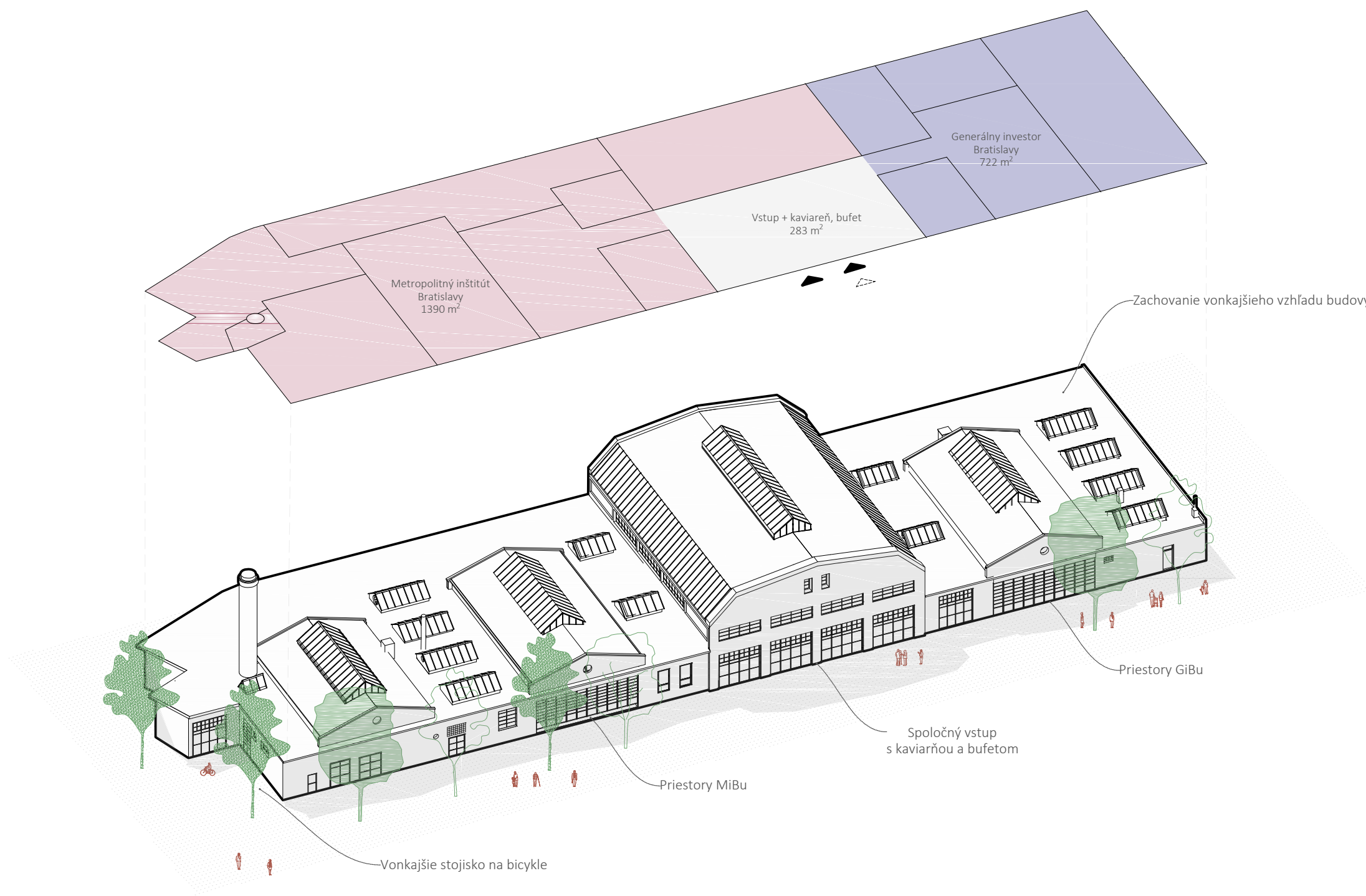

BUDOVA NÁJOMNÉHO BÝVANIA	METROPOLITNÉ INOVAČNÉ CENTRUM BAZOVÁ Drevený ateliér		STU FAD
	študent vedúci práce garant	Bc. KARINA HUMAJOVÁ Ing. arch. LUKÁŠ ŠÍP, PhD. prof. Ing. arch. VLADIMÍR ŠIMKOVIČ, PhD.	
	názov predmetu kód predmetu akademický rok	Ateliér III 2_AT3_A 2020/2021	



Hala dielní

Novou náplňou existujúcej haly s industriálnymi prvkami sú Metropolitný inštitút Bratislavy a Generálny investor Bratislavy. Funkcie spája vstupná hala s kaviarňou a bufetom. Hala bola očistená od prílepkov z východnej strany.

<p>HALA DIELNÍ MiB, GiB</p> <p></p> <p>mierka 1:500</p>	<p>METROPOLITNÉ INOVAČNÉ CENTRUM BAZOVÁ Drevený ateliér</p> <p>študent vedúci práce garant</p> <p>názov predmetu kód predmetu akademický rok</p>	<p> STU FAD</p> <p>Bc. KARINA HUMAJOVÁ Ing. arch. LUKÁŠ ŠÍP, PhD. prof. Ing. arch. VLADIMÍR ŠIMKOVIČ, PhD.</p> <p>Ateliér III 2_AT3_A 2020/2021</p>
--	--	--

Urban Outfitters Corporate Campus
MSR Design



Kancelárie Forbes Bratislava
Chybik+Kristof



Industrial hall
Bronx, NY



Zachovanie vonkajšieho vzhľadu budovy

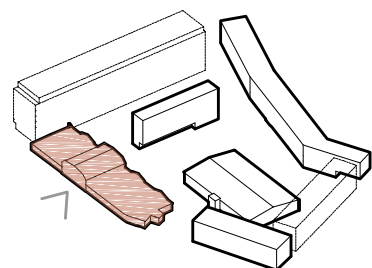
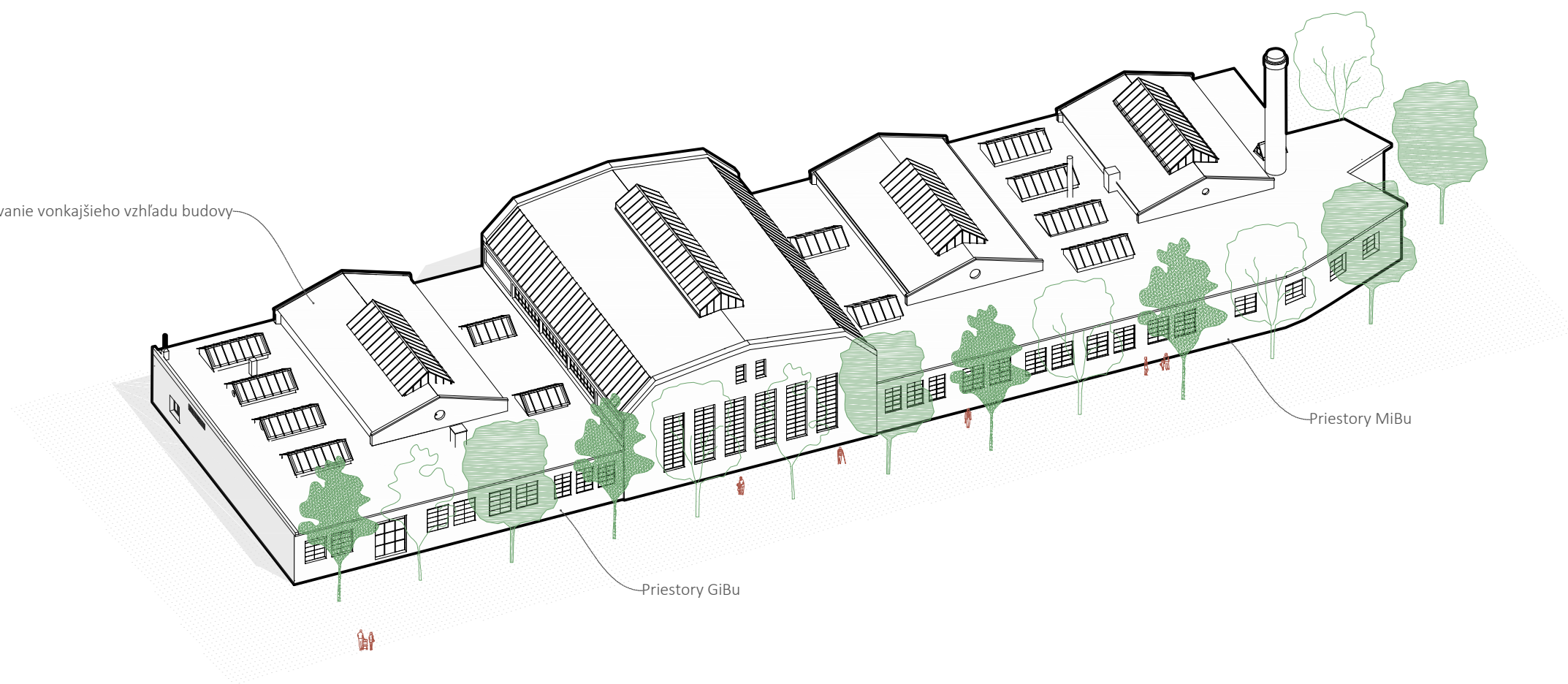

HALA DIELNÍ MiB, GiB	METROPOLITNÉ INOVAČNÉ CENTRUM BAZOVÁ Drevený ateliér		STU FAD
	študent	Bc. KARINA HUMAJOVÁ	
	vedúci práce garant	Ing. arch. LUKÁŠ ŠÍP, PhD. prof. Ing. arch. VLADIMÍR ŠIMKOVIČ, PhD.	
názov predmetu	Ateliér III		
kód predmetu	2_AT3_A		
akademický rok	2020/2021		

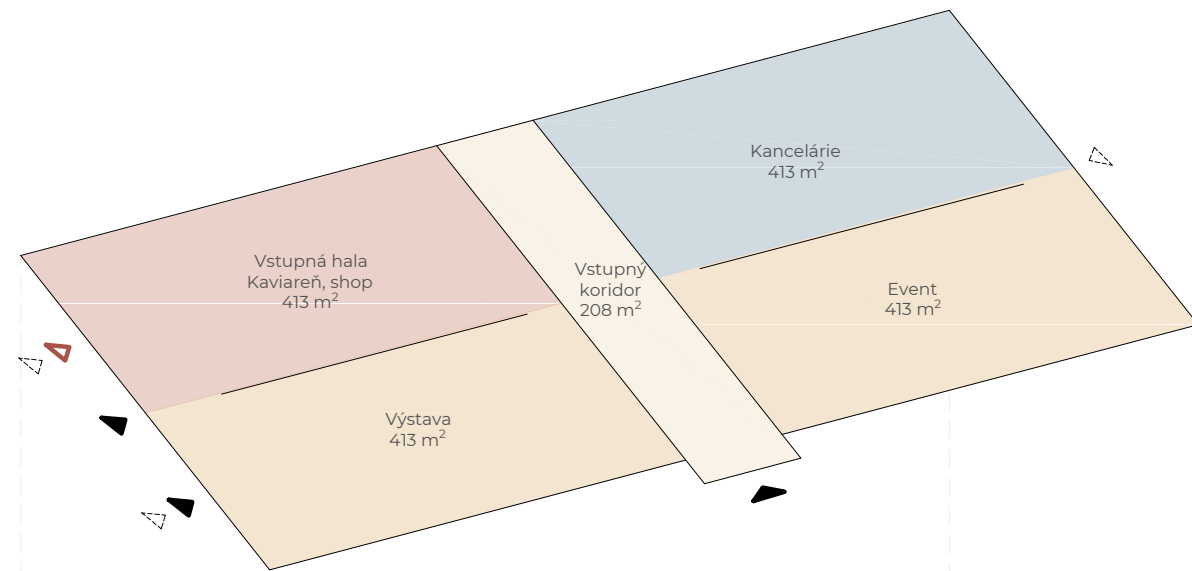

Zachovanie vonkajšieho vzhľadu budovy

Vonkajšie sedenie v teplých mesiacoch

Prístup do CAMPu z námestia

Asanovanie bočných "krídel"

"Vstupná brána" do CAMPu

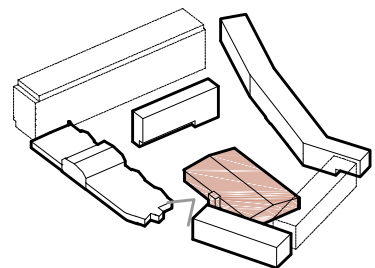

- ▲ Hlavný vstup
- ▴ Vstup služby a obchod
- △ Zásobovanie budovy

Velká hala

Novou náplňou existujúcej haly s industriálnymi prvkami je Centrum architektúry a mestského plánovania. CAMP sa má stať kultúrnym stánkom okolia. Hala bola odľahčená asanáciou postranných "krídel" a dostala nový vstup od ulice Kulíškova.

VELKÁ HALA
CAMP



mierka 1:500

METROPOLITNÉ INOVAČNÉ CENTRUM BAZOVÁ
Drevený ateliér

študent
vedúci práce
garant

Bc. KARINA HUMAJOVÁ
Ing. arch. LUKÁŠ ŠÍP, PhD.
prof. Ing. arch. VLADIMÍR ŠIMKOVIČ, PhD.

názov predmetu
kód predmetu
akademický rok

Ateliér III
2_AT3_A
2020/2021

STU
FAD

Akcentovaný vchod
foto: Nathalie MazaudGuittot



Concept café Wink
Zurich



Our Urban Living Room exhibition
Cobe



Zachovanie vonkajšieho vzhľadu budovy

Zásobovanie

Veľké okno - pohľad od "vstupnej brány"

Rampa do podzemného podlažia

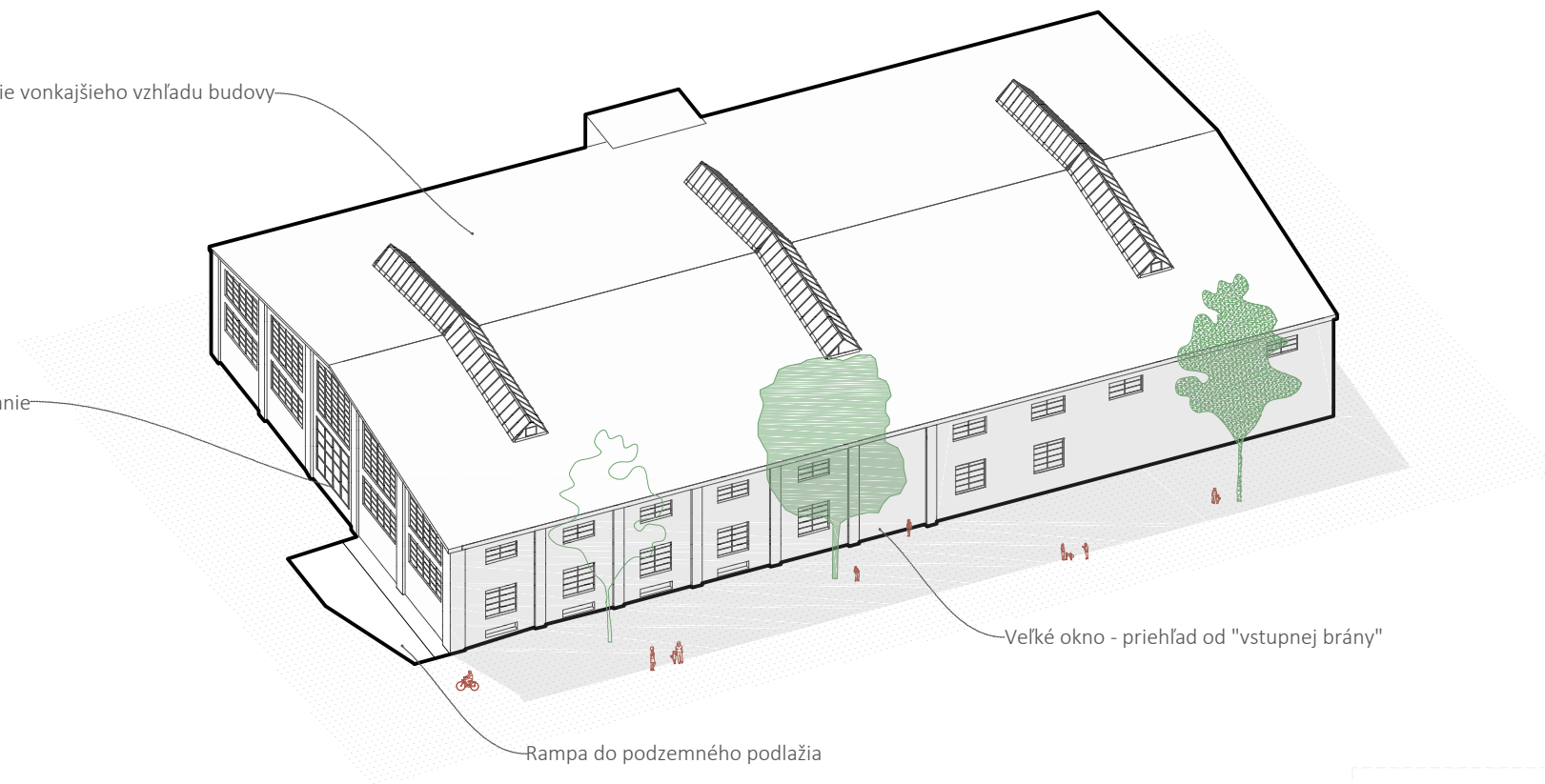
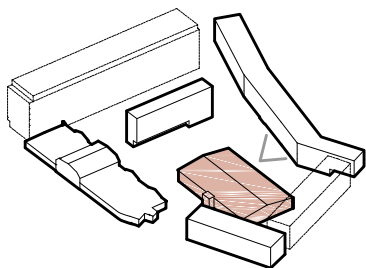

VEĽKÁ HALA CAMP	METROPOLITNÉ INOVAČNÉ CENTRUM BAZOVÁ Drevený ateliér	STU FAD
študent vedúci práce garant	Bc. KARINA HUMAJOVÁ Ing. arch. LUKÁŠ ŠÍP, PhD. prof. Ing. arch. VLADIMÍR ŠIMKOVIČ, PhD.	
názov predmetu kód predmetu akademický rok	Ateliér III 2_AT3_A 2020/2021	



Vnútrotný priestor bloku Bazová

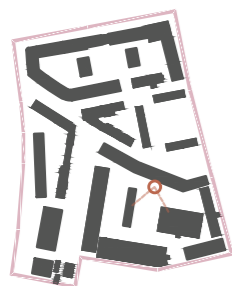

VIZUALIZÁCIA	METROPOLITNÉ INOVAČNÉ CENTRUM BAZOVÁ Drevený ateliér		STU FAD
	študent vedúci práce garant	Bc. KARINA HUMAJOVÁ Ing. arch. LUKÁŠ ŠÍP, PhD. prof. Ing. arch. VLADIMÍR ŠIMKOVIČ, PhD.	
	názov predmetu kód predmetu akademický rok	Ateliér III 2_AT3_A 2020/2021	



Pohľad na detské ihrisko s vodnými prvkami

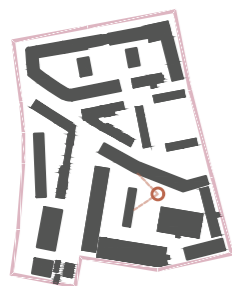

VIZUALIZÁCIA	METROPOLITNÉ INOVAČNÉ CENTRUM BAZOVÁ Drevený ateliér		STU FAD
	študent vedúci práce garant	Bc. KARINA HUMAJOVÁ Ing. arch. LUKÁŠ ŠÍP, PhD. prof. Ing. arch. VLADIMÍR ŠIMKOVIČ, PhD.	
	názov predmetu kód predmetu akademický rok	Ateliér III 2_AT3_A 2020/2021	



Pohľad zo zastávky na budovu
nájomného bývania a priehľad do bloku

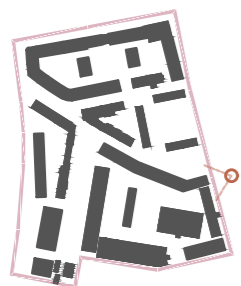

VIZUALIZÁCIA	METROPOLITNÉ INOVAČNÉ CENTRUM BAZOVÁ Drevený ateliér		STU FAD
	študent vedúci práce garant	Bc. KARINA HUMAJOVÁ Ing. arch. LUKÁŠ ŠÍP, PhD. prof. Ing. arch. VLADIMÍR ŠIMKOVIČ, PhD.	
	názov predmetu kód predmetu akademický rok	Ateliér III 2_AT3_A 2020/2021	