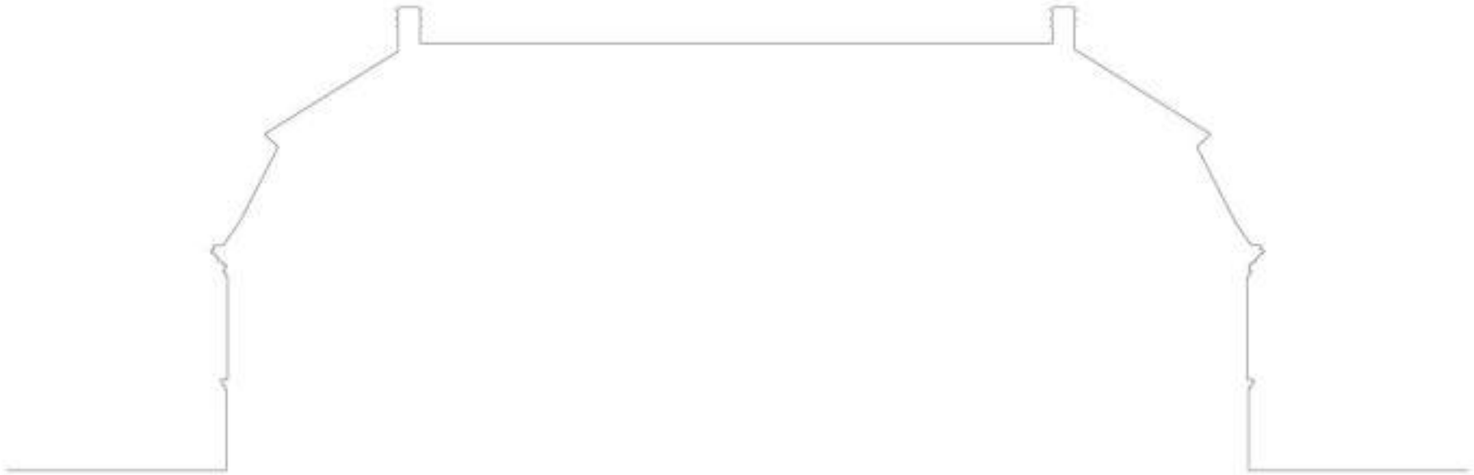

PENZIÓN NEVÉR

PAMIATKOVÁ OBNOVA KAŠTIEĽA NEVERICE

VA PAULINY - HRAŠKOVÁ - VOŠKOVÁ

ANNA MIKUŠKOVÁ & NINA ŠOVČÍKOVÁ

FAKULTA ARCHITEKTÚRY A DIZAJNU

ZS 2022/2023

STU FAD

SLOVENSKÁ TECHNICKÁ UNIVERZITA V BRATISLAVE
FAKULTA ARCHITEKTÚRY A DIZAJNU

_OBSAH

TITULNÁ STRANA
OBSAH
01 INFORMÁCIE O PROJEKTE
02 SPRIEVODNÁ SPRÁVA
03 ORTOFOTOMAPA
04 FOTODOKUMENTÁCIA
05 SITUÁCIA ŠIRŠIE VZŤAHY
06 ANALÝZA PAMIATKY V OKOLÍ
07 ANALÝZA DOPRAVA
08 ANALÝZA MAJETKO PRÁVNA
09 ANALÝZA FUNKČNÁ
10 PROBLÉMOVÝ VÝKRES
11 ANALÝZA DÔLEŽITÝCH PRIESTOROV (1.PP A KROV)
12 ANALÝZA DÔLEŽITÝCH PRIESTOROV (1.NP A 2.NP)
13 HISTORICKÉ MAPY A FOTOGRAFIE
14 ARCHITEKTONICKO-HISTORICKÝ VÝVOJ
15 ANALÝZA PAMIATKOVÝCH HODNOT
17 SWOT ANALÝZA OBCE
18 SWOT ANALÝZA OBJEKTU
19 KONCEPT
20 INŠPIRÁCIE
21 SKICE
22 SITUÁCIA
23 AXONOMETRIA OKOLIA
24 FUNKČNÉ ZÓNOVANIE
25 STAVEBNÉ ÚPRAVY PÔDORYS 1.PP
26 PÔDORYS 1.PP
27 STAVEBNÉ ÚPRAVY PÔDORYS 1.NP
28 PÔDORYS 1.NP
29 STAVEBNÉ ÚPRAVY PÔDORYS 2.NP
30 PÔDORYS 2.NP
31 STAVEBNÉ ÚPRAVY PÔDORYS PODKROVIE
32 PÔDORYS PODKROVIE
33 VARIANTY DISPOZIČNÉHO RIEŠENIA
34 ARCHITEKTONICKÝ DETAIL
35 ANALÝZA UMIESTNENIA VÝŤAHU
36 ANALÝZA UMIESTNENIA VIKIEROV
37 STAVEBNÉ ÚPRAVY PÔDORYS STRECHA
38 PÔDORYS STRECHA
39 STAVEBNÉ ÚPRAVY POHĽAD SEVERNÝ
40 POHĽAD SEVERNÝ
41 STAVEBNÉ ÚPRAVY POHĽAD JUŽNÝ
42 POHĽAD JUŽNÝ
43 STAVEBNÉ ÚPRAVY POHĽAD VÝCHODNÝ
44 POHĽAD VÝCHODNÝ
45 STAVEBNÉ ÚPRAVY POHĽAD ZÁPADNÝ
46 POHĽAD ZÁPADNÝ
47 STAVEBNÉ ÚPRAVY REZ A-A'
48 REZ A-A'
49 STAVEBNÉ ÚPRAVY REZ B-B'
50 REZ B-B'
51 HLAVNÁ VIZUALIZÁCIA KAŠTIEĽA
52 VIZUALIZÁCIA KAŠTIEĽA
53 VIZUALIZÁCIA KAŠTIEĽA
54 VIZUALIZÁCIA KAŠTIEĽA
55 VIZUALIZÁCIA PODKROVIE
56 VIZUALIZÁCIA PODKROVIE
57 VIZUALIZÁCIA PODKROVIE
58 VIZUALIZÁCIA 2.NP
59 VIZUALIZÁCIA 2.NP
60 VIZUALIZÁCIA 2.NP
61 VIZUALIZÁCIA 1.PP
62 VIZUALIZÁCIA 1.PP
63 VIZUALIZÁCIA 1.PP
64 PÔDORYS SVADOBNÝ PAVILÓN
65 POHĽADY A REZY SVADOBNÝ PAVILÓN
66 AXONOMETRIA SVADOBNÝ PAVILÓN
67 PÔDORYS CHATKY
68 REZY CHATKY
69 POHĽADY CHATKY
70 PÔDORYS VONKAJŠIE WELLNESS
71 POHĽADY VONKAJŠIE WELLNESS
72 REZY VONKAJŠIE WELLNESS
73 AXONOMETRIA CHATKY A VONKAJŠIE WELLNESS
74 VIZUALIZÁCIA PAVILÓN
75 VIZUALIZÁCIA PAVILÓN
76 VIZUALIZÁCIA CHATKY
77 VIZUALIZÁCIA VONKAJŠIE WELLNESS
78 VIZUALIZÁCIA VONKAJŠIE WELLNESS
79 PLAGÁT

INFORMÁCIE O PROJEKTE

PAMIATKOVÁ OBNOVA KAŠTIEĽA NEVERICE_PENZIÓN NEVÉR

ATELIÉR NAVRHOVANIA VII

VA PAULINY - HRAŠKOVÁ - VOŠKOVÁ

IV. ROČNÍK, BAKALÁRSKE ŠTÚDIUM

AUTORI: ANNA MIKUŠKOVÁ & NINA ŠOVČÍKOVÁ

VEDÚCI PRÁCE: ING. ARCH. PAVOL PAULINY, PHD.

DOC. ING. ARCH. NADEŽDA HRAŠKOVÁ, PHD.

ING. ARCH. KATARÍNA TERAO VOŠKOVÁ, PHD.

GARANT PREDMETU: DOC. ING. ARCH. ALEXANDER SCHLEICHER, PHD.

FAKULTA ARCHITEKTÚRY A DIZAJNU

ZS 2022/2023

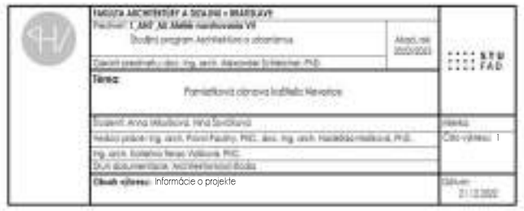

_SPRIEVODNÁ SPRÁVA

Predmetom projektu bola pamiatková obnova a adaptácia kaštieľa v obci Neverice v okrese Zlaté Moravce. Objekt, s popisným číslom 231, je situovaný v solitérnej zástavbe budov na ulici Myjavská. V tesnej blízkosti Pohoria Tribeč a Hradu Gýmeš zastáva atraktívnu polohu z hľadiska rozvoju turizmu a umožňuje rozmanitý potenciál funkčnosti dnes nevyužívaného kaštieľa.

Z výskumu architektonicko-historického vývinu riešeného domu vyplýva, že bol postavený v období baroka (v polovici 17.st.) ako objekt bývalej kúrie. Na pôvodnom pôdoryse v tvare H, pribudla baroková prístavba južnej obvodovej steny a tiež zrkadlá na valených klenbách s 5 bokými lunetami a všetky pruské klenby na 1.NP. Pri neskoro klasicistickej prestavbe, pribudlo klasicistické schodisko s balustrádovou výzdobou, celkové prefasádovanie kaštieľa s ozdobnými rímsami a bosážové murivo. V tomto období sa zamurovali dva barokové prejazdy a pribudla prístavba vstupu na južnej fasáde. Pribudli aj nové okná, dvere a drevené obklady stien. Začiatkom 20. storočia bola fasáda upravovaná v podobe zamurovania niektorých okien a vymurovania niekoľkých priečok funkčného charakteru. Kaštieľ si prešiel v minulosti niekoľkými funkciami. Z historických prameňov sa dozvedáme, že prevažnú časť svojej existencie slúžil kaštieľ ako obytný sídlo pre svojich majiteľov do konca 19.storočia. V druhej polovici 20.storočia budova kaštieľa slúžila ako učilište Bratislavských elektrotechnických závodov, neskôr ako internátna osobitná škola. Objekt je neobývaným od roku 1974 a od vtedy podlieha samodeštrukcií.

Prístup navrhovania bol citlivý, s ohľadom na existujúce pamiatkové hodnoty (dverné výplne, okná, podlahy, atď), ktoré sa snaží zachovať v najväčšej možnej miere. Zachovávané pôvodné prvky a konštrukcie budú ošetrené a sanované. Koncepcia funkčnej náplne sa odvíjala od požiadaviek z územného plánu obce na vytvorenie pracovných miest a zatraktívnenie lokality obce. Primárnou funkciou novej realizácie bude ubytovanie s polpenziou spojené s wellnes a multifunkčné priestory na organizovanie, primárne svadieb, ale aj oslavy, firemné či obecné akcie rôzneho charakteru. Pre tieto účely bola v podkroví zriadená spoločenská miestnosť s prezentáciou pôvodného barokového krovu. Druhé nadzemné podlažie plní funkciu ubytovania. Na prízemí je umiestnená administratíva, prípravovňa jedla s možnosťou kateringu s vlastným vstupom a jedálenské/kaviarenské priestory sprístupnené aj do priestorov terasy pomocou analitickej prezentácie barokového priechodu. V pivničných priestorch je zriadené suché wellnes, šatne a technická miestnosť. Celý návrh prihliada na potreby telesne znevyhodnených klientov a preto je sprístupnený pomocou výťahu a bezbarierových sáun či možnosti bezbarierového ubytovania. Rozsiahli pozemok kaštieľa umožnil vznik niekoľkých novotvarov, v južnej časti pôvodného sadu vznikajú drobné apartmánové chatky s vlastným wellnes sústredeným v strede dispozície parku, čo ponúka väčšiu variabilitu a využiteľnosť pre potencionálnych návštevníkov a klientov kaštieľa. V severnej súkromnejšej časti pozemku je navrhovaný presklený pavilón s variabilnou funkciou, napr. svadobných obradov.

Zmeny boli vykonávané prevažne na priečkach tvoriacich vnútorné dispozície. V interiéri bolo pridané trojramenné schodisko s výťahom, ktorý umožňuje bezbarierový pohyb osôb s obmedzenou mobilitou. Fasáda si zachová svoju terajšiu klasicistickú podobu. Navrhovaná okrová farba fasády sa bude ponášať na obdobie baroka ktorá bola ponechaná aj počas posledného vývojového obdobia a to kalsicizmu. prevažne monochromatické riešenie fasád. Následné rekonštrukciou štukovej výzdoby v podobe bosáží, štukové orámovanie okien či profilované rímsy. Ďalej sa v strešnej rovine na účely presvetlenia vytvoria vikiere so sedlovou strieškou a dorábaná bude aj prepadnutá časť krovu po oboch stranách valby z východu a zo západu.

Hlavným prezentujúcim slohom bude klasicizmus, s analitickou prezentáciou barokového priechodu na jednej strane stredného traktu a náznakovou rekonštrukciou druhého symetricky umiestneného pôvodného zamurovaného priechodu. Návrh prepája staré s novým, prinavracia medzi pôvodné funkcie niečo nové, dnes pre obec Neverice v rámci svojho rozvoja veľmi potrebné.

_ORTOFOTOMAPA

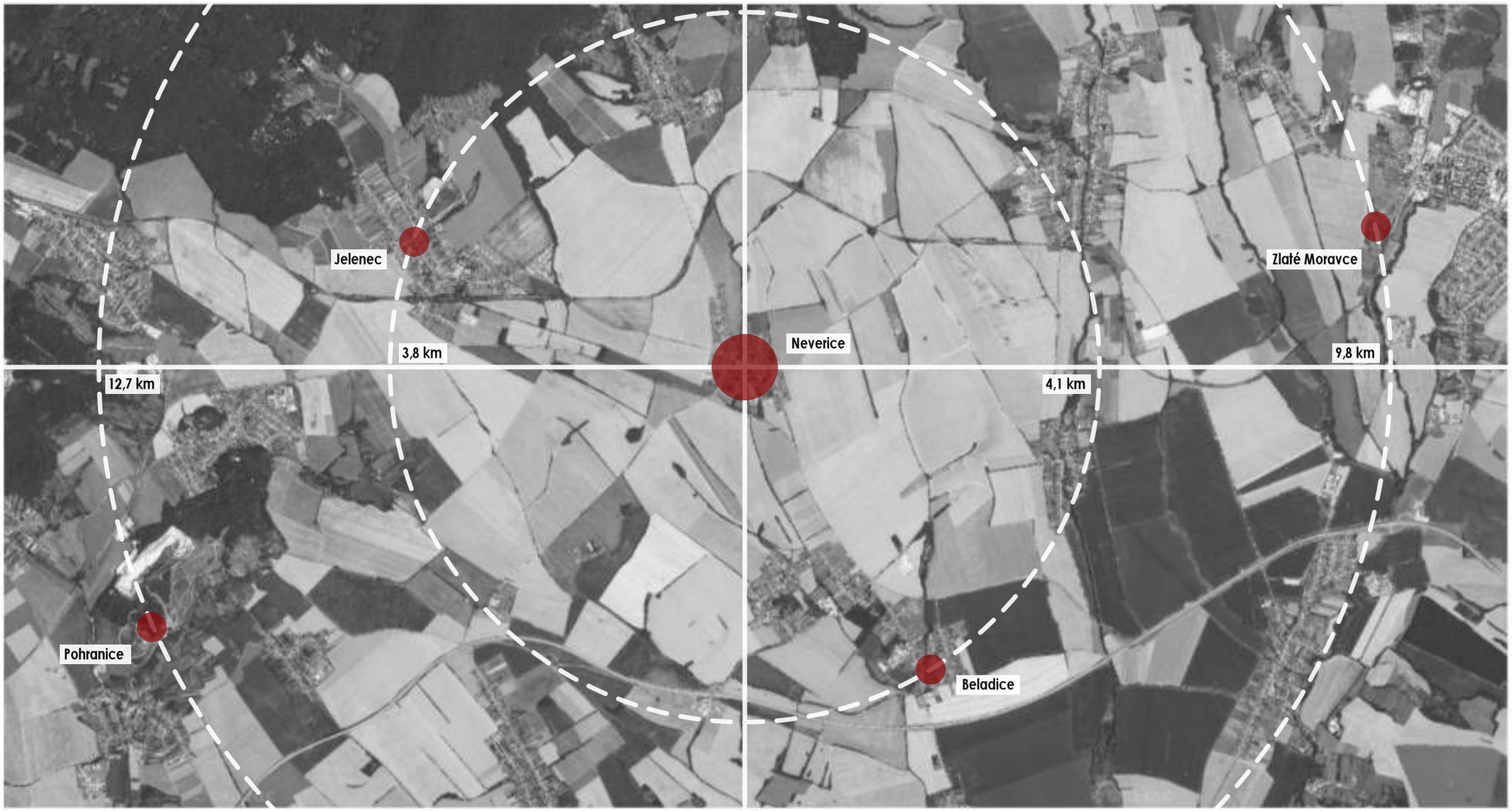

FAKULTA ARCHITEKTÚRY A DIZAJNU v BRATISLAVE Predmet: 1_ART_M_Malá nadhodnotená VII Študijný program: Architektúra a urbanizmus	Akad.rok: 2022/2023	FAD
Cyklus seminárnych cvičení: Ing. arch. Alexander Schlosser, PhD.		
Téma: Pamiatkovo chránená krajina Malého Nevorice		
Študent: Anna Mikulová, Hrvoj Sovičkanić		Mierka: 1 : 50 000
Vedúci ateliéru: Ing. arch. Peter Paulíny, PhD., doc. Ing. arch. Hazelda Hrušková, PhD.		Číslo výkresu: 03
Ing. arch. Katarína Renac Valkovič, PhD. DUA dokumentácia: Inštitút tvorby budov		
Obsah výkresu: Ortofotomapa		Dátum: 21.12.2022

_FOTODOKUMENTÁCIA

DRONOVÝ ZÁBER NA OBJEKT S JEHO OKOLÍM

PREPADNUTÉ STROPY OD KROVU PO 1.NP

PRIEČELIE HLAVNEJ FASÁDY (JUŽNÝ POHĽAD)

ZBYTKY ŠTUKOVEJ VÝZDOBY A ZAMUROVANÝ BAROKOVÝ PORTÁL (JUŽNÝ POHĽAD)

PIVNIČNÁ CHODBA S VALENOU KLENBOU(1.PP)

VALENÁ KLENBA S PAŤBOKÝMI VSTYČNÝMI LUNETAMI (1.NP)

POHĽAD NA ŠTUKOVÉ ZRKADLÁ (2.NP)

POHĽAD NA VSTUPNÉ PRIESTORY (1.NP)

BOČNÁ BOSÁŽ A PRÍSTAVBA (J.FASÁDA)

	FAKULTA ARCHITEKTÚRY A DIZAJNU v BRATISLAVE Predmet: 1_ARF_AE Atelié nadstavbovania VII Študijný program: Architektúra a urbanizmus	Akad.rok 2022/2023
	Vedúci ateliéru: doc. Ing. arch. Alexander Schlosser, PhD.	
	Téma: Pamiatková obnova kaštieľa Nevorice	
	Študent: Anna Mikulová, Hrvoj Sovičanić	Ateliér:
	Hlavný pedagóg: Ing. arch. Peter Paulíny, PhD., doc. Ing. arch. Hazdrubal Hallová, PhD.	Číslo výkresu: 04
	Ing. arch. Katarína Renac Valkovič, PhD.	
	DUA dokumentácia, NOVÁ REKONŠTRUKCIA	
	Obsah výkresu: Fotodokumentácia	Dátum: 21.12.2022

_ŠIRŠIE VZŤAHY

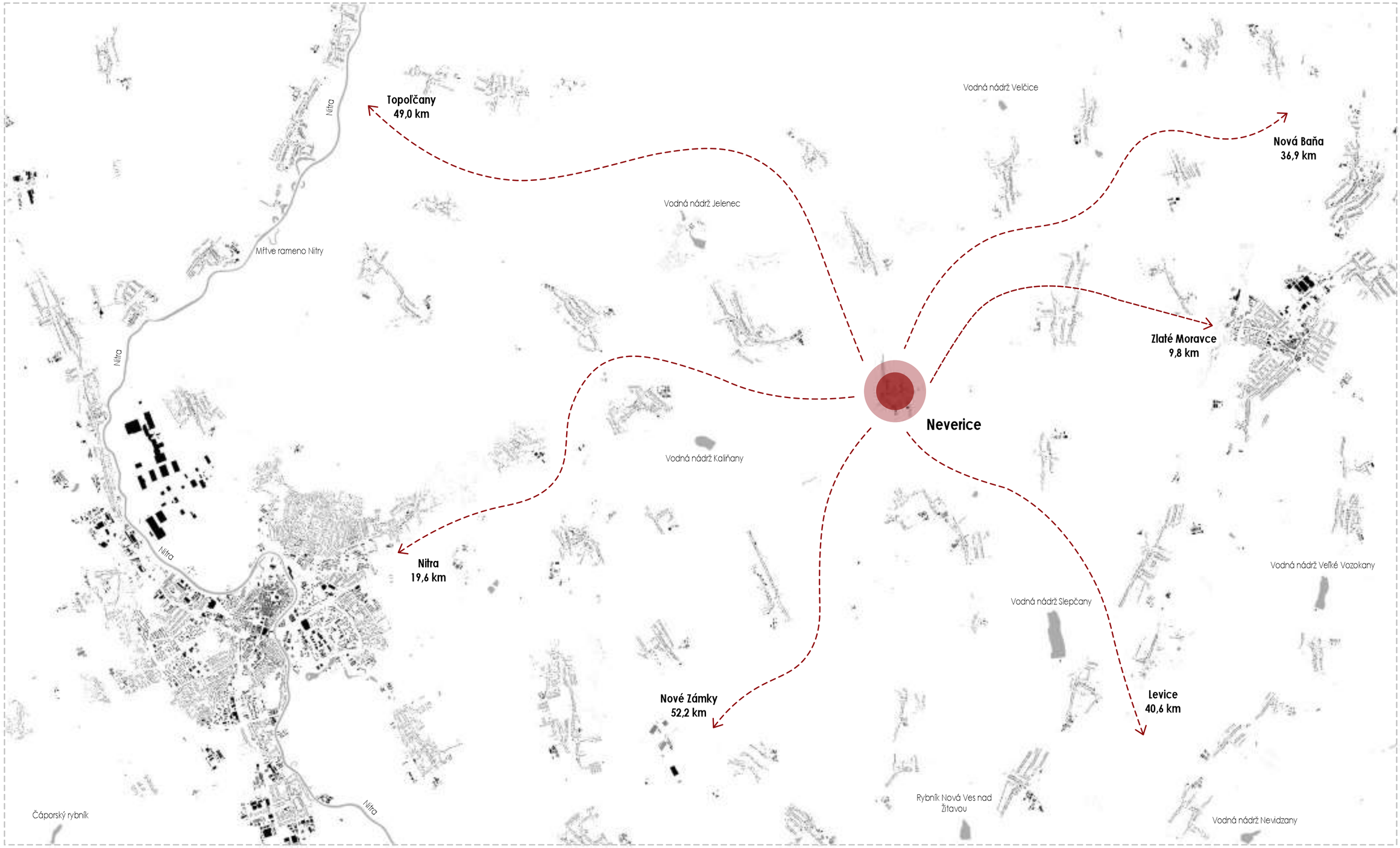

FAKULTA ARCHITEKTÚRY A DIZAJNU v BRATISLAVE

Predmet: 1_ARF_AE Ateliér navrhovania VII

Školský program Architektúra a urbanizmus

Akad. rok 2022/2023

Cieľom predmetu: doc. Ing. arch. Alexander Schlosser, PhD.

Téma:

Pamiatková obnova kaštieľa Neverice

Študent: Anna Mikušová, Nina Sivoková

Vedúci práce: Ing. arch. Peter Paulíny, PhD., doc. Ing. arch. Hanačíková-Mikušová, PhD.

Ing. arch. Soňa Veronika Veľkoová, PhD.

DUA dokumentácia, Architektonická škola

Obsah výkresu: Širšie vzťahy

Mierka: 1:120 000

Číslo výkresu: 05

Dátum: 21.12.2022

_ANALÝZA PAMIATOK V OKOLÍ

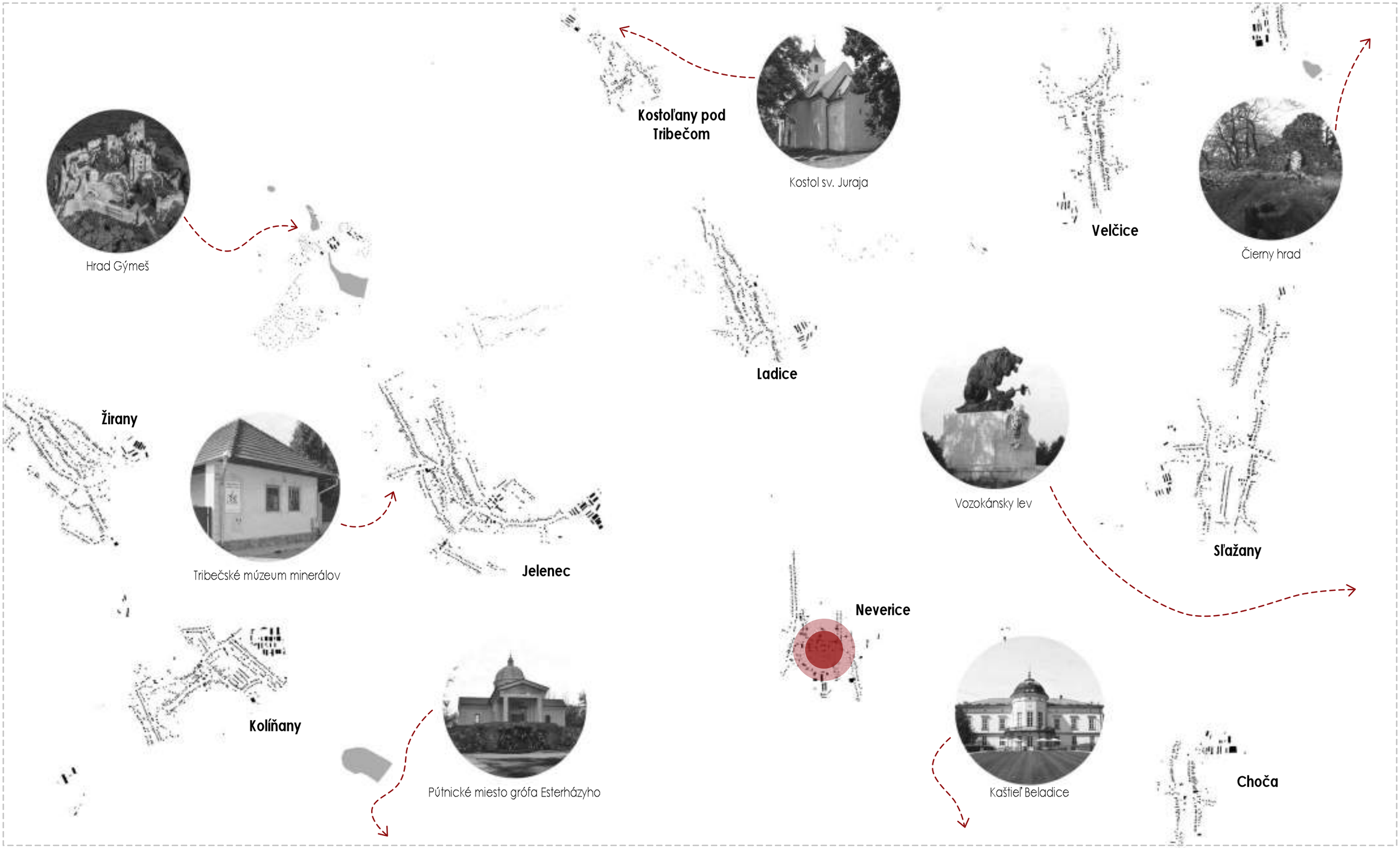

_ANALÝZA DOPRAVY

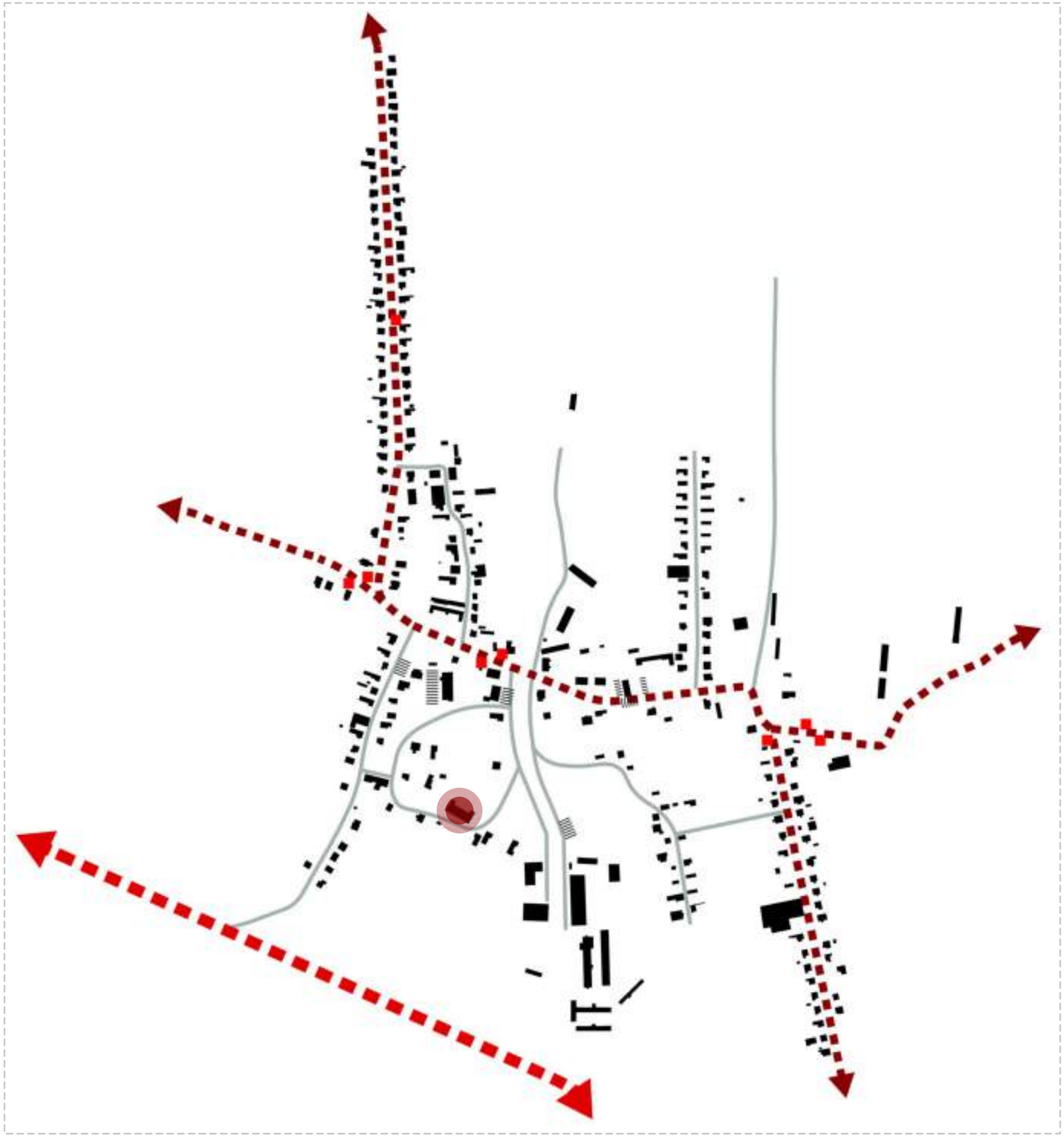

RIEŠENÝ OBJEKT

CESTNÁ KOMUNIKÁCIA I. TRIEDY

CESTNÁ KOMUNIKÁCIA III. TRIEDY

ZBERNÁ KOMUNIKÁCIA

STATICKÁ DOPRAVA

AUTOBUSOVÁ ZASTÁVKA

FAKULTA ARCHITEKTÚRY A DIZAJNU v BRATISLAVE

Predmet: 1_ARF_AE Atelié nerdivoviek VII

Školský program Architektúra a urbanizmus

Akad. rok 2022/2023

Garant ateliérovej výuky: doc. Ing. arch. Alexander Schlosser, PhD.

Téma:

Pamiatková ochrana Inštitútu Newtona

Študent: Anna Mikušová, Nina Sandková

Hlavný pedagóg: Ing. arch. Peter Paulíny, PhD., doc. Ing. arch. Hedviga Hrušková, PhD.,

Ing. arch. Katarína Neves Vojtková, PhD.

DUR dokumentácia, Architektonická škola

Obsah výkresu: Analýza dopravy

Mierka: 1 : 8 000

Číslo výkresu: 07

Dátum: 21.12.2022

STU FAD

_ANALÝZA MAJETKO-PRÁVNYCH VZŤAHOV

RIEŠENÝ OBJEKT

PARCELY PATRIACE MAJITEĽOVI KAŠTIEĽA

PARCELY, KDE JE MAJITEĽ SPOLUVLASTNÍKOM (10 A VIAC VLASTNÍKOV)

PARCELY PATRIACE OBCI NEVERICE

FAKULTA ARCHITEKTÚRY A DIZAJNU v BRATISLAVE

Predmet: 1_ARF_AE Ateliér navrhovania VII

Školský program Architektúra a urbanizmus

Akad. rok 2022/2023

Odborní poradcovia: doc. Ing. arch. Alexander Schlosser, PhD.

Téma:

Pamiatkové obnova kaštieľa Neverice

Študent: Anna Mikušová, Nina Šavoková

Mierka 1 : 1 500

Hlavný poradca: Ing. arch. Peter Paulíny, PhD., doc. Ing. arch. Hadeleba Hrušková, PhD.

Číslo výkresu: 08

Ing. arch. Katarína Renac Valkovič, PhD.

Druh dokumentácie: Architektonická štúdia

Obsah výkresu: Analýza majetko-právnych vzťahov

Dátum: 21.12.2022

_ANALÝZA FUNKCIÍ

RIEŠENÝ OBJEKT

OBCHOD A SLUŽBY

SAKRÁLNE STAVBY

ADMINISTRATÍVA

VZDELÁVANIE

STRAVOVANIE

POĽNOHOSPODÁRSKE STAVBY

CINTORÍN

IHRISKO

_PROBLÉMOVÝ VÝKRES

FAKULTA ARCHITEKTÚRY A DIZAJNU v BRATISLAVE

Ročník: 1. ARF AE Aktívne narchovania VII

Školský program: Architektúra a urbanizmus

Akad. rok: 2020/2021

Ústavný pedagóg: doc. Ing. arch. Alexander Schlosser, PhD.

Téma:

Pamiatková obnova kaštieľa Nevorice

Študent: Anna Mikulová, Hrvoj Sovičkanić

Vedúci práce: Ing. arch. Peter Paulíny, PhD., doc. Ing. arch. Hazelda Hrešková, PhD.

Ing. arch. Katarína Renac Valkovič, PhD.

Druh dokumentácie: Architektonická štúdia

Obsah výkresu: Problémový výkres

Mierka:

Číslo výkresu: 10

Dátum: 21.12.2020

STU FAD

_ANALÝZA DÔLEŽITÝCH PRIESTOROV

1. PP

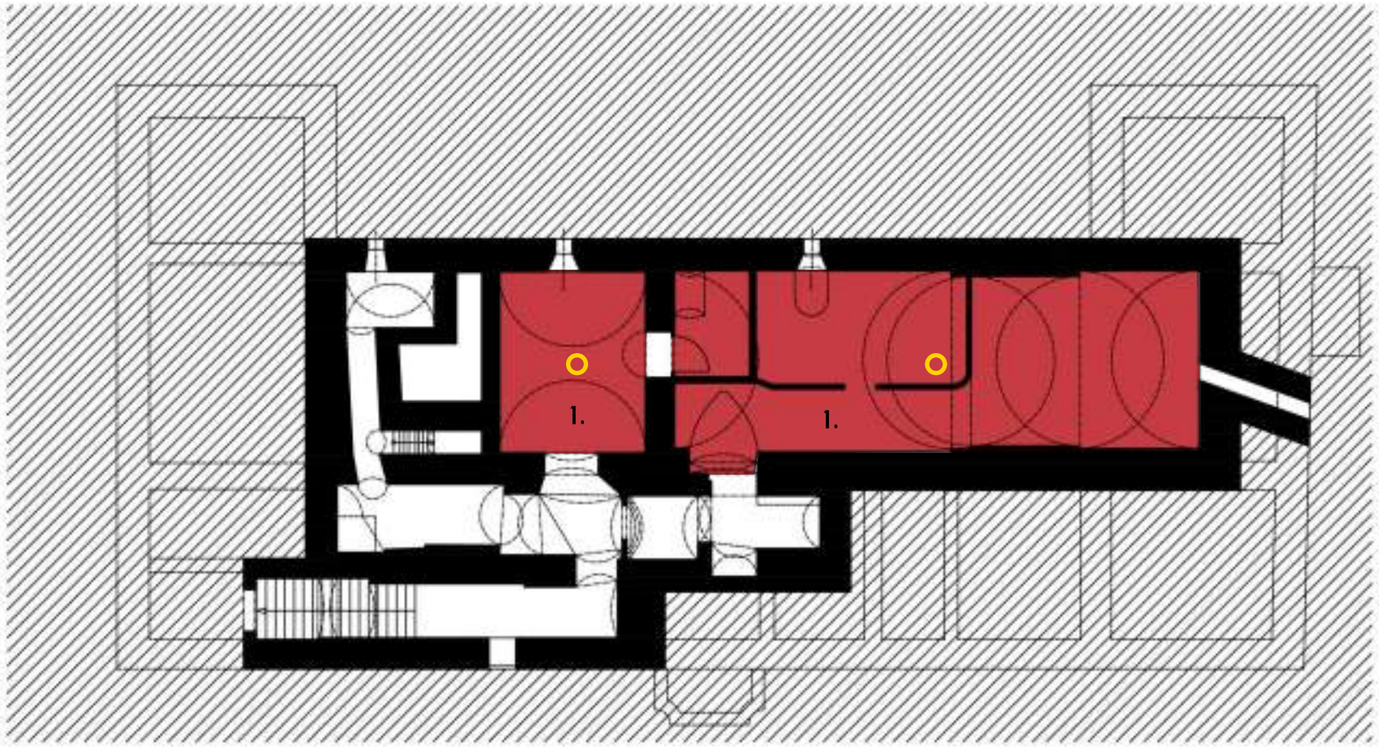

1.

klenutý priestor s viditeľnými stavebnými etapami, skladba zreteľne čítateľná

PODKROVIE

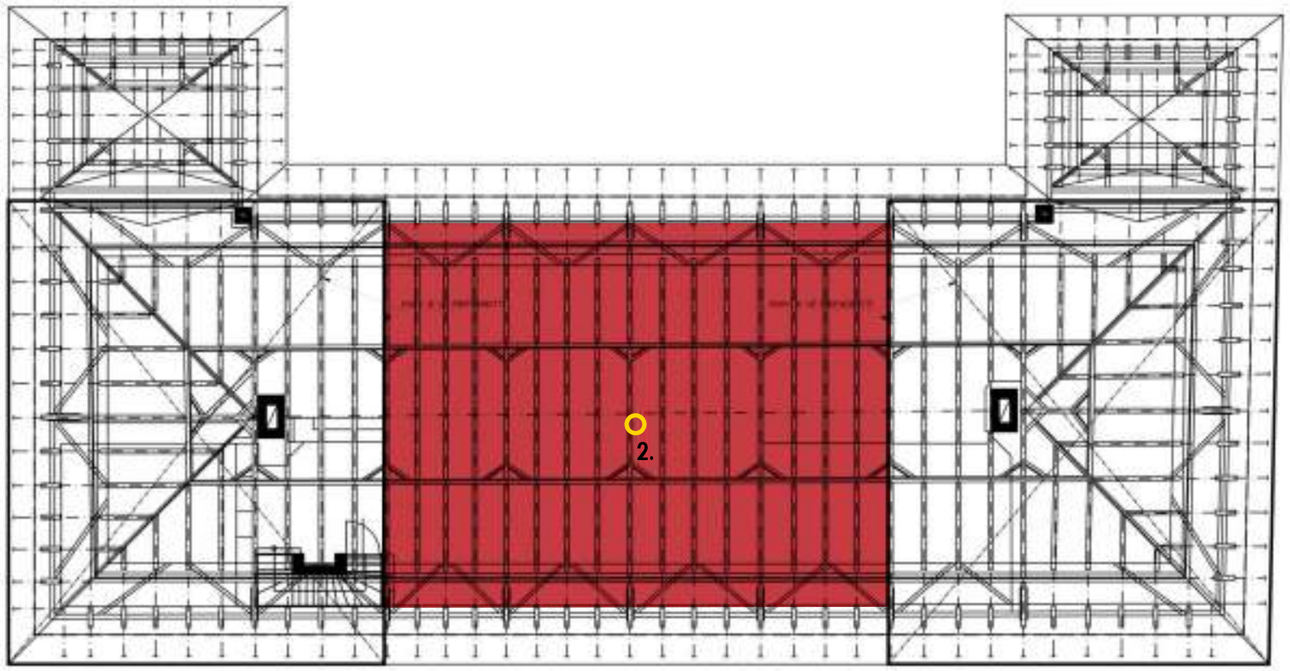

2.

zachovaná stojatá stolica barokového manzardového krovu

HODNOTNÉ PRIESTORY

SLABO PRESLNENÉ PRIESTORY

_ANALÝZA DÔLEŽITÝCH PRIESTOROV

1. NP

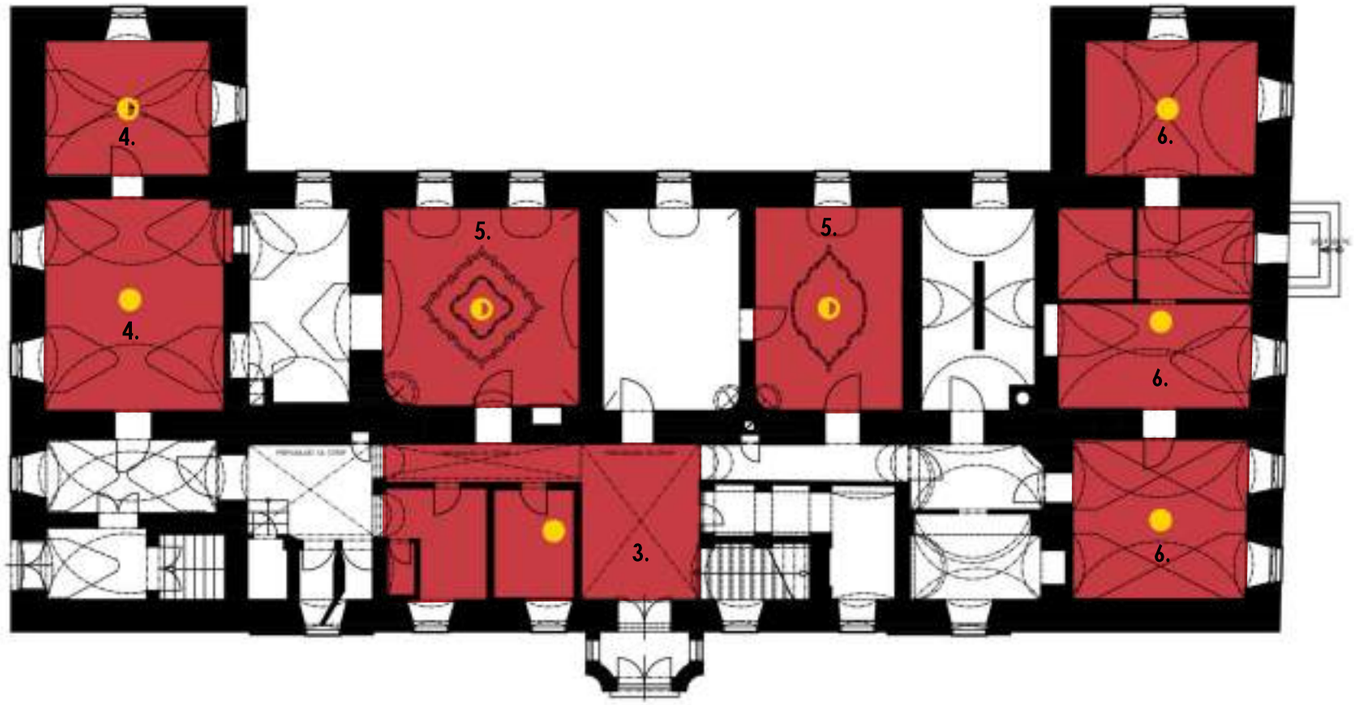

2. NP

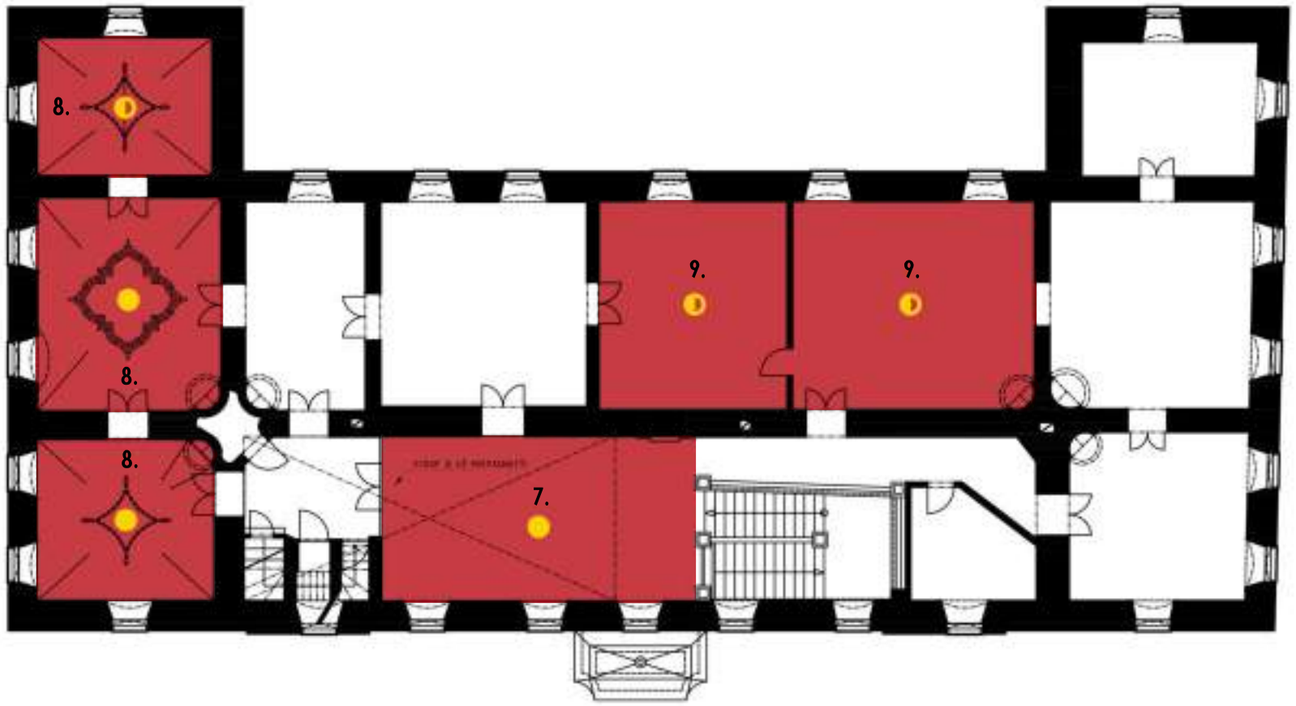

3.

reprezentatívny vstupný priestor

4.

klasicistické okná, vztyčné lunety

5.

štukové zrkadlá na strope, klasicistické okná

6.

preslnené priestory s klasicistickými oknami

7.

reprezentatívny priestor s kazetovým obložením stien

8.

štukové zrkadlá na strope, klasicistické okná

9.

vysoké stropy, kazetové obloženie stien

HODNOTNÉ PRIESTORY

PRESLNENÉ PRIESTORY

DOBRE PRESLNENÉ PRIESTORY

_HISTORICKÉ MAPY A FOTOGRAFIE

MAPA 3.VOJENSKÉHO MAPOVANIA (1889)

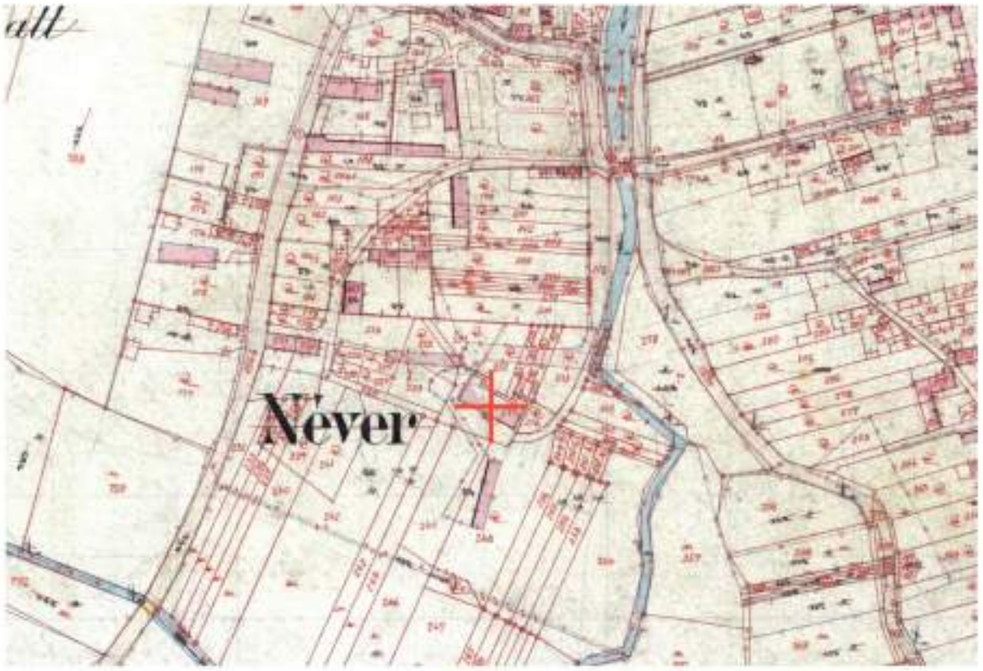

MAPA NEVERICE Z ARCHÍVNYCH ZDROJOV (1892)

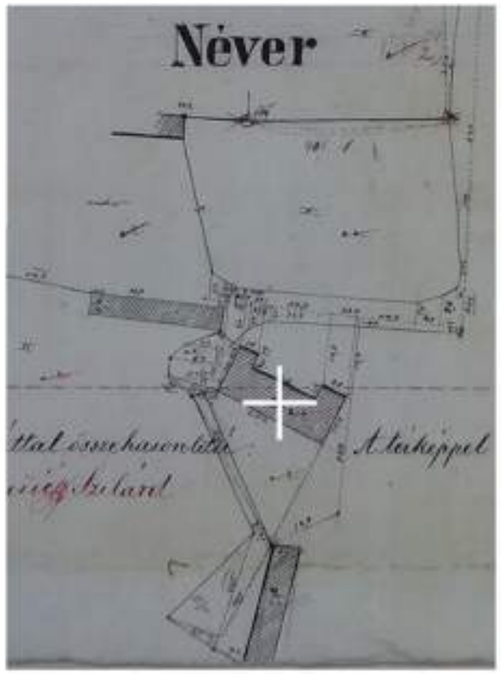

HISTORICKÝ OBRAZ KAŠTIEĽA S OKOLITÝMI BUDOVAMI (1892)

AHV VÝSKUM Z ROKU 1981 (INTERIÉR 2.NP V ZACHOVANOM STAVE)

HISTORICKÉ FOTOGRAFIE ZO STRÁNKE OBCE (2.POL.20.STOROČIE)

AHV VÝSKUM Z ROKU 1981 (SEVERNÝ POHĽAD)

AHV VÝSKUM Z ROKU 1981 (NÁROŽNÝ POHĽAD)

_ARCHITEKTONICKO-HISTORICKÝ VÝVOJ

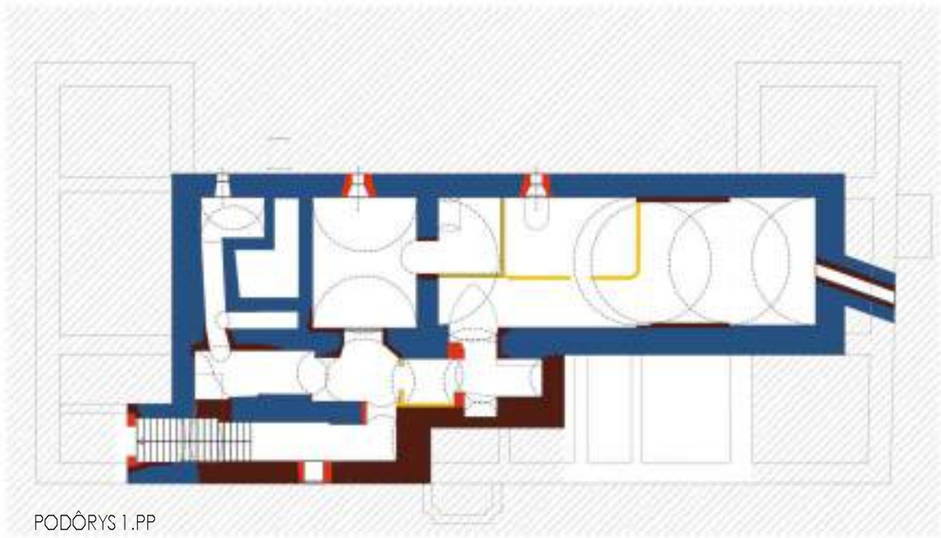

PODÔRYS 1.PP

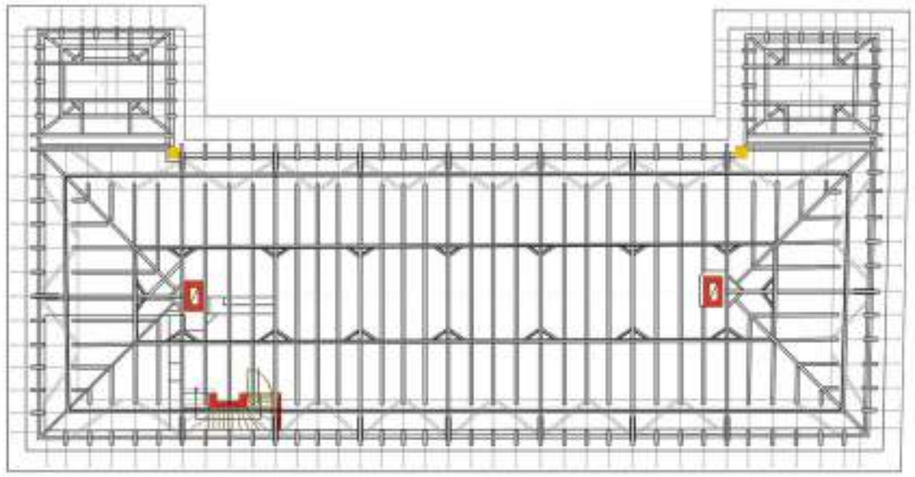

PODÔRYS KROV

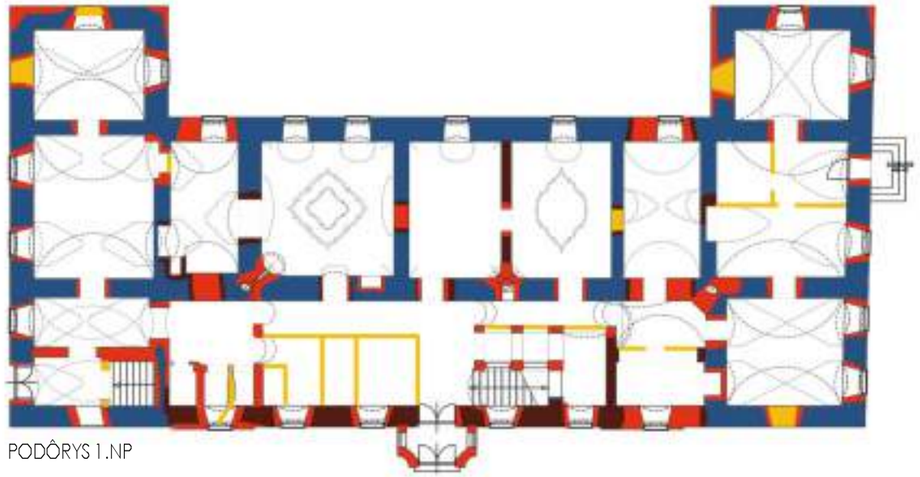

PODÔRYS 1.NP

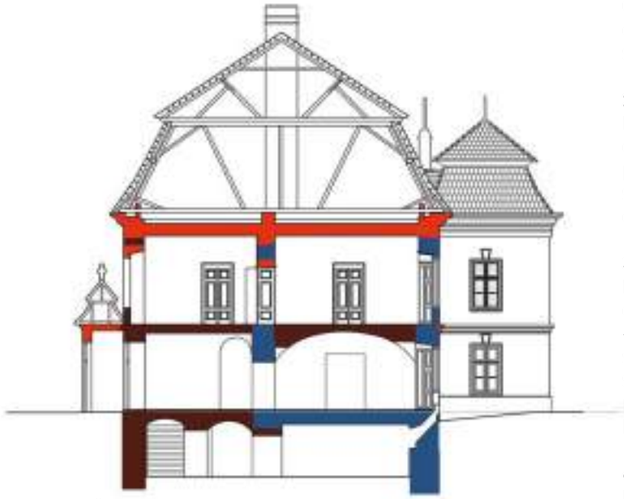

PRIEČNY REZ A-A'

1. Stavebná vývinová fáza – okolo polovice 17. storočia
Objekt bol podpivničený pod súčasným severným traktom dispozičného jadra. Na severnej fasáde sa viaže k danej slohovej etape sivá omietka drsného povrchu.

2. stavebná vývinová fáza – 1. štvrtina 18. storočia
Rozsah dispozície zostáva, podobne ako aj rozloženie okenných otvorov. nové zaklenutie pozdĺžnych priestorov v prízemí dispozičného jadra. Medzitraktový múr dnešného severného traktu bol v prvých dvoch fázach južným obvodovým múrom objektu.

3. Baroková prestavba– po roku 1750.
Pôvodná dispozícia objektu v tomto období bola rozšírená o súčasný južný obvodový múr. Zmeny v dispozícií podlaží –nové zaklenutie priestorov–prízemia korýtkovými klenbami so štukovými zrkadlami, valenou klenbou s 5-bokými styčnými a obkročnými lunetami s podkasanými pätkami a pruskou klenbou, na podlaží tri priestory zaklenuté korýtkovou klenbou.

4. Neskoroklasicistná prestavba– 2. polovica 19. st.
Bola zvýšená celková dispozícia objektu. Vymurované široké dvojramenné schodisko s drevenou balustrádou. Zamurovanie prejazdov a otvorenie hlavného vstupu z južnej fasády. Prefasádovanie objektu, na fasáde štuková ornamentika, v prízemí bosáž, rizality, profilované rímsy, štukové rámovania okien. Okenné otvory zväčšené. Vybudovanie prístavku. Vybudovanie vykurovacieho systému.

5. Stavebná vývinová fáza – 20. storočie
Vznik trojtraktovej dispozície. Zamurovanie pilierov schodiska a oporných pilierov chodby. Vznik nových priečok čisto funkčného rázu. Zamurovanie niektorých vstupných a najmä kenných otvorov.

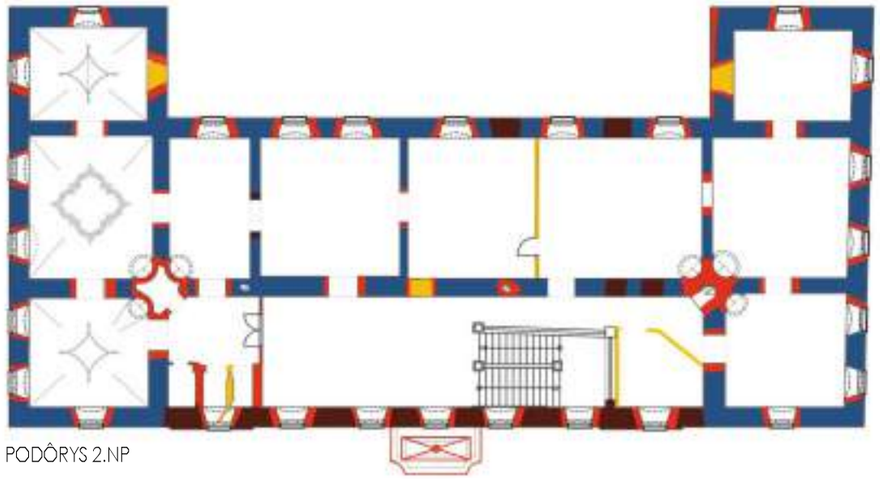

PODÔRYS 2.NP

A.H.V. vypracovali: PROJEKTOVÝ ÚSTAV KULTÚRY
STREDISKO OBNOVY BRATISLAVA (1981)
vedúca výskumu: *Magda Kotulová* (prom.hist.),
sondážne práce: *Marián Huba* (akad.sochár),
text a archívny výskum: *Katarína Pachanská* (prom.hist.),
fotodokumentácia: *Štefan Oriško* (prom.hist.)

- OKOLO POLOVICE 17.STOROČIA
- 1.ŠTVRTINA 18.STOROČIE
- PO ROKU 1750
- 2.POLOVICA 19.STOROČIA
- 20.STOROČIE

OZDOBNÁ RÍMSA PRI DETAILE ATIKY

ZAMUROVANÝ BAROKOVÝ POVODNÝ PORTÁL (SEVERNÝ POHĽAD)

DREVENÉ KLASICISTICKÉ KAZETOVÉ OBLOŽENIE STIEN A OKIEN

VALENÁ TEHLOVÁ KLENBA V PIVNIČNÝCH PRIESTOROCH (1.PP)

PRUSKÁ KLENBA SO ŠTUKOVOU VÝZDOBOU (BAROKOVÉ ZRKADLÁ NA 1.NP)

VALENÁ KLENBA S 5-BOKÝMI VSTYČNYMI LUNETAMI (1.NP)

NIKI AKO POZOSTATOK PO KRBOVÓCH VLOŽKÁCH (2.NP)

RÍMSA S DREVENÝM VYLOŽENÍM OKENNÉJ NIKI (2.NP)

POVODNÁ STOJATÁ STOLICA BAROKOVÉHO MANZARDOVÉHO KROVU

DREVENÉ KAZETOVÉ ZÁRUBNE (1.NP, 2.NP)

FAKULTA ARCHITEKTÚRY A DIZAJNU v BRATISLAVE
Predmet: 1_ARF_M_Malá nadhodnotná VII
Študijný program: Architektúra a urbanizmus
Akad. rok: 2020/2021
Vedúci ateliéru: doc. Ing. arch. Alexander Schlosser, PhD.
Téma:
Pamiatková obnova kaštieľa Nevoľnice
Študent: Anna Mikulová, Hrvoj Sovičkanič
Vedúci práce: Ing. arch. Peter Paulíny, PhD., doc. Ing. arch. Hazdrubal Hallová, PhD.
Ing. arch. Katarína Renac Valkovič, PhD.
DUA dokumentácia, technické kroky, ÚSKP
Obsah výkresu: Analýza pamiatkových hodnôt
Číslo výkresu: 15
Dátum: 21.12.2020

_SWOT OBCE

Silné stránky

_ Podmienky vhodné na rekreáciu a turistiku (cyklotrasy, pešia turistika)
_ Voľné pracovné sily
_ Dostatok priestoru pre podnikateľské aktivity
_ Prítomnosť historických a kultúrnych hodnôt
_ Cestné spojenie do mestských centier (R1)
_ Nenarušené prostredie a ekologicky stabilná krajina

Slabé stránky

_ Nedostatočne využívaný prírodný potenciál
_ Nízka životná úroveň staršieho obyvateľstva
_ Vyšší podiel dlhodobo nezamestnaného obyvateľstva
_ Absencia niektorých služieb
_ Absencia ubytovacích a stravovacích kapacít pre rozvoj cestovného ruchu
_ Absentujúce sociálne služby pre obyvateľov obce
_ Slabá ekologická uvedomelosť občanov, nezáujem občanov o celkový vzhľad obce

Príležitosti

_ Potenciál ďalšieho rozvoja prírodných potenciálov cestovného ruchu
_ Rozvoj sociálnej starostlivosti o prestárlych občanov
_ Rozvoj agroturistiky
_ Výstavba penziónu, resp. stravovacieho a ubytovacieho zariadenia
_ Aktivity cestovného ruchu vedúce k zatraktívneniu obce (napr. náučný chodník)

Ohrozenia

_ Znižovanie úrovne kvality života v obci
_ Nepriaznivý demografický vývoj vedúci k úbytku obyvateľstva
_ Stagnácia rozvoja obce
_ Chátranie objektov vedúce k ohrozeniu života
_ Zníženie záujmu návštevníkov o cestovný ruch z dôvodu nekvalitných služieb a nedostatočnej ponuky aktivít
_ Blízkosť AE Mochovce
_ Náznak sociálno-patologických javov

_SWOT OBJEKTU

Silné stránky

_ Štedrá výmera vnútorných miestností
_ Blízkosť rozľahlého sadu/parku
_ Priestranný krov so širokou škálou využiteľnosti
_ Prítomnosť historických a kultúrnych hodnôt
_ Poľnohospodárska pôda vhodná na pestovanie intenzívnych plodín

Slabé stránky

_ Bariérovosť objektu
_ Zlý stavebno-technický stav objektu
_ Neudržiavaná prístupová komunikácia
_ Absencia parkovacích miest pred objektom

Príležitosti

_ Podpora cestovného ruchu a života obce
_ Vytvorenie pracovných pozícii
_ Prezentácia historických vrstiev objektu
_ Možnosť vytvorenia priestoru pre absentujúce sociálne služby
_ Využitie nenarušeného životného prostredia a malebného obrazu krajiny pre rozvoj vidieckého turizmu
_ Rozvoj v odvetví služieb, resp. ich skvalitnenie

Ohrozenia

_ Havarijný stav objektu
_ Chátranie kaštieľa a priľahlého sadu/parku
_ Finančná náročnosť obnovy
_ Obmedzený prístup k objektu
_ Úpadok obce

_KONCEPT

EVENTY

JEDINEČNÉ MULTIFUNKČNÉ PRIESTORY PRE ŠIROKÝ ZÁBER AKCIÍ
(SVADBY, OSLAVY, TEAMBUILDINGY A ROZNE EVENTY)

UBYTOVANIE

ROZMANITÉ MOŽNOSTI UBYTOVANIA
ZATRAKTÍVŇUJÚ DANÚ LOKALITU

WELLNESS

DOPLNKOVÁ AKTIVITA PRE NÁVŠTEVNÍKOV
ALE AJ AKO SAMOTNÝ ATRAKTOR MIESTA

	FAKULTA ARCHITEKTÚRY A DIZAJNU v BRATISLAVE Pracovisko: 1. ARF, Ul. Mateja Hamžikovská VII Študijný program: Architektúra a urbanizmus	Akad. rok 2020/2021
	Odborný garant/vedúci: doc. Ing. arch. Alexander Schlosser, PhD.	
	Téma: Pamätníkový obrazec bratislavskej Novotvare	
	Študent: Anna Mikulková, Hrvoj Sovičkanič	Ročník:
	Hlavný pedagóg: Ing. arch. Peter Paulíny, PhD., doc. Ing. arch. Hazelda Hrušková, PhD.	Číslo výkresu: 19
	Ing. arch. Katarína Renac Valkovič, PhD.	
	DUA dokumentácia, architektonická škola	
	Obsah výkresu: Koncept	Dátum: 21.12.2020

_INŠPIRÁCIE

	FAKULTA ARCHITEKTÚRY A DIZAJNU v BRATISLAVE Predmet: 1_ARF_AII_Malá nadstavba VII Študijný program: Architektúra a urbanizmus	Akad.rok 2022/2023
	Cvičení ateliéru: doc. Ing. arch. Alexander Schlosser, PhD.	
	Téma: Pamiatková obnova kaštieľa Nevoice	
	Študent: Anna Mikulová, Hrvoj Sprčkanić	Ročník:
	Vedúci ateliéru: Ing. arch. Peter Paulíny, PhD., doc. Ing. arch. Hazelda Hrašková, PhD.	Číslo výkresu: 20
	Ing. arch. Katarína Renac Valkovič, PhD.	
	Druh dokumentácie: architektonická štúdia	
	Obsah výkresu: inšpirácie	Dátum: 21.12.2022

_SKICE RIEŠENIA

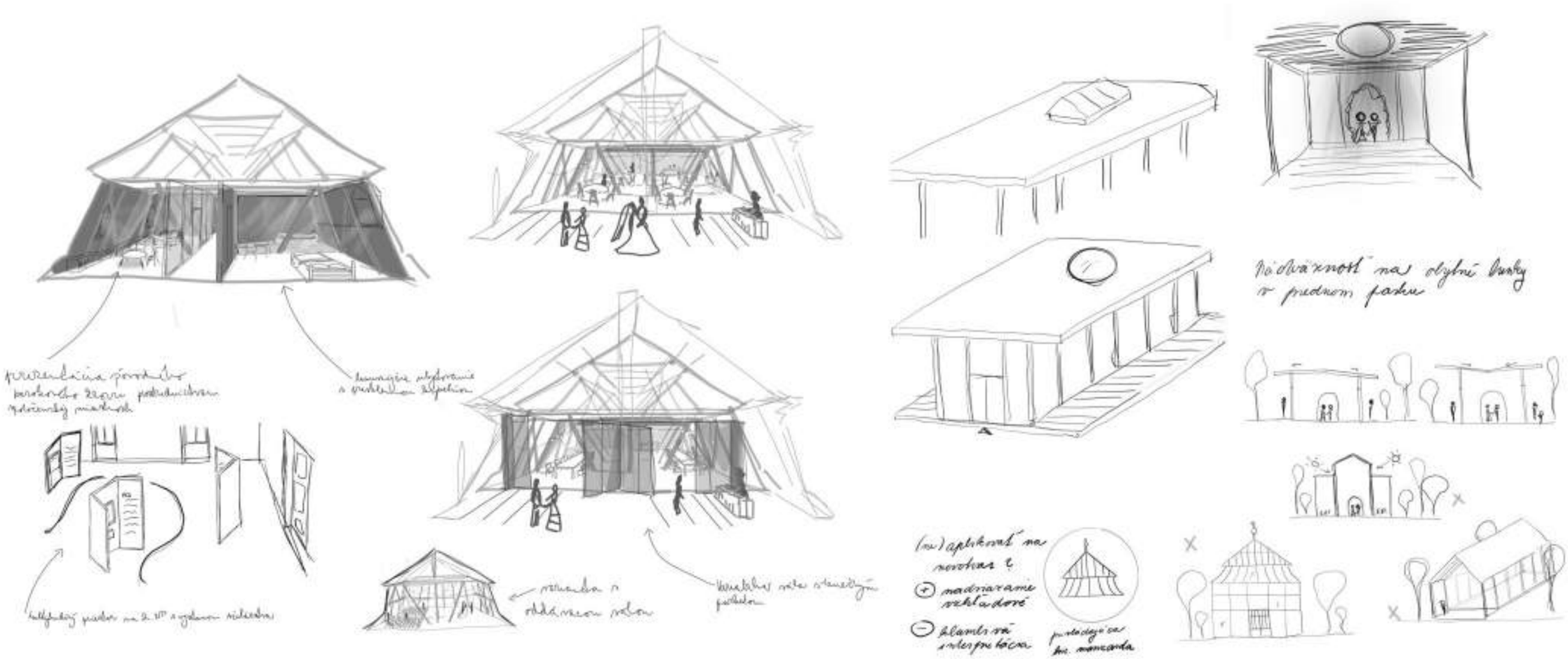

FAKULTA ARCHITEKTÚRY A DIZAJNU v BRATISLAVE Pracovisko: 1. ARCH Ústav navrhovania VII Študijný program Architektúra a urbanizmus	Akad. rok 2020/2021	STU FAD
Garant predmetu: doc. Ing. arch. Alexander Schlosser, PhD.		
Téma: Pamiatková obnova bývalej Kavárne		
Študent: Anna Mikušová, Nina Šoltésová	Ročník:	
Vedúci prác: Ing. arch. Peter Paulíny, PhD., doc. Ing. arch. Hazeldis Hrušková, PhD.	Číslo výkresu: 21	
Ing. arch. Katarína Renac Voštarová, PhD.		
Druh dokumentácie: Architektonická štúdia		
Obsah výkresu: Skice riešenia	Dátum: 21.12.2020	

_SITUÁCIA

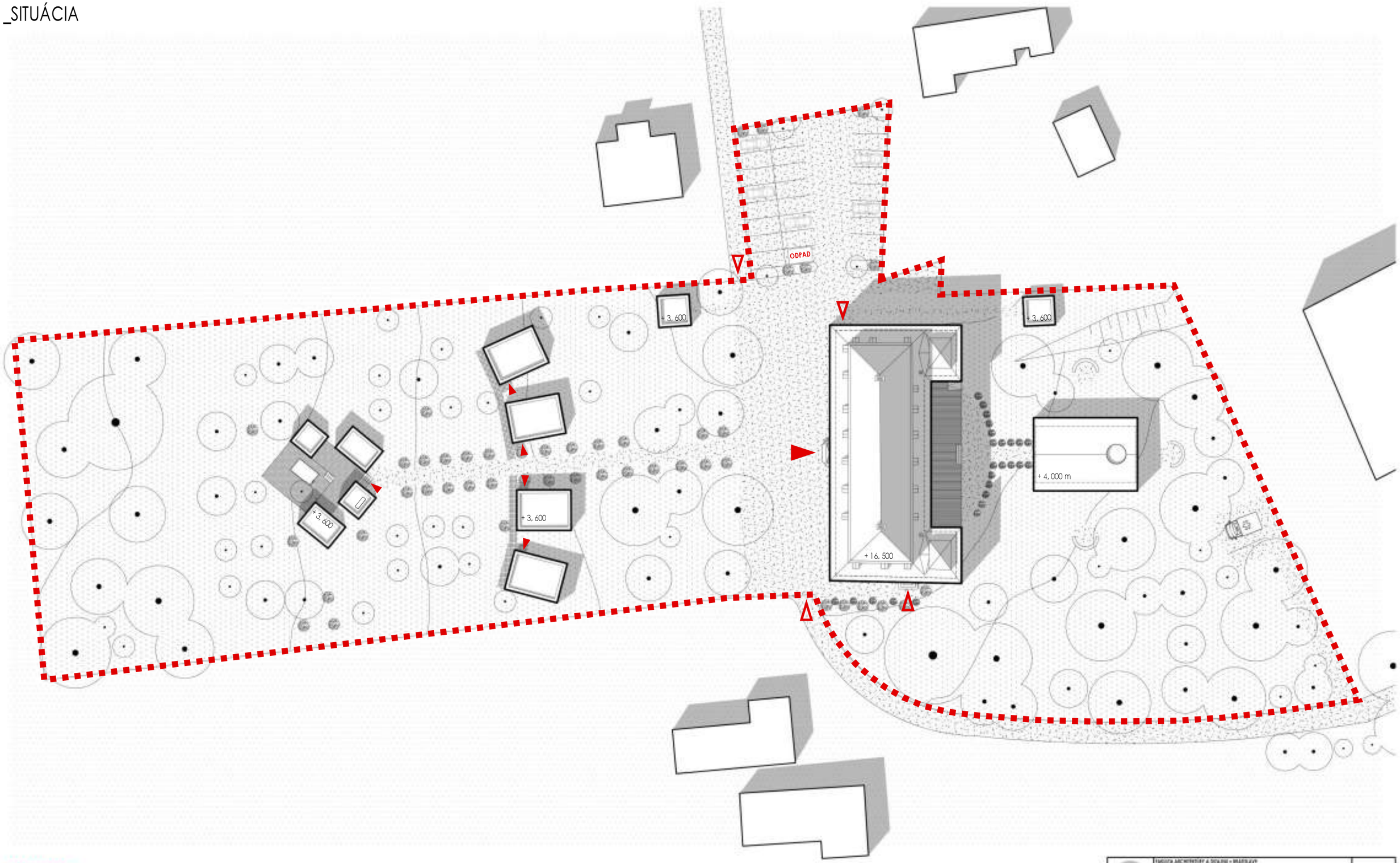

RIEŠENÁ PARCELA

HLAVNÝ VSTUP DO OBJEKTU

VEDĽAJŠÍ VSTUP DO OBJEKTU/NA POZEMOK

RIEŠENÉ A NAVRHOVANÉ OBJEKTY

SUSEDNÉ OBJEKTY

TRÁVNATÁ PLOCHA

POJAZDNÁ A POCHÔDZNA PLOCHA (ŠTRKOVÁ ÚPRAVA)

DREVENÉ PLOCHY TERÁS

PLOCHA Z NEREZOVÝCH ROŠTOV

ODPAD — ODPADOVÉ HOSPODÁRSTVO

ZELEŇ

FAKULTA ARCHITEKTÚRY A DIZAJNU v BRATISLAVE

Predmet: 1_ARF_AE Ateliér navrhovania VII

Školský program: Architektúra a urbanizmus

Akad. rok 2022/2023

Odborní poradcovia: doc. Ing. arch. Alojzmichal Schlosser, PhD.

Téma: Pamiatkové obnova bývalého Kaviarne

Študent: Anna Mikušková, Nina Sivoková

Mierka: 1 : 500

Vedúci ateliéru: Ing. arch. Peter Paulíny, PhD., doc. Ing. arch. Hadeleta Hrušková, PhD.

Ing. arch. Katarína Renac Valkovič, PhD.

Číslo výkresu: 22

Druh dokumentácie: Architektonická štúdia

Obsah výkresu: Situácia

Dátum: 21.12.2022

_CELKOVÁ AXONOMETRIA

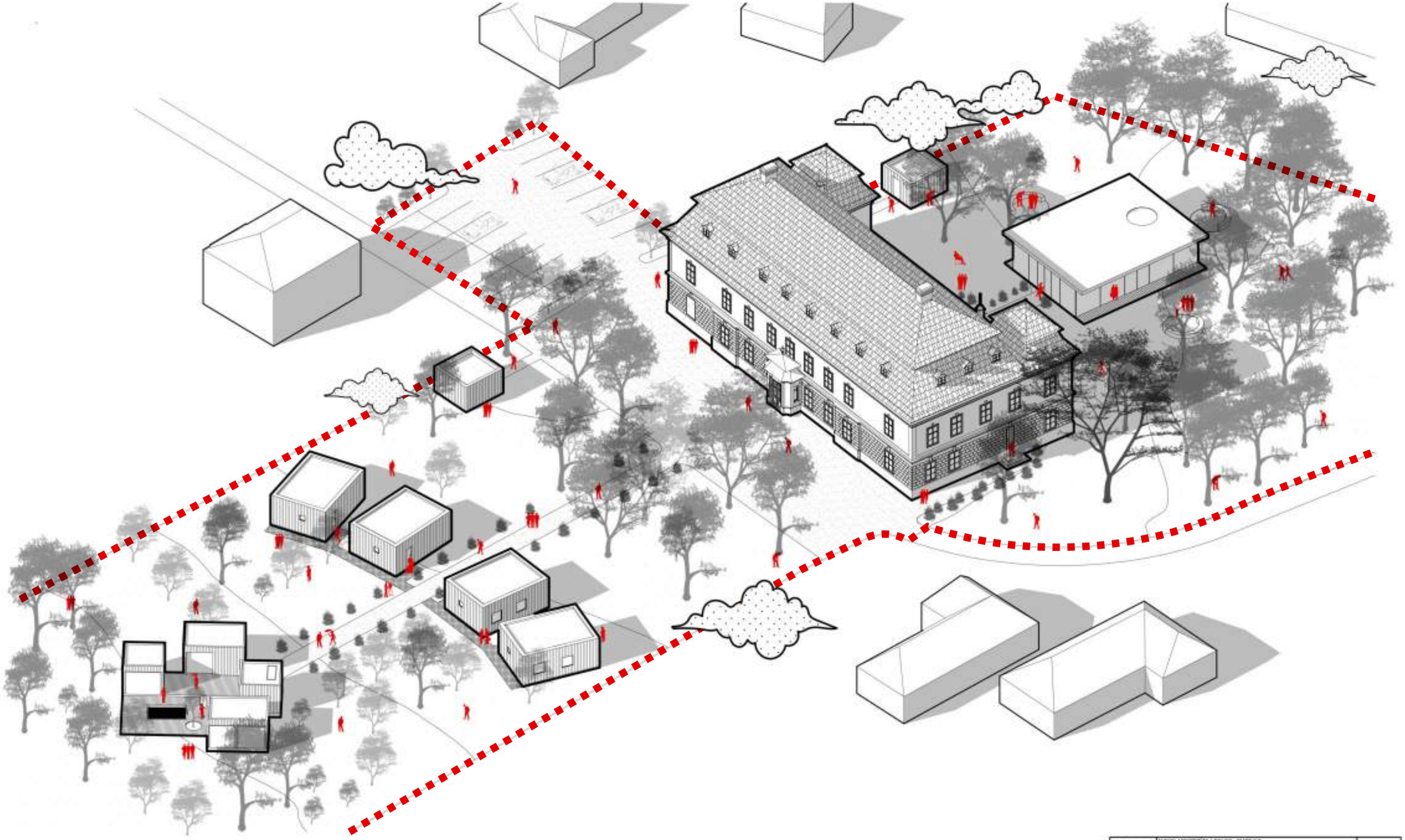

	FAKULTA ARCHITEKTÚRY A DIZAJNU v BRATISLAVE Predmet: **1_ARF_AE Atelié navrhovania VII** Školský program Architektúra a urbanizmus Akad. rok 2022/2023	STU FAD
	Cyklový coordinátor: doc. Ing. arch. Alexander Schlosser, PhD.	
	Téma: Pamiatkové obnova kaštieľa Nevoľice	
	Študent: Anna Mikulová, Irina Sivčíková	Ročník:
	Hlavný pedagóg: Ing. arch. Peter Paulíny, PhD., doc. Ing. arch. Hadeľka Hedbáková, PhD.	Číslo výkresu: 23
	Ing. arch. Svetlana Renac Valkovová, PhD.	
	Dr.n. dokumentácia, Architektonická škola	
	Obsah výkresu: Celková axonometria	Dátum: 21.12.2022

_FUNKČNO PREVÁDZKOVÁ SCHÉMA

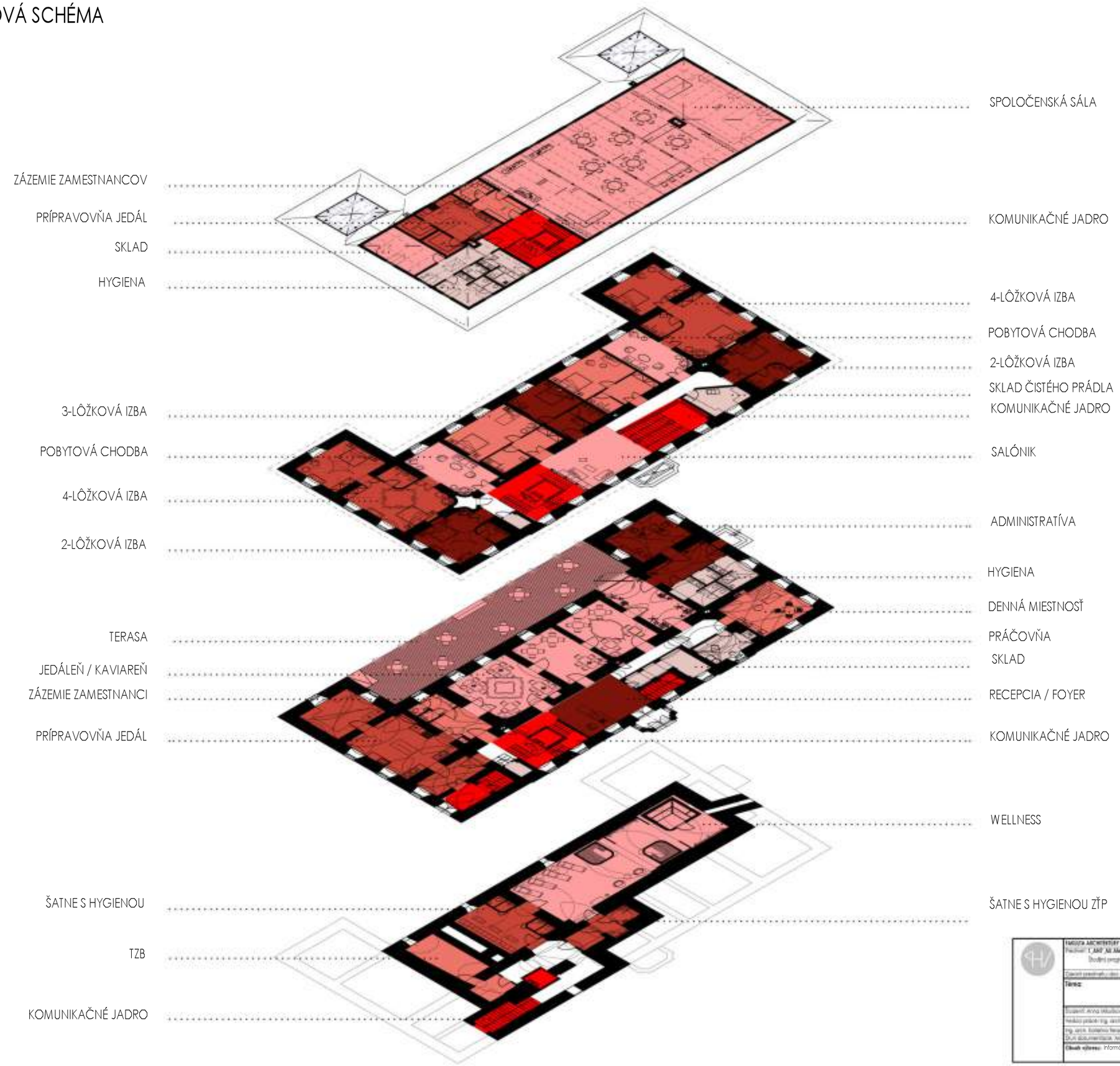

_STAVEBNÉ ÚRAVY 1. PP

BÚRANÉ KONŠTRUKCIE

NOVÉ KONŠTRUKCIE

FAKULTA ARCHITEKTÚRY A DIZAJNU v BRATISLAVE

Predmet: 1_ARF_M_Atelér navrhovania VII

Študijný program: Architektúra a urbanizmus

Akad. rok 2022/2023

Odborní poradcovia: doc. Ing. arch. Alojzia Gregorová, PhD.

Téma:

Pamiatková obnova bývalého Nevertova

Študent: Anna Mikulová, Nina Šimčíková

Hlavný poradca: Ing. arch. Peter Paulíny, PhD., doc. Ing. arch. Hedviga Hrabovská, PhD.

Ing. arch. Katarína Neveselová, PhD.

DUA dokumentácia: Architektonická škola

Obsah výkresu: Stavebné úpravy

Mierka: 1 : 150

Číslo výkresu: 25

Dátum: 21.12.2022

_PÔDORYS 1. PP

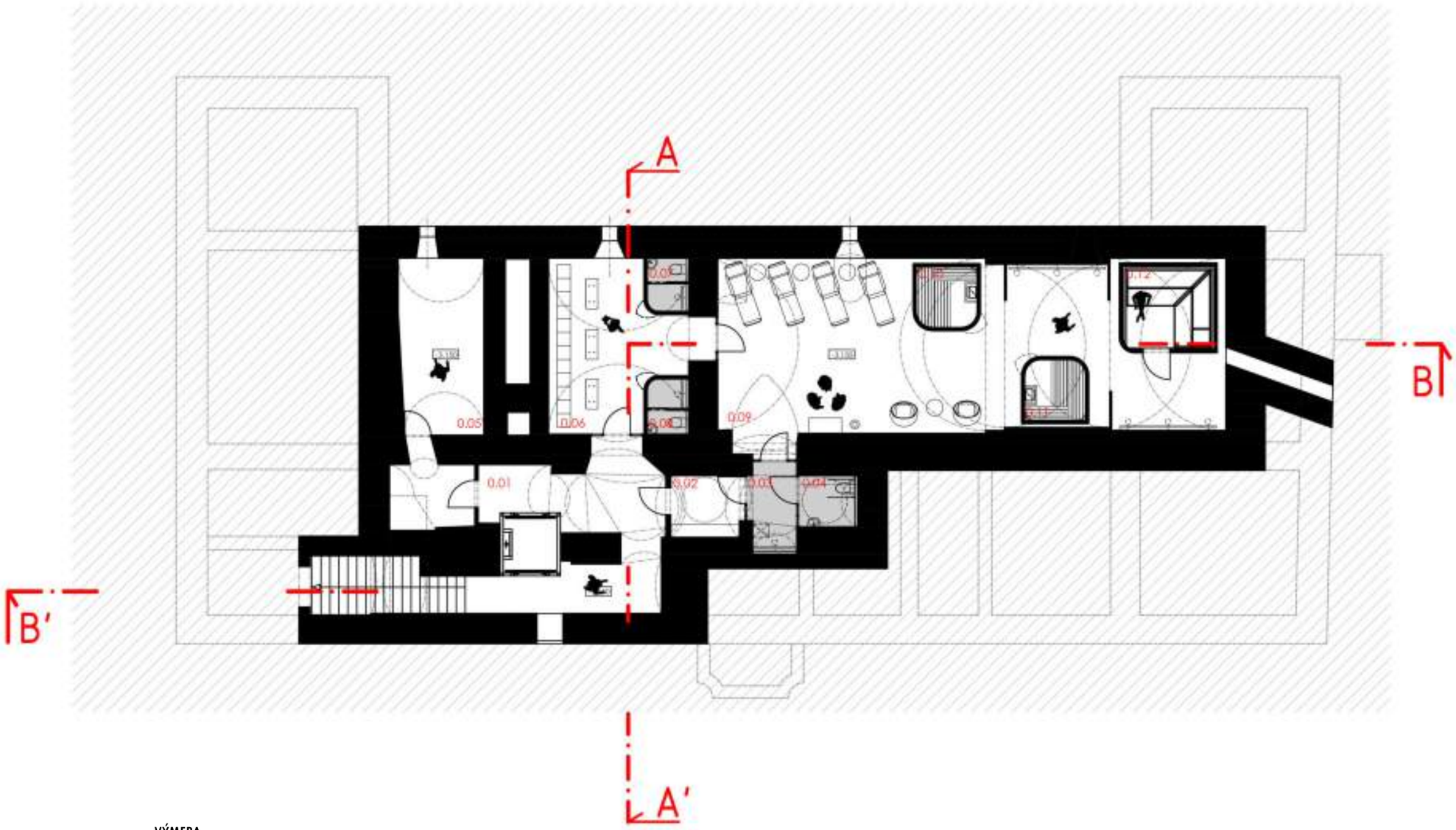

1.PP	MIESTNOSŤ	VÝMERA			
0.01	OBSLUŽNÁ CHODBA	17.53 m2	0.07	HYGIENA ŽENY	2.50 m2
0.02	ŠATNA ZŤP	5.00 m2	0.08	HYGIENA MUŽI	2.50 m2
0.03	SPRCHA ZŤP	4.80 m2	0.09	WELLNES PRIESTORY	75.11 m2
0.04	WC ZŤP	3.40 m2	0.10	INFRA SAUNA 5xMIESTNA	5.05 m2
0.05	TZB	16.11 m2	0.11	INFRA SAUNA 5xMIESTNA	5.05 m2
0.06	ŠATNE	21.70 m2	0.12	FÍNSKA SAUNA 5xMIESTNA	9.30 m2

FAKULTA ARCHITEKTÚRY A DIZAJNU v BRATISLAVE
Predmet: 1_ARF_XII_Atelér navrhovania VII
Školský program: Architektúra a urbanizmus
Akad. rok 2022/2023
Odborný poradca: doc. Ing. arch. Alexander Schlosser, PhD.
Téma: Pamiatkové obnova bývalého Kasárenia
Student: Anna Mikulová, Nina Sandková
Hlavný poradca: Ing. arch. Peter Paulíny, PhD., doc. Ing. arch. Hadeľská-Hrušková, PhD.
Ing. arch. Katarína Renac-Vyškovská, PhD.
DUA dokumentácia: Architektonická škola
Obsah výkresu: Pôdorys 1. PP
Mierka: 1 : 150
Číslo výkresu: 26
Dátum: 21.12.2022

_STAVEBNÉ ÚPRAVY 1. NP

BÚRANÉ KONŠTRUKCIE

NOVÉ KONŠTRUKCIE

	FAKULTA ARCHITEKTÚRY A DIZAJNU v BRATISLAVE Predmet: 1_ARF_AE Ateliér navrhovania VII Školský program: Architektúra a urbanizmus	Akad. rok 2020/2021
	Garant predmetu: doc. Ing. arch. Alexander Schlosser, PhD.	
	Téma: Pamiatková obnova bývalého Kasárenského	
	Študent: Anna Mikušková, Nina Šavrdová	mierka 1 : 150
	Vedúci práce: Ing. arch. Peter Paulíny, PhD., doc. Ing. arch. Hanáčková-Valková, PhD.	Číslo výkresu: 27
	Ing. arch. Katarína Renac Valková, PhD.	
	Druh dokumentácie: Architektonická štúdia	
	Obsah výkresu: Stavebné úpravy 1. NP	Dátum: 21.12.2020

_PÔDORYS 1. NP

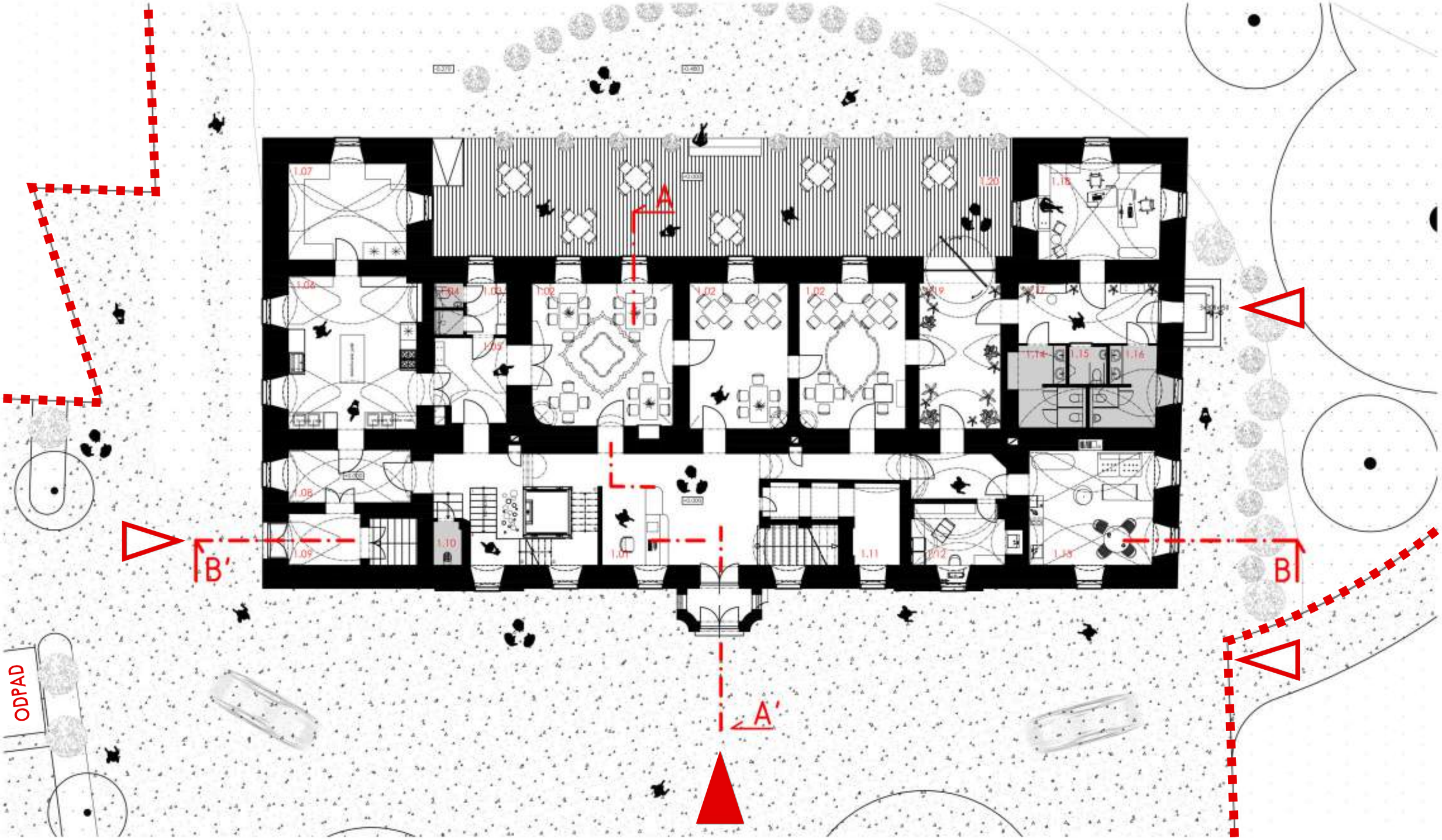

1.NP MIESTNOSŤ	VÝMERA
1.01 RECEPCIA/ FOYER	30.00 m2
1.02 JEDÁLENSKÉ/KAVIARENSKÉ PREISTORY	88.70 m2
1.03 ŠATŇA ZAMESTNANCI	3.80 m2
1.04 HYGIENA ZAMESTNANCI	2.80 m2
1.05 OBSLUŽNÁCH CHODBA	11.04 m2
1.06 PRÍPRAVOVŇA JEDÁL	34.70 m2
1.07 SKLAD POTRAVÍN	20.12 m2
1.08 CHODBA	11.50 m2
1.09 OBSLUŽNÁ CHODBA	6.60 m2
1.10 UPRATOVAČ	1.50 m2
1.11 SKLAD	9.50 m2
1.12 PRÁČOVŇA	10.50 m2
1.13 DENNÁ MIESTNOSŤ (ZAMESTNANCI)	25.70 m2
1.14 WC ŽENY	9.10 m2
1.15 WC ŽÍP	2.60 m2
1.16 WC MUŽI	8.70 m2
1.17 CHODBA	14.90 m2
1.18 ADMINISTRATÍVA	20.88 m2
1.19 KOMUNIKAČNÁ CHODBA	21.25 m2
1.20 TERASA	120.00 m2

FAKULTA ARCHITEKTÚRY A DIZAJNU v BRATISLAVE
Predmet: 1_ARF_AE Ateliér navrhovania VII
Školský program: Architektúra a urbanizmus
Akad. rok 2022/2023
Garant predmetu: doc. Ing. arch. Alexander Schlosser, PhD.
Téma: Pamiatkové obnova bývalého Kaviarne
Študent: Anna Mikušová, Nina Šavriková
Hlavný pedagóg: Ing. arch. Peter Paulíny, PhD., doc. Ing. arch. Hadeleta Hrušková, PhD.
Ing. arch. Katarína Renac Valkovič, PhD.
Druh dokumentácie: Architektonická štúdia
Obsah výkresu: Pôdorys 1. NP
Mierka: 1 : 150
Číslo výkresu: 28
Dátum: 21.12.2022

_ STAVEBNÉ ÚPRAVY 2.NP

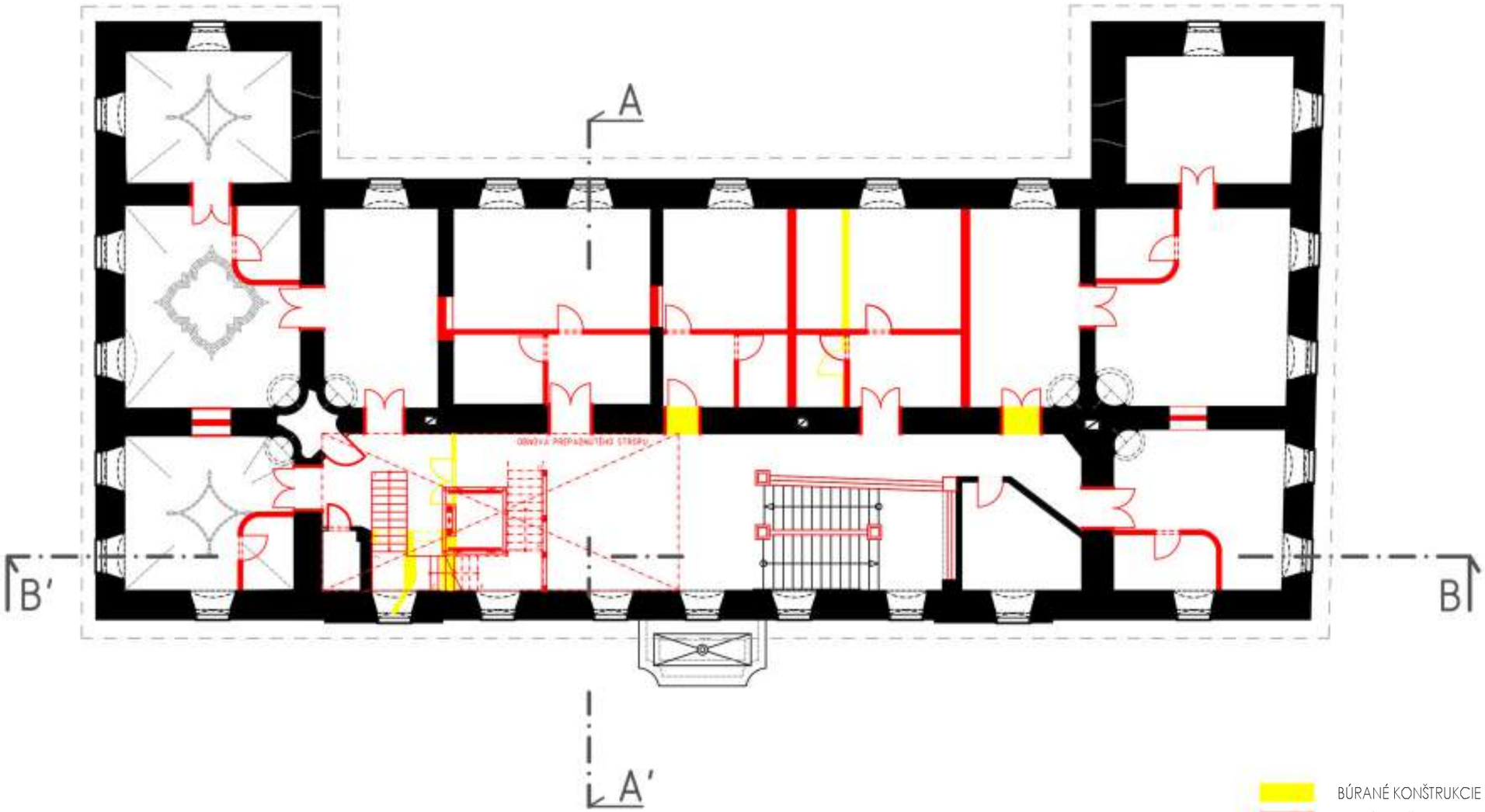

BÚRANÉ KONŠTRUKCIE

NOVÉ KONŠTRUKCIE

FAKULTA ARCHITEKTÚRY A DIZAJNU v BRATISLAVE

Predmet: 1_ARF_M Ateliér navrhovania VII

Školský program Architektúra a urbanizmus

Akad.rok 2022/2023

Odborný poradca: doc. Ing. arch. Alexander Schlosser, PhD.

Téma:

Pamiatková obnova kaštieľa Nevoľice

Študent: Anna Mikušová, Ivica Sivoňková

Hlavný poradca: Ing. arch. Peter Paulíny, PhD., doc. Ing. arch. Hanaliska Hallová, PhD.

Ing. arch. Soňa Veľkoová, PhD.

DUR dokumentácia, Architektonická škola

Obsah výkresu: Stavebné úpravy 2.NP

Mierka: 1:150

Číslo výkresu: 29

Dátum: 21.12.2022

_PÔDORYS 2.NP

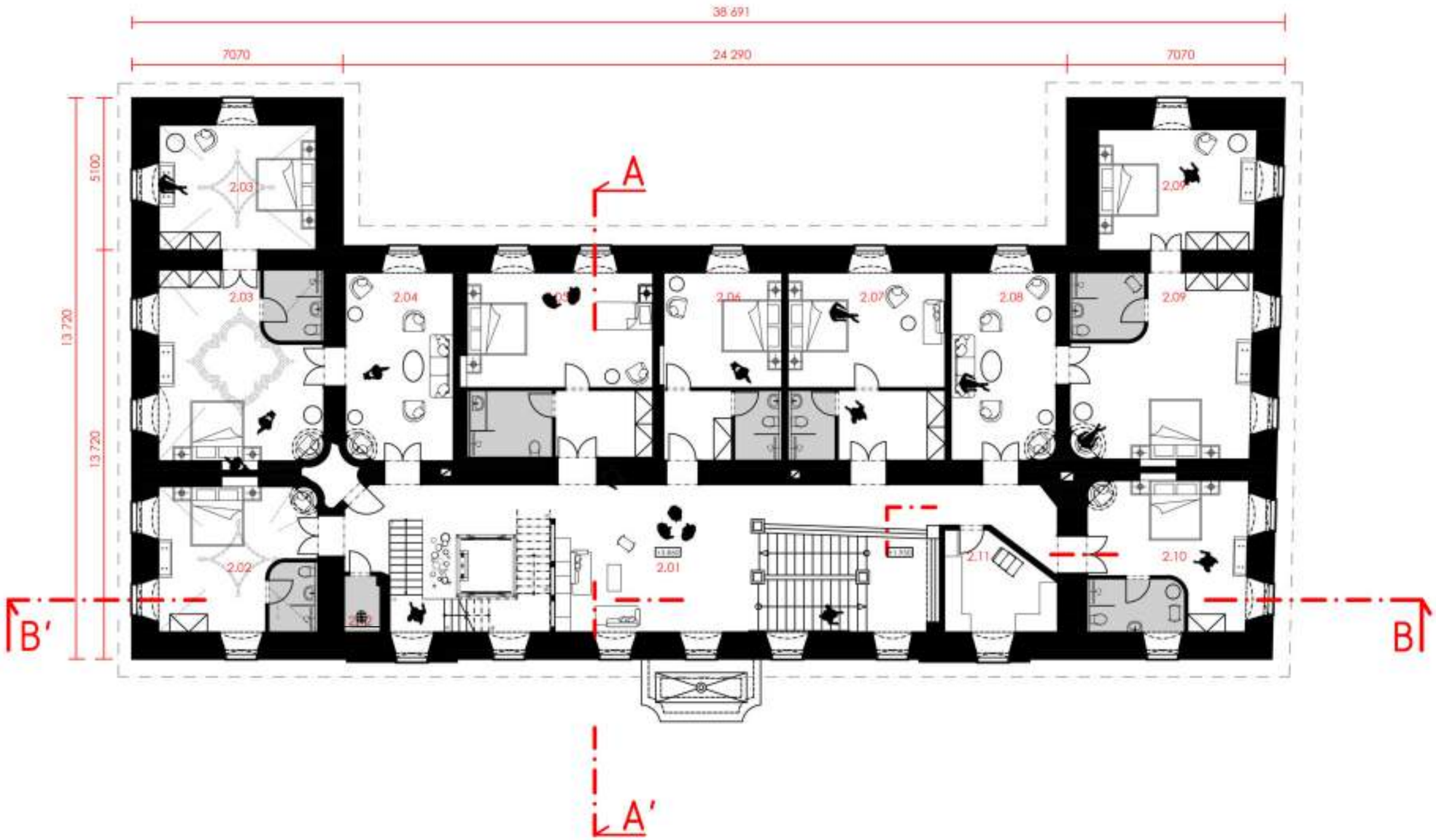

2.NP MIESTNOSŤ **VÝMERA**

2.01	ODDYCHOVÝ SALÓNIK	30.90 m2	2.07	3-LÔŽKOVÁ IZBA	33.20 m2
2.02	2-LÔŽKOVÁ IZBA	26.30 m2	2.08	POBYTOVÁ CHODBA	22.50 m2
2.03	4-LÔŽKOVÁ IZBA	58.20 m2	2.09	4-LÔŽKOVÁ IZBA	60.00 m2
2.04	POBYTOVÁ CHODBA	22.50 m2	2.10	2-LÔŽKOVÁ IZBA	27.10 m2
2.05	3- LÔŽKOVÁ IZBA	38.40 m2	2.11	SKLAD ČISTÉHO PRÁDLA	10.90 m2
2.06	2-LÔŽKOVÁ IZBA	25.50 m2	2.12	UPRATOVAČ	2.90 m2

FAKULTA ARCHITEKTÚRY A DIZAJNU v BRATISLAVE
Predmet: 1_AR2_AE Atelier navrhovania VII
Školský program Architektúra a urbanizmus
Akad. rok 2022/2023
Cyklení pedagógovia: doc. Ing. arch. Alexander Schlosser, PhD.
Téma:
Pamiatková obnova kaštieľa Nevoľice
Student: Anna Mikušová, Nina Sandtková
Hlavný pedagóg: Ing. arch. Peter Paulíny, PhD., doc. Ing. arch. Hazelda Hrušková, PhD.
Ing. arch. Katarína Neves Velikova, PhD.
DUA dokumentácia: Architektonická škola
Obsah výkresu: Pôdorys 2.NP
Mierka: 1:150
Číslo výkresu: 30
Dátum: 21.12.2022

_ STAVEBNÉ ÚPRAVY PODKROVIE

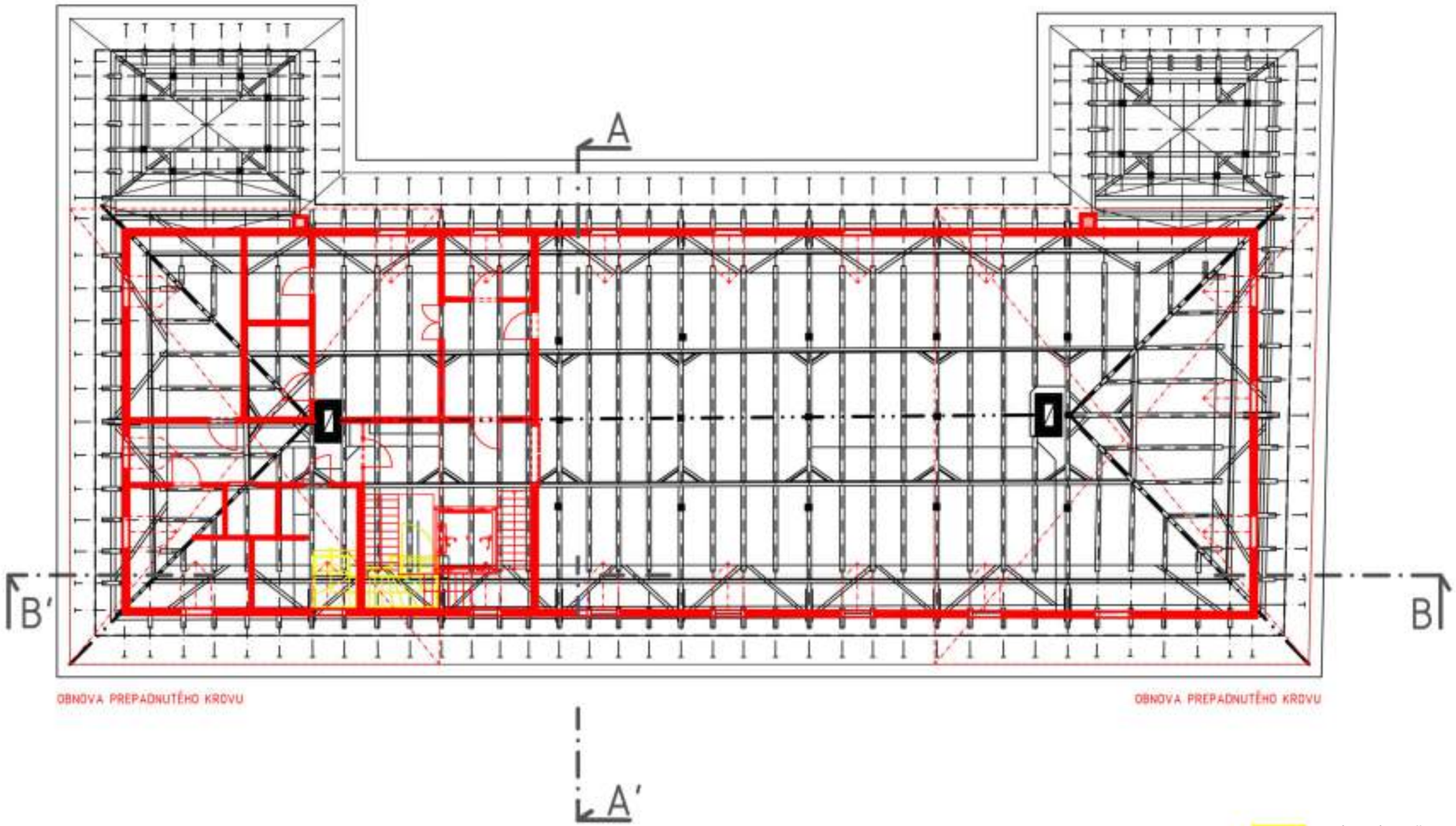

BÚRANÉ KONŠTRUKCIE

NOVÉ KONŠTRUKCIE

FAKULTA ARCHITEKTÚRY A DIZAJNU v BRATISLAVE Predmet: 1_ARF_M_Máble nadhodnotia VII Študijný program: Architektúra a urbanizmus Vedúci ateliéru: doc. Ing. arch. Alexander Schlosser, PhD.	Akad. rok 2020/2021	FAD
Téma: Pamiatkové obnova bývalého Nevertova		
Študent: Anna Mikulová, Hana Sirotiková		mierka: 1:150
Hlavný pedagóg: Ing. arch. Peter Paulíny, PhD., doc. Ing. arch. Hadelová-Halková, PhD.		Číslo výkresu: 31
Ing. arch. Katarína Renac-Valková, PhD. DUR dokumentácia: Ing. Ivan Kerkovský		
Obsah výkresu: Stavebné úpravy podkrovie		Dátum: 21.12.2020

_PÔDORYS PODKROVIE

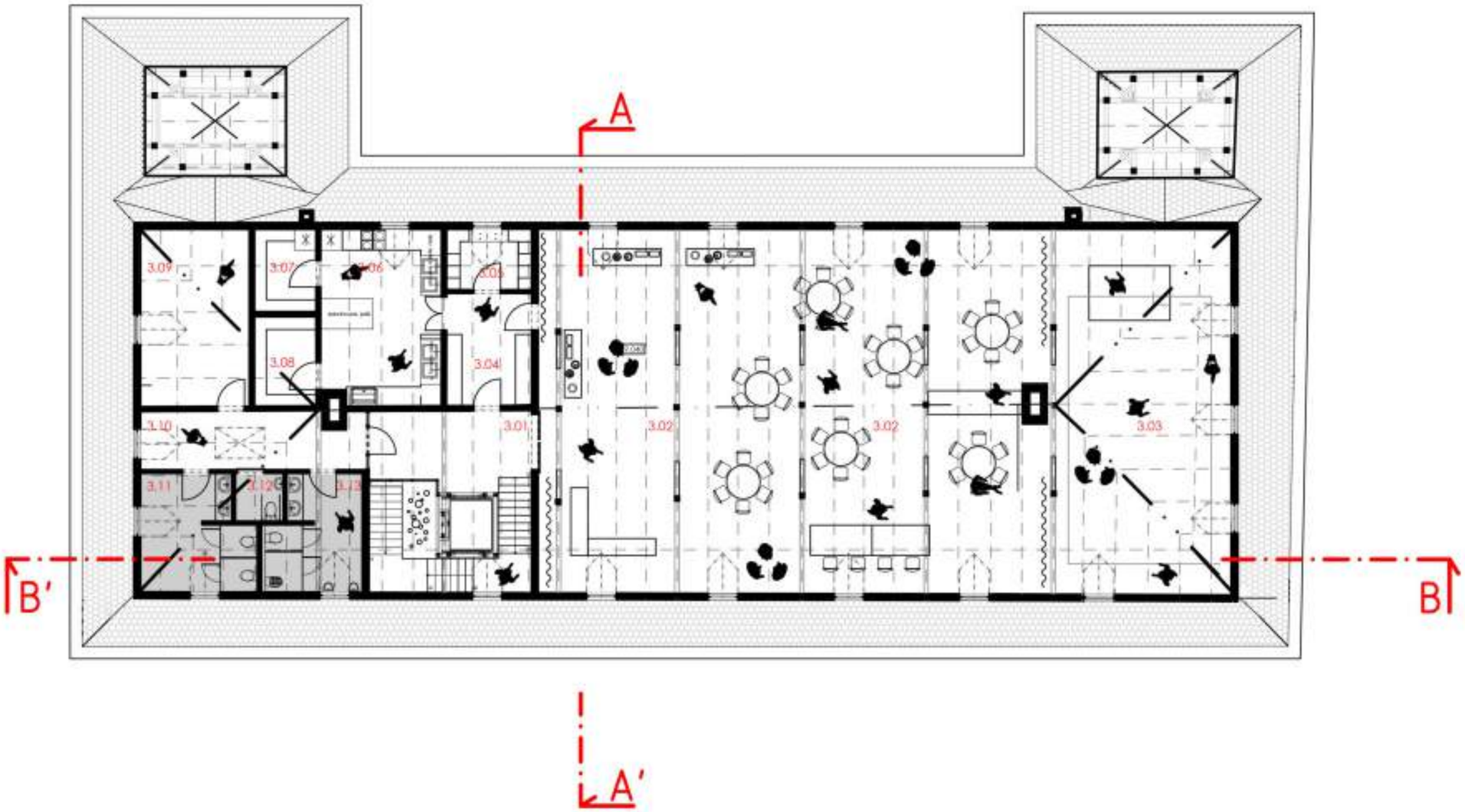

PODKROVIE	MIESTNOSŤ	VÝMERA
3.01	VSTUPNÝ PRIESTOR	11.10 m2
3.02	MULTIFUNKČNÁ MIESTNOSŤ	191.00 m2
3.03	TANEČNÝ PRIESTOR	67.30 m2
3.04	OBSLUŽNÁ CHODBA	9.70 m2
3.05	ŠATNE PRE ZAMESTNANCOV	5.30 m2
3.06	PRÍPRAVOVŇA JEDÁL	21.60 m2
3.07	SUCHÝ SKLAD POTRAVÍN	5.20 m2
3.08	SUCHÝ SKLAD	5.70 m2
3.09	SKLAD	19.80 m2
3.10	CHODBA	13.10 m2
3.11	WC ŽENY	12.60 m2
3.12	WC ZŤP	2.70 m2
3.13	WC MUŽI	10.90 m2

FAKULTA ARCHITEKTÚRY A DIZAJNU v BRATISLAVE
Predmet: 1_ARF_M_Malá nadhovorená VII
Školský program: Architektúra a urbanizmus
Akad. rok 2020/2021
Vedúci ateliéru: doc. Ing. arch. Alexander Schlosser, PhD.
Téma:
Pamiatková obnova bodliaku Nevanice
Student: Anna Mikulová, Hana Sivoňová
Vedúci prác: Ing. arch. Peter Paulíny, PhD., doc. Ing. arch. Hadelka Hallová, PhD.
Ing. arch. Kristína Renac Valkovič, PhD.
DUA dokumentácia: MOSTRE konzul. Bodka
Obsah výkresu: Pôdorys podkrovie
Mierka: 1:150
Číslo výkresu: 32
Odovzdané: 21.12.2020

_VARIANTA DISPOZIČNÉHO

FINÁLNA VARIANTA PODKROVIA

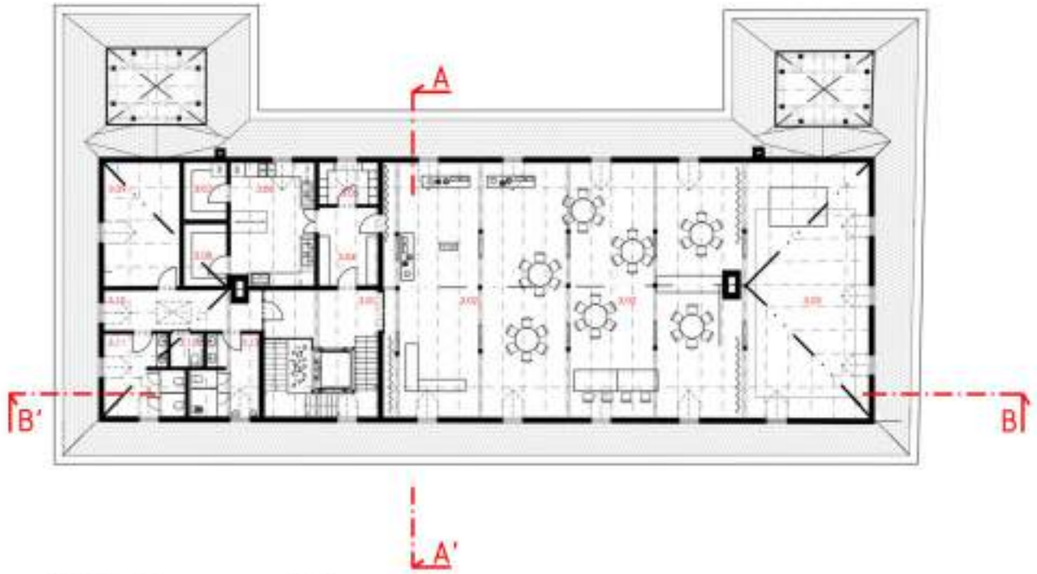

PODKROVIE MIESTNOSŤ		VÝMERA			
3.01	VSTUPNÝ PRIESTOR	11.10 m2	3.08	SUCHÝ SKLAD	5.75 m2
3.02	MULTIFUNKČNÁ MIESTNOSŤ	191.00 m2	3.09	SKLAD	19.20 m2
3.03	TANEČNÝ PRIESTOR	67.30 m2	3.10	CHODBA	15.13 m2
3.04	OBEDOVÁ CHODBA	9.70 m2	3.11	WC ŽENY	12.60 m2
3.05	ŠATNE PRE ZAMESTNANCOV	5.30 m2	3.12	WC ŽIP	2.70 m2
3.06	PRÍPRAVOVŇA JEDÁL	21.60 m2	3.13	WC MUŽI	10.95 m2
3.07	SUCHÝ SKLAD POTRAVÍN	5.30 m2			

VARIAN' A **B** PODKROVIE

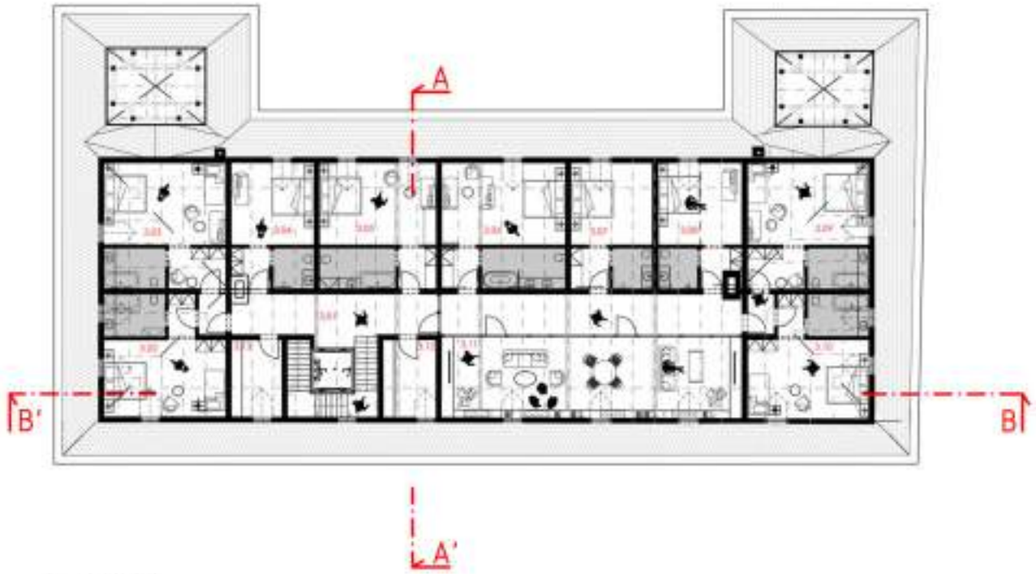

PODKROVIE MIESTNOSŤ			
3.01	VSTUPNÝ PRIESTOR	3.08	2-LÔŽKOVÁ IZBA
3.02	3-LÔŽKOVÁ IZBA	3.09	3-LÔŽKOVÁ IZBA
3.03	3-LÔŽKOVÁ IZBA	3.10	3-LÔŽKOVÁ IZBA
3.04	2-LÔŽKOVÁ IZBA	3.11	SPOLOČENSKÁ MIESTNOSŤ KNEŽNICA
3.05	3-LÔŽKOVÁ IZBA	3.12	SKLAD
3.06	3-LÔŽKOVÁ IZBA	3.13	SKLAD ČISTÉHO PRÁDLA
3.07	2-LÔŽKOVÁ IZBA		

FINÁLNA VARIANTA 2.NP

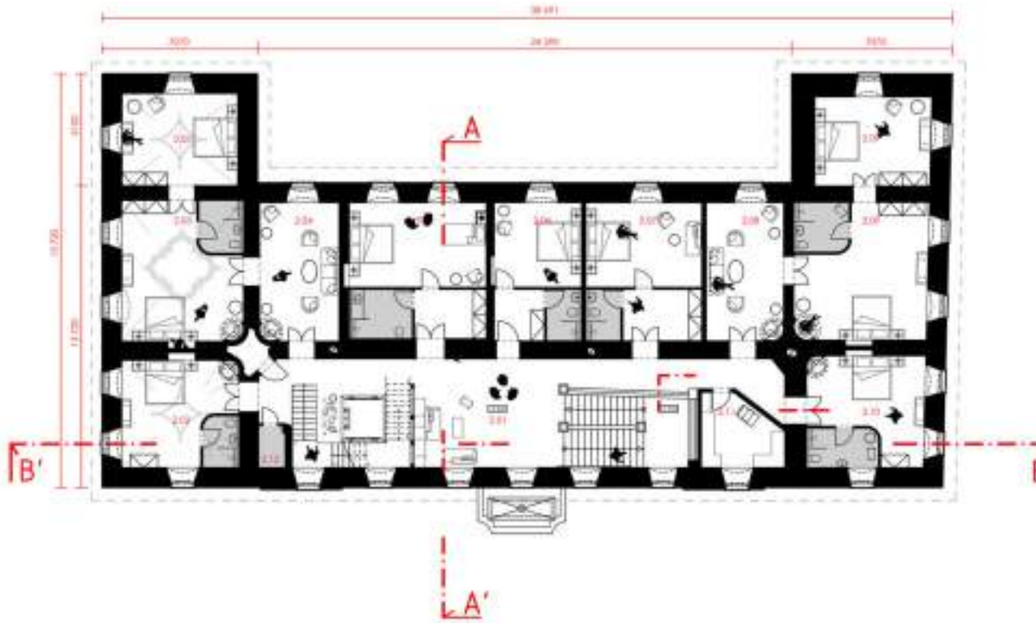

2.NP MIESTNOSŤ		VÝMERA			
2.01	ODDYCHOVÝ SALÓNIK	30.90 m2	2.07	3-LÔŽKOVÁ IZBA	33.20 m2
2.02	2-LÔŽKOVÁ IZBA	24.30 m2	2.08	POBYTOVÁ CHODBA	21.50 m2
2.03	4-LÔŽKOVÁ IZBA	58.20 m2	2.09	4-LÔŽKOVÁ IZBA	60.00 m2
2.04	POBYTOVÁ CHODBA	20.00 m2	2.10	2-LÔŽKOVÁ IZBA	27.10 m2
2.05	5-LÔŽKOVÁ IZBA	38.40 m2	2.11	SKLAD ČISTÉHO PRÁDLA	30.90 m2
2.06	2-LÔŽKOVÁ IZBA	29.00 m2	2.12	ÚPRAVOVAČ	2.90 m2

VARIANTA **B** 2.NP

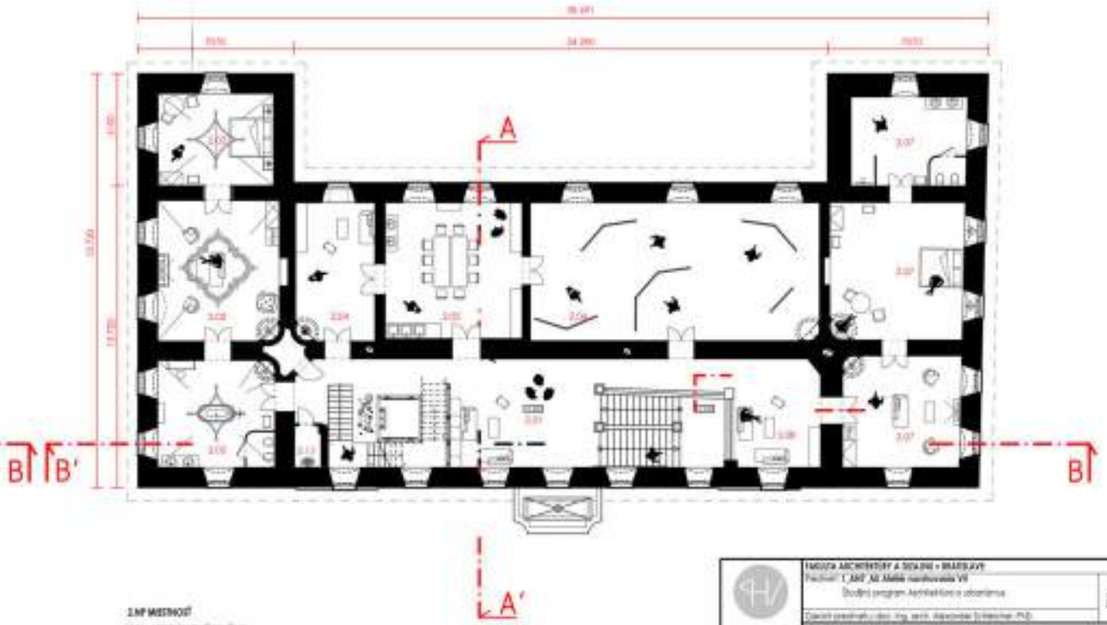

2.NP MIESTNOSŤ	
2.01	ODDYCHOVÝ SALÓNIK
2.02	LUXUSNÝ APARTMÁN
2.03	ÚPRAVOVAČ
2.04	POBYTOVÁ CHODBA
2.05	VÝROBA SVIEČOK / WORKSHOPY
2.06	VÝSTAVNÁ MIESTNOSŤ
2.07	LUXUSNÝ APARTMÁN
2.08	ČITÁREŇ

FAKULTA ARCHITEKTÚRY A DIZAJNU v BRATISLAVE
Predmet: 1_ARF_M_Mala_Hardinova VII
Školský program: Architektúra a urbanizmus
Akad. rok: 2022/2023
Vedúci ateliéru: doc. Ing. arch. Alexander Schlosser, PhD.
Téma:
Pamiatkovo citlivá obnova kaštieľa Hardinova
Študent: Anna Mikulová, Hrvoj Sovičanski
Hlavný pedagóg: Ing. arch. Peter Paulíny, PhD., doc. Ing. arch. Hazdrubal Hallová, PhD.
Ing. arch. Katarína Renac Valkovič, PhD.
DUA dokumentácia: Ing. Peter Kovačič, Ing. Ondrej Kovačič
Obsah výkresu: Informácie o projekte
Číslo výkresu: 33
Dátum: 21.12.2022

_ARCHITEKTONICKÝ DETAIL

FUNKČNÁ SCHÉMA DVERÍ

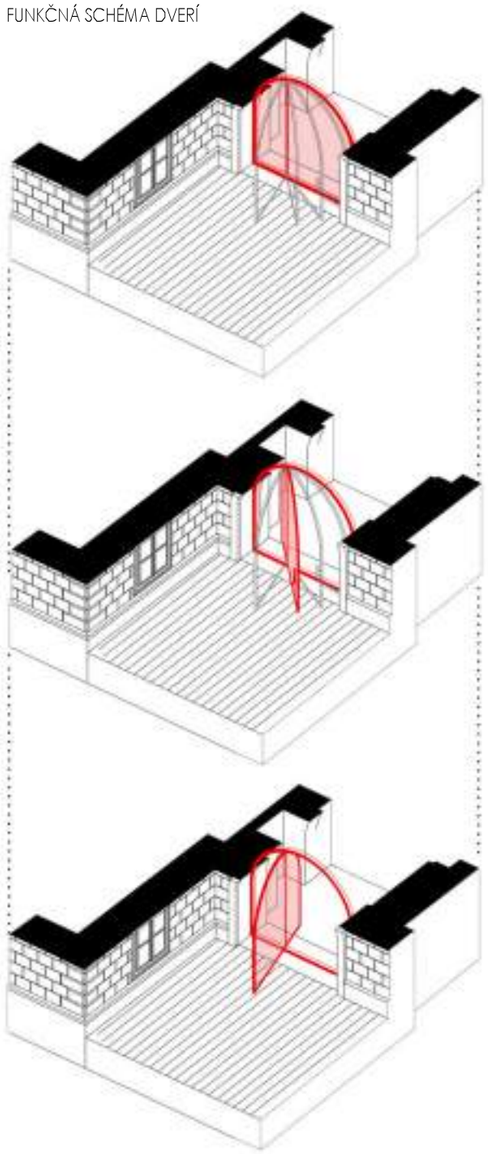

MATERIALOVÝ DETAIL

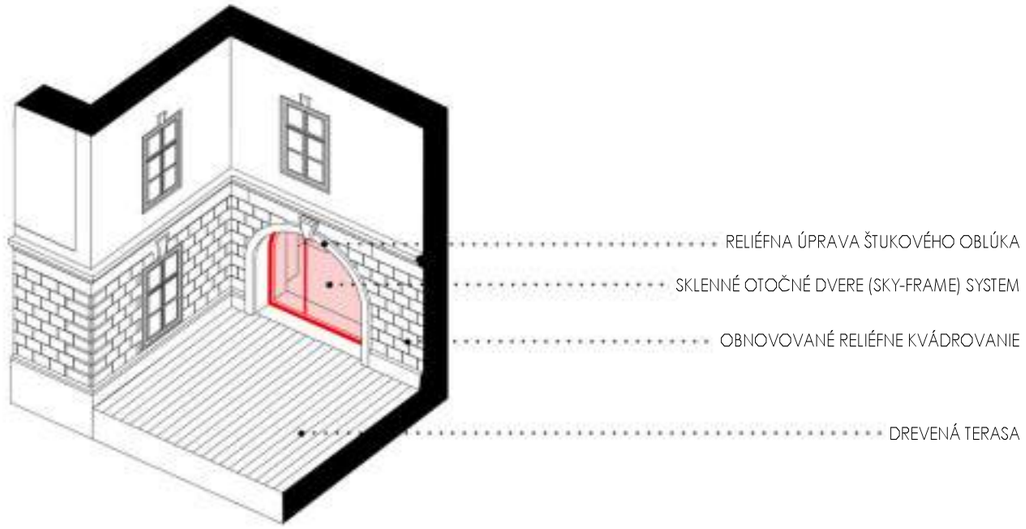

PODORYS

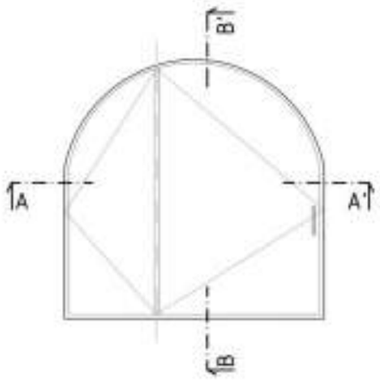

SCHÉMA

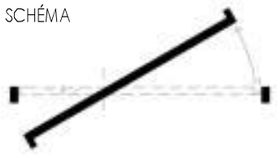

REZ B-B'

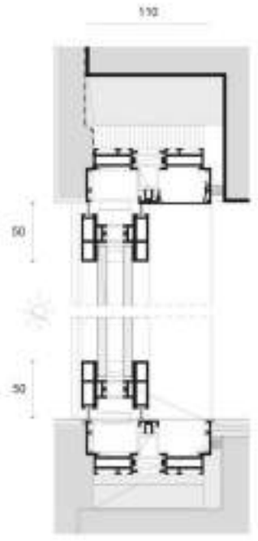

REZ A-A'

ZDROJ: https://www.sky-frame.com/en/

_UMIESTNENIE VÝŤAHU A SCHODISKA

PÔDORYS PODKROVIE

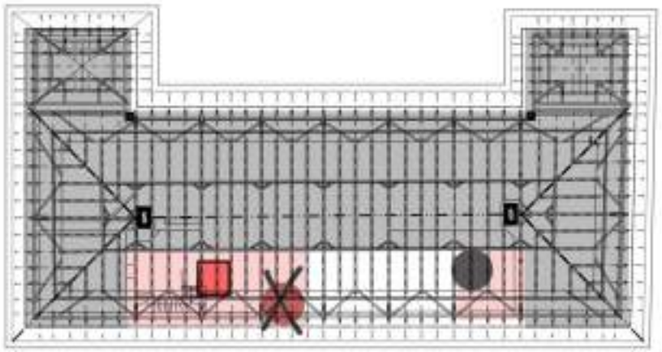

PÔDORYS 2.NP

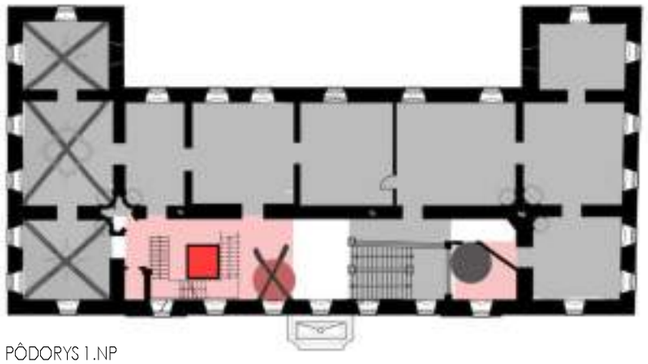

PÔDORYS 1.NP

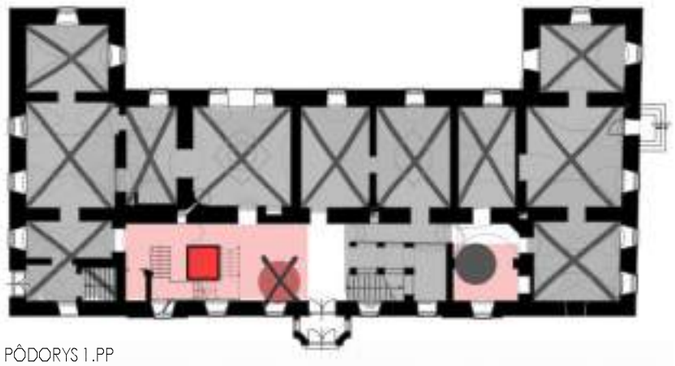

PÔDORYS 1.PP

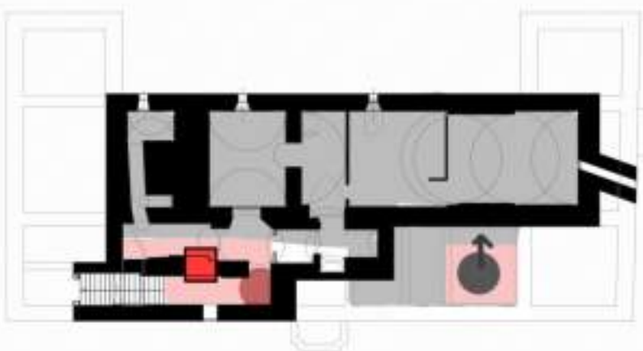

ANALÝZA KOMUNIKAČNÉHO JADRA S VÝŤAHOM

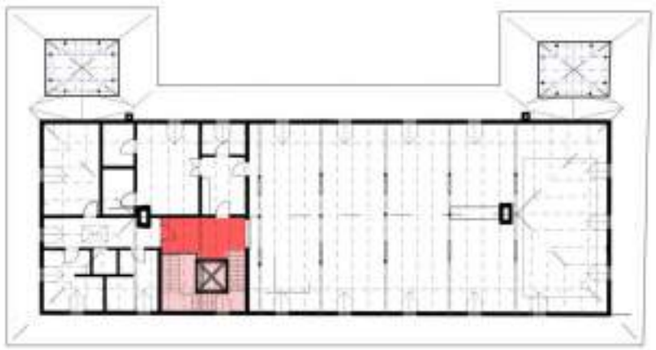

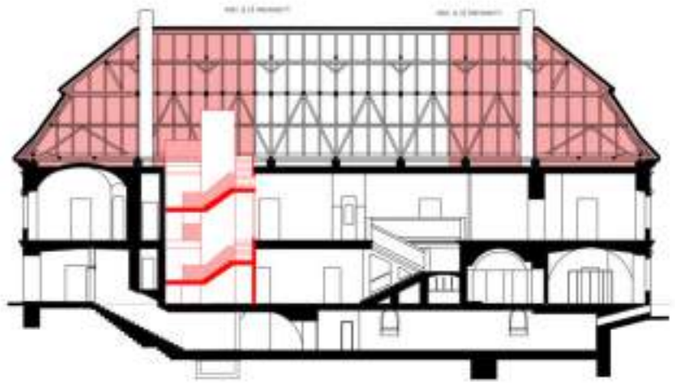

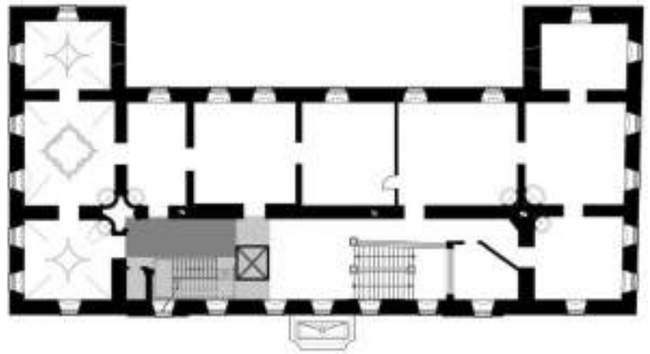

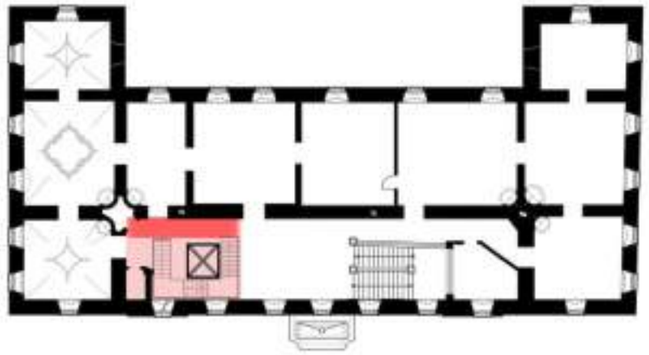

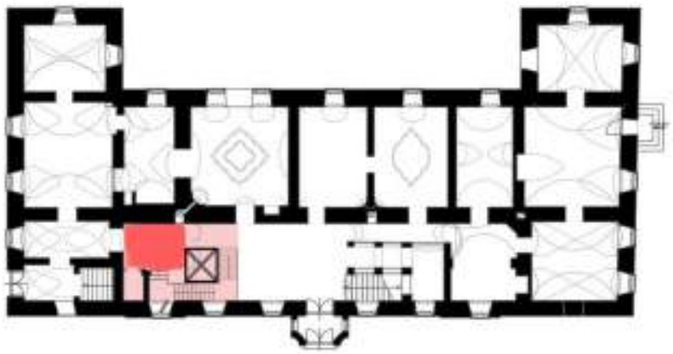

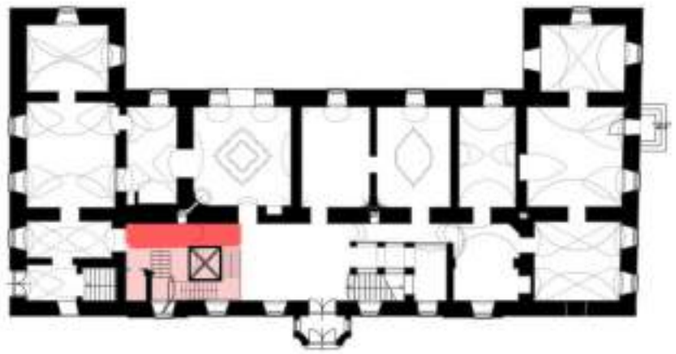

- HODNOTNÝ STROP (LUNETY/ZRKADLA/KLENBY)
- ZLE UMIESTNENIE ODOVODNENÉ INÝM PODLAŽIM
- MOŽNÉ UMIESTNENIE
- MOŽNÉ UMIESTNENIE VÝŤAHU
- FINÁLNE UMIESTNENIE VÝŤAHU
- VÝŤAH MIMO PÔDORYSU

FAKULTA ARCHITEKTÚRY A DIZAJNU v BRATISLAVE

Predmet: 1_ARF_AE Ateliér navrhovania VII

Študijný program: Architektúra a urbanizmus

Akad. rok 2022/2023

Garant predmetu: doc. Ing. arch. Alojzmichal Schlosser, PhD.

Téma:

Pamiatková obnova bývalého Kasárenského

Študent: Anna Mikušková, Nina Šavoková

Vedúci ateliéru: Ing. arch. Peter Paulíny, PhD., doc. Ing. arch. Hadeleba Hallová, PhD.

Ing. arch. Katarína Renac Valkovská, PhD.

Druh dokumentácie: Architektonická štúdia

Obsah výkresu: Umiestnenie výťahu a schodiska

Mierka

Číslo výkresu: 35

Dátum: 21.12.2022

_ANALÝZA VIKIEROV

POZDĺŽNY REZ KROVOM

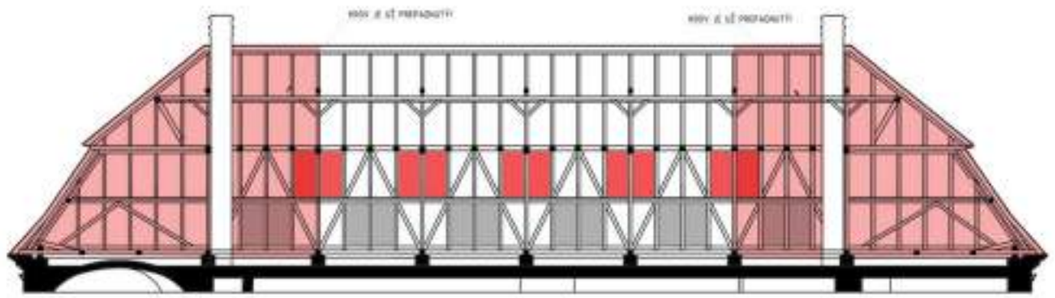

VALBOVÝ VIKIER

PULTOVÝ VIKIER

ŠTÍTOVÝ VIKIER (FINÁLNA VARIANTA)

ŠTÍTOVÝ VIKIER

POHĽAD JUHOVÝCHODNÝ

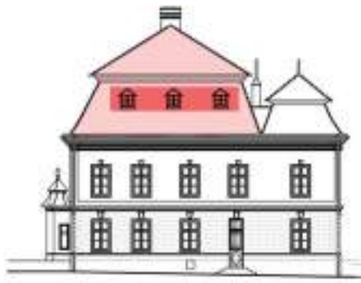

POHĽAD JUHOZÁPADNÝ

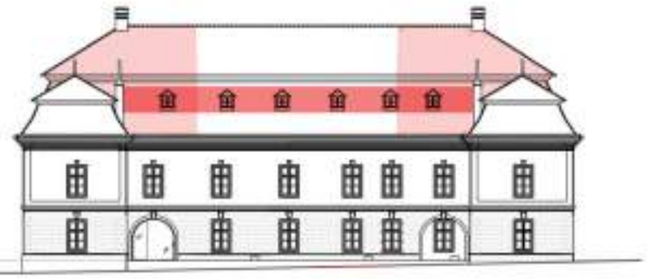

POHĽAD SEVEROZÁPADNÝ

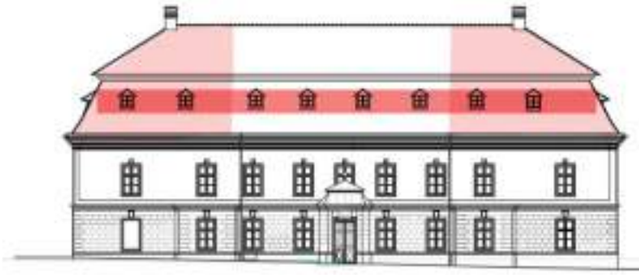

POHĽAD SEVEROVÝCHODNÝ

POHĽAD JUHOVÝCHODNÝ

POHĽAD JUHOZÁPADNÝ

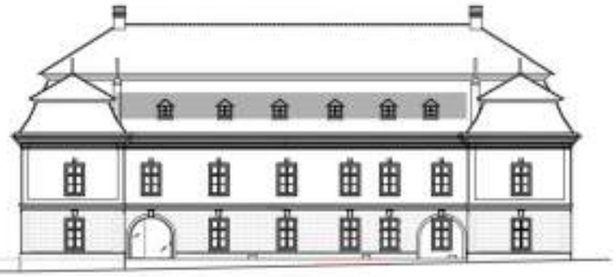

POHĽAD SEVEROZÁPADNÝ

POHĽAD SEVEROVÝCHODNÝ

FOTKY Z A.H.V. S VYZNAČENÝMI PLOCHAMI UMIESTNENIA

FAKULTA ARCHITEKTÚRY A DIZAJNU v BRATISLAVE

Študijný program: Architektúra a urbanizmus

Akad. rok 2022/2023

Ročník: I_AR_XI_Mária Hardovská VII

Odborní poradcovia: doc. Ing. arch. Alojzander Schlesinger, PhD.

Téma: Pamiatková obnova kaštieľa Nevoľníce

Študent: Anna Mária Hardovská, Mgr. Art. Dizajnér

Vedúci práce: Ing. arch. Pavol Paulíny, PhD., doc. Ing. arch. Hadelika Hallová, PhD.

Ing. arch. Ľudmila Neves Vojtková, PhD.

Druh dokumentácie: Architektonická štúdia

Obsah výkresu: Analýza vikierov

Výkres: Číslo výkresu: 36

Dátum: 21.12.2022

_STAVEBNÉ ÚPRAVY STRECHA

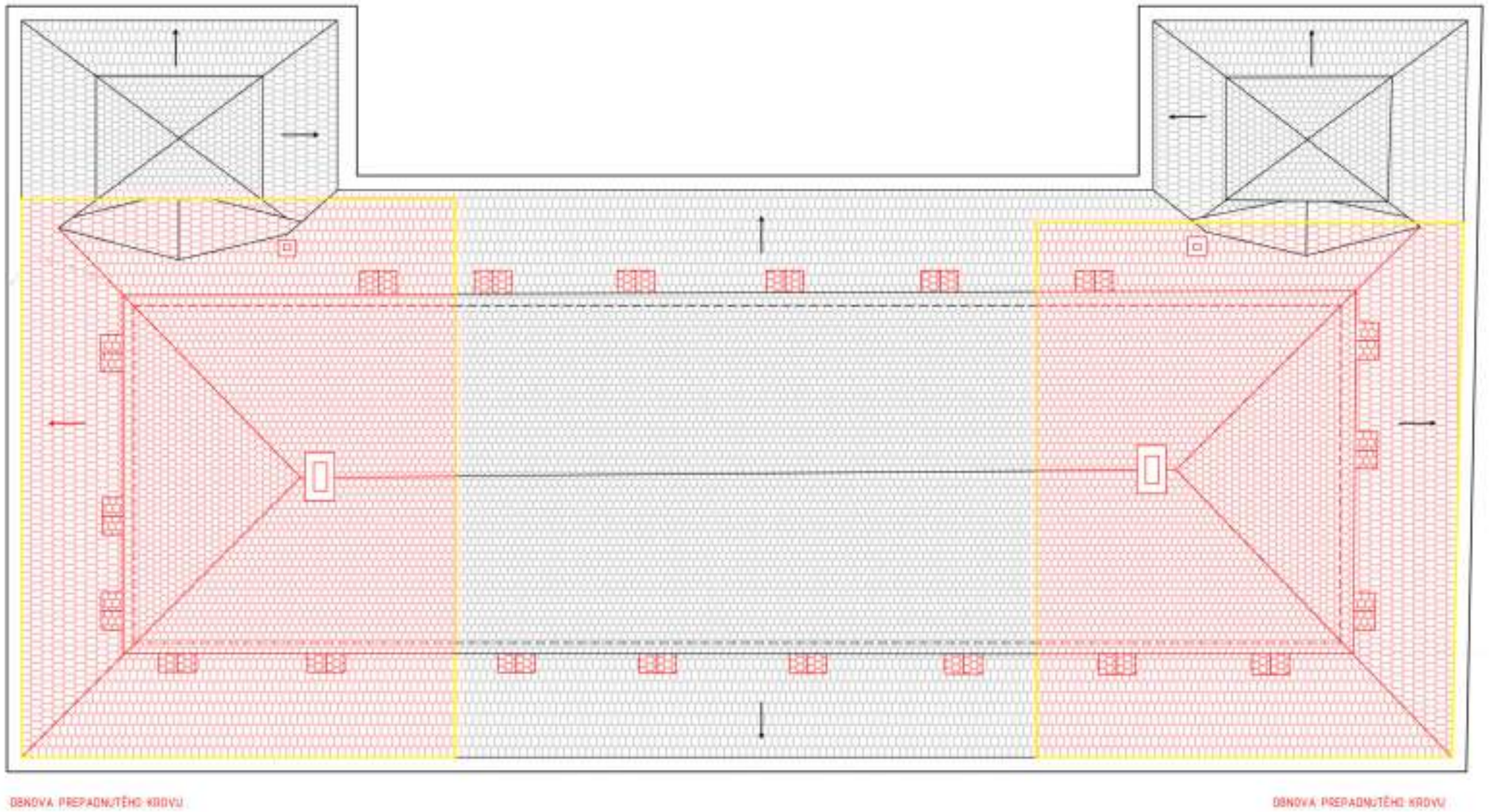

BÚRANÉ KONŠTRUKCIE

NOVÉ KONŠTRUKCIE

FAKULTA ARCHITEKTÚRY A DIZAJNU v BRATISLAVE Predmet: 1_ARF_AE_Atelér navrhovania VII Školský program: Architektúra a urbanizmus	Akad. rok 2022/2023	SVŠT FAD
Zadanie zodpovedný: doc. Ing. arch. Alexander Schlosser, PhD.		
Téma: Pamiatková obnova kaštieľa Nevoľice		
Študent: Anna Mikušová, Ivica Sivčíková		Mierka: 1:150
Hlavný pedagóg: Ing. arch. Peter Paulíny, PhD., doc. Ing. arch. Hazelbauerová, PhD.		Číslo výkresu: 37
Ing. arch. Svetlana Renac Valkovská, PhD. Dipl. dokumentácia: Architektonická škola		
Obsah výkresu: Stavebné úpravy strecha		Dátum: 21.12.2022

_PÔDORYS STRECHA

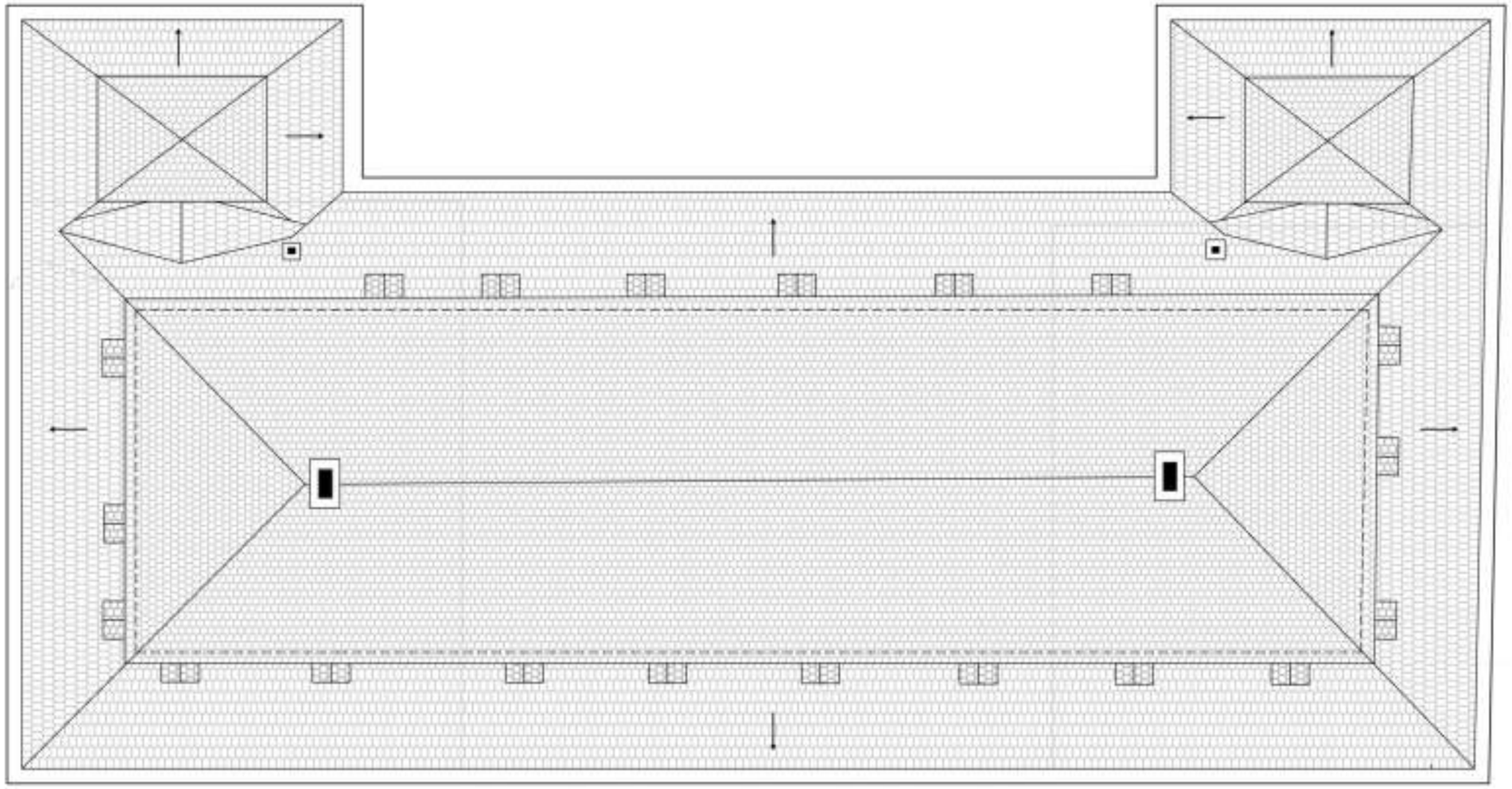

	FAKULTA ARCHITEKTÚRY A DIZAJNU v BRATISLAVE Predmet: 1_ARF_M_Malá nadhovania VII Školský program: Architektúra a urbanizmus Akad. rok 2022/2023 Garant predmetu: doc. Ing. arch. Alexander Schlosser, PhD.	STU FAD
	Téma: Pamätníkové obrazovky krajiného Novohradu	
	Študent: Anna Mikulková, Nina Šimčíková	Mierka: 1:150
	Hlavný pedagóg: Ing. arch. Peter Paulíny, PhD., doc. Ing. arch. Hazeldine Hallová, PhD. Ing. arch. Katarína Renac Valkovič, PhD. Dizajn dokumentácie: Architektonické Studio	Číslo výkresu: 38
	Obsah výkresu: Pôdorys strechy	Dátum: 21.12.2022

_STAVEBNÉ ÚPRAVY POHĽAD SEVEROZÁPADNÝ

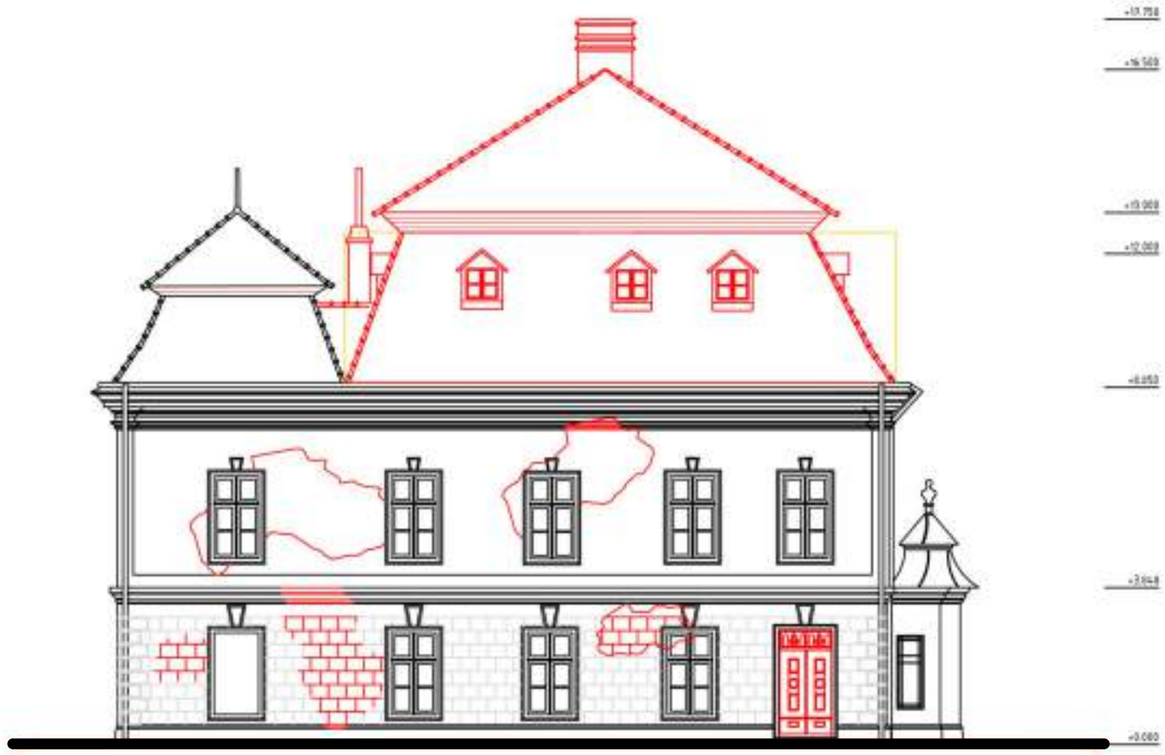

BÚRANÉ KONŠTRUKCIE

NOVÉ KONŠTRUKCIE

	FAKULTA ARCHITEKTÚRY A DIZAJNU v BRATISLAVE Predmet: 1_ARF_AE Atelié navrhovania VII Študijný program: Architektúra a urbanizmus Akad. rok 2022/2023 Garant predmetu: doc. Ing. arch. Alexander Schlosser, PhD.	STU FAD
	Téma: Pamiatková obnova kaštieľa Kevešce	
	Študent: Anna Mikušová, Nina Šovčíková	mierka: 1 : 150
	Hlavný pedagóg: Ing. arch. Peter Paulíny, PhD., doc. Ing. arch. Hadelika Hallová, PhD. Ing. arch. Katarína Renac Valkovič, PhD. Druh dokumentácie: Architektonická štúdia	Číslo výkresu: 39
	Obsah výkresu: Stavebné úpravy pohľad severozápadný	Dátum: 21.12.2022

_POHĽAD SEVEROZÁPADNÝ

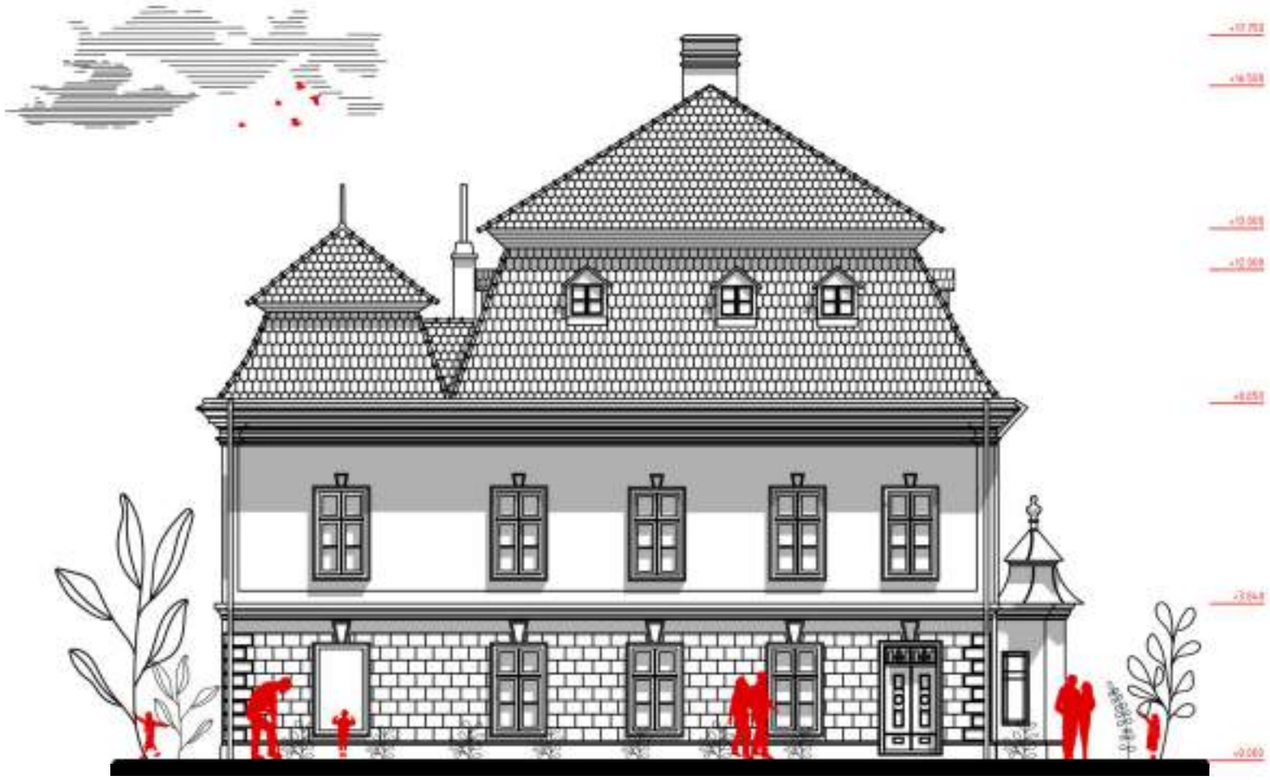

	FAKULTA ARCHITEKTÚRY A DIZAJNU v BRATISLAVE Predmet: **1_ARF_AE Ateliér navrhovania VII** Školský program: Architektúra a urbanizmus Akad. rok 2022/2023 Garant predmetu: doc. Ing. arch. Alexander Schlosser, PhD.	FAD
	Téma: Pamiatková obnova bodiešti Kavatice	
	Študent: Anna Mikušová, Nina Sivoňová	mierka: 1 : 150
	Hlavný pedagóg: Ing. arch. Peter Paulíny, PhD., doc. Ing. arch. Hadeleta Hallová, PhD. Ing. arch. Katarína Renac Valkovič, PhD. DUR dokumentácia: Architektonické štúdio	Číslo výkresu: 40
	Obsah výkresu: Pohľad severozápadný	Dátum: 21.12.2022

_STAVEBNÉ ÚPRAVY POHĽAD JUHOZÁPADNÝ

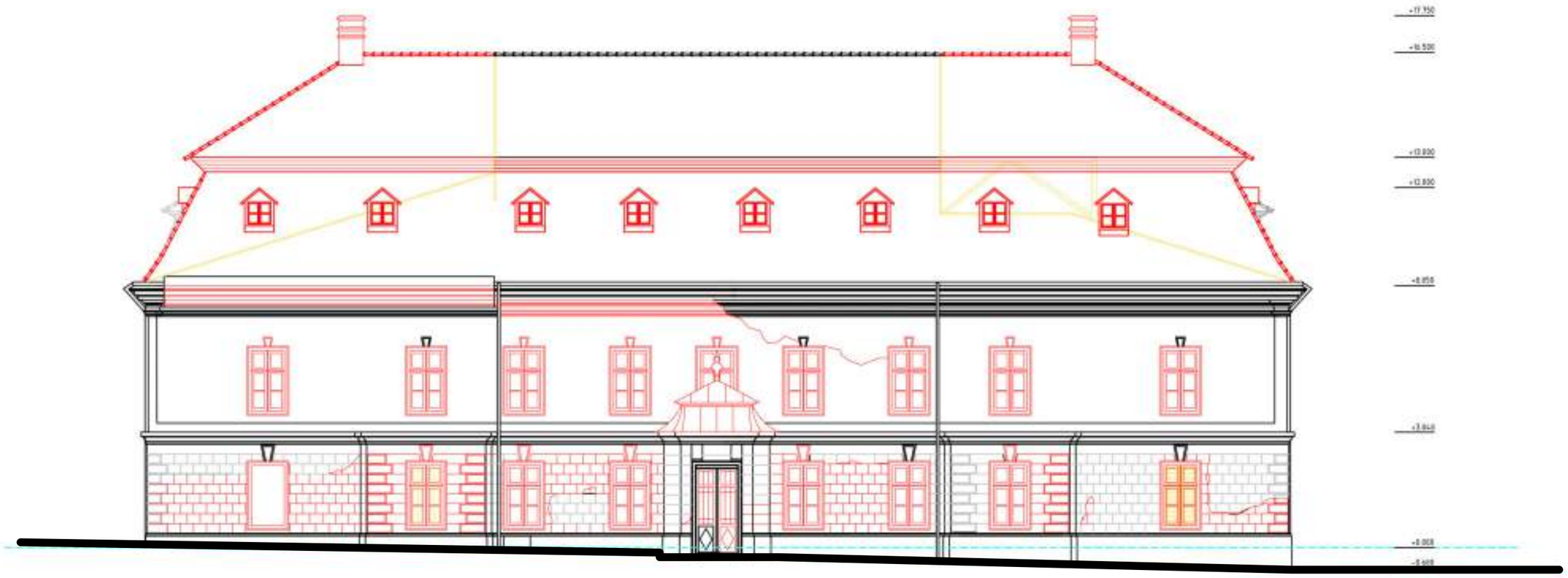

BÚRANÉ KONŠTRUKCIE

NOVÉ KONŠTRUKCIE

	FAKULTA ARCHITEKTÚRY A DIZAJNU v BRATISLAVE Predmet: 1_ARF_AB_Máriá Hankovská VII Študijný program Architektúra a urbanizmus	Akad. rok 2022/2023
	Odborní poradcovia: doc. Ing. arch. Alexander Schlosser, PhD.	
	Téma: Pamiatková obnova kaštieľa Hankovce	
	Študent: Anna Mikulová, Nina Špoltiková	Mierka: 1 : 150
	Vedúci práce: Ing. arch. Peter Paulíny, PhD., doc. Ing. arch. Hanáčková-Holková, PhD.	Číslo výkresu: 41
	Ing. arch. Svetlana Renac Valkovič, PhD.	
	DUR dokumentácia, Architektonická škola	
	Obsah výkresu: Stavebné úpravy pohľad juhozápadný	Dátum: 21.12.2022

_POHĽAD JUHOZÁPADNÝ

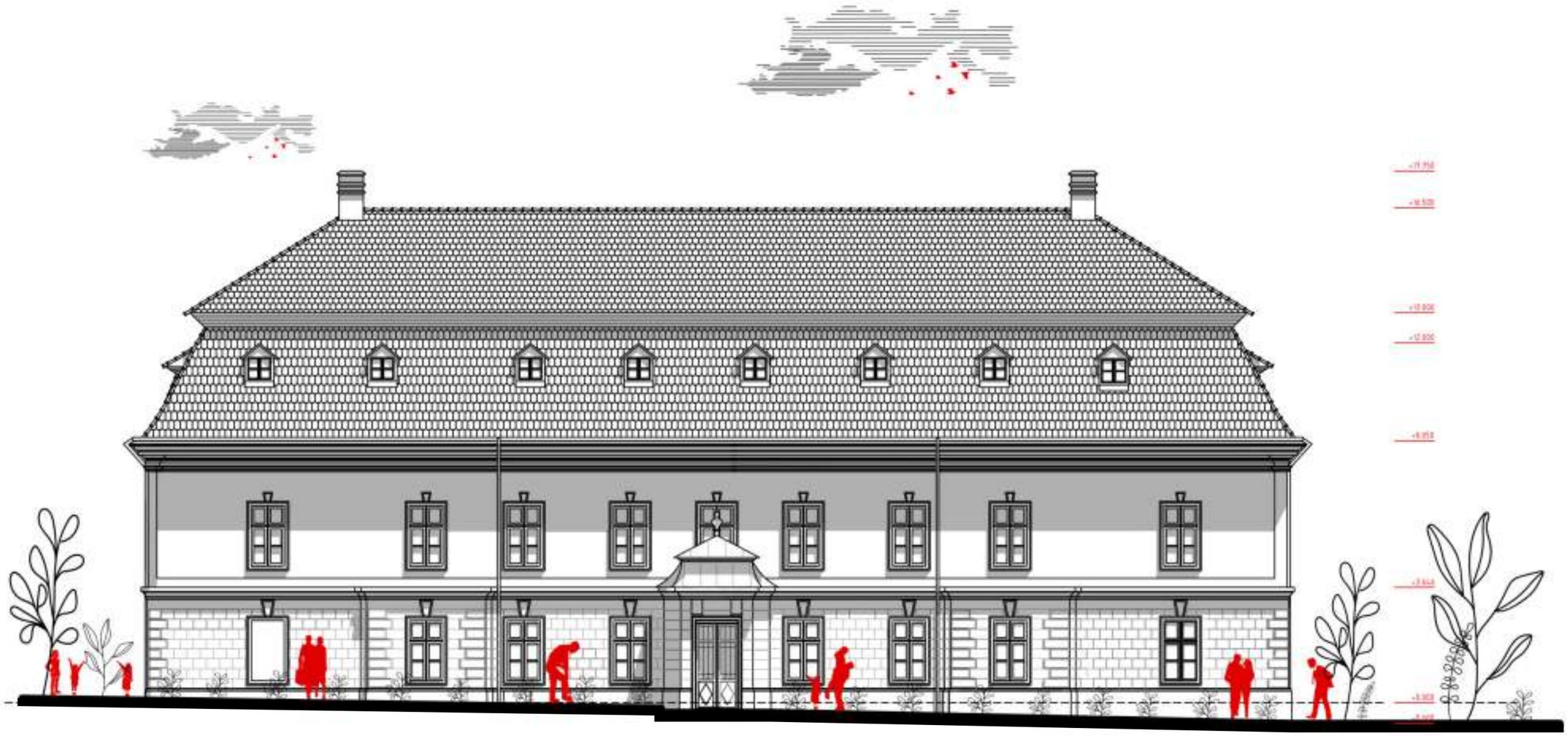

FAKULTA ARCHITEKTÚRY A DIZAJNU v BRATISLAVE Predmet: 1_ARF_M_Malá nadhodnotená VII Školský program: Architektúra a urbanizmus	Akad.rok 2022/2023	SKUS FAD
Cyklový pedagóg: doc. Ing. arch. Alexander Schlosser, PhD.		
Téma: Pamiatková obnova kaštieľa Nevoľnice		
Študent: Anna Mikulová, Hrvoj Sirotkanič		Mierka: 1 : 150
Hlavný pedagóg: Ing. arch. Peter Paulíny, PhD., doc. Ing. arch. Hazdrubal Hallová, PhD.		Číslo výkresu: 42
Ing. arch. Katarína Renac Valkovič, PhD.		
DUA dokumentácia: NOVOMESTSKÁ ŠKOLA		
Obsah výkresu: Pohľad juhozápadný		Dátum: 21.12.2022

_STAVEBNÉ ÚPRAVY POHĽAD JUHOVÝCHODNÝ

BÚRANÉ KONŠTRUKCIE

NOVÉ KONŠTRUKCIE

	FAKULTA ARCHITEKTÚRY A DIZAJNU v BRATISLAVE Predmet: 1_ARF_AE Ateliér navrhovania VII Študijný program: Architektúra a urbanizmus	Akad. rok 2022/2023
	Garant predmetu: doc. Ing. arch. Alexander Schlosser, PhD.	
	Téma: Pamiatková obnova kaštieľa Nevoľníce	
	Študent: Anna Mikušová, Nina Šavrdová	Mierka: 1 : 150
	Vedúci práce: Ing. arch. Pavol Paulíny, PhD., doc. Ing. arch. Hazeldine Hallová, PhD.	Číslo výkresu: 43
	Ing. arch. Katarína Renac Valkovič, PhD. DUR dokumentácia, Architektonická škola	
	Obsah výkresu: Stavebné úpravy pohľad juhovýchodný	Dátum: 21.12.2022

_POHĽAD JUHOVÝCHODNÝ

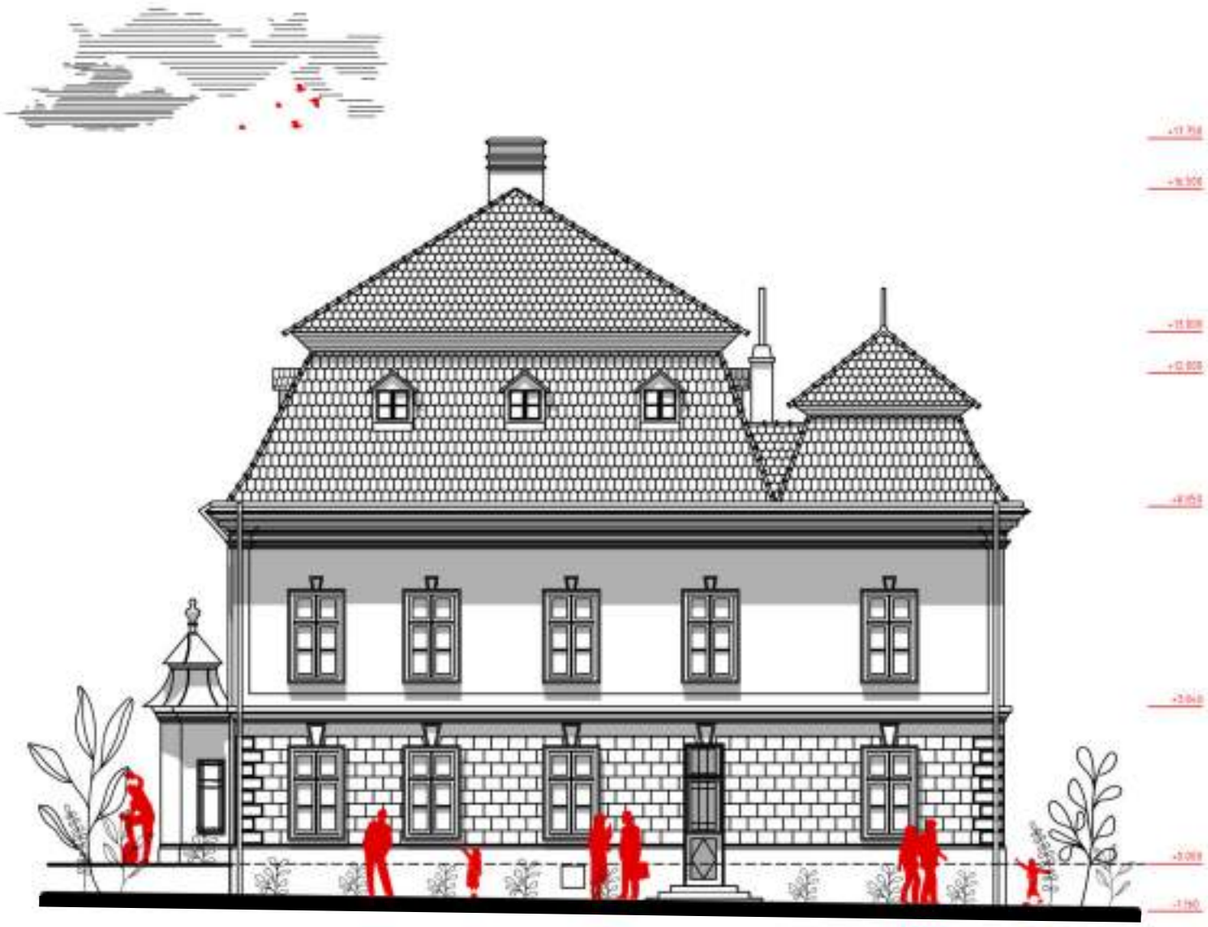

	FAKULTA ARCHITEKTÚRY A STAVIEB v BRATISLAVE Predmet: **1_ARF_M_MAR** Hardtkovská VII Školský program Architektúra a urbanizmus Akad. rok 2022/2023 Cyklový pedagóg: doc. Ing. arch. Alexander Schlosser, PhD.	FAD
	Téma: Pamiatková obnova kaštieľa Nevoľnice	
	Študent: Anna Mikulová, Hrvoj Sovičanski	Mierka: 1 : 150
	Hlavný pedagóg: Ing. arch. Peter Paulíny, PhD., doc. Ing. arch. Hazelda Hrušková, PhD. Ing. arch. Katarína Renac Valkovič, PhD. DUA dokumentácia: Architektonická škola	Číslo výkresu: 44
	Obsah výkresu: Analýza funkcií	Dátum: 21.12.2022

_STAVEBNÉ ÚPRAVY POHĽAD SEVEROVÝCHODNÝ

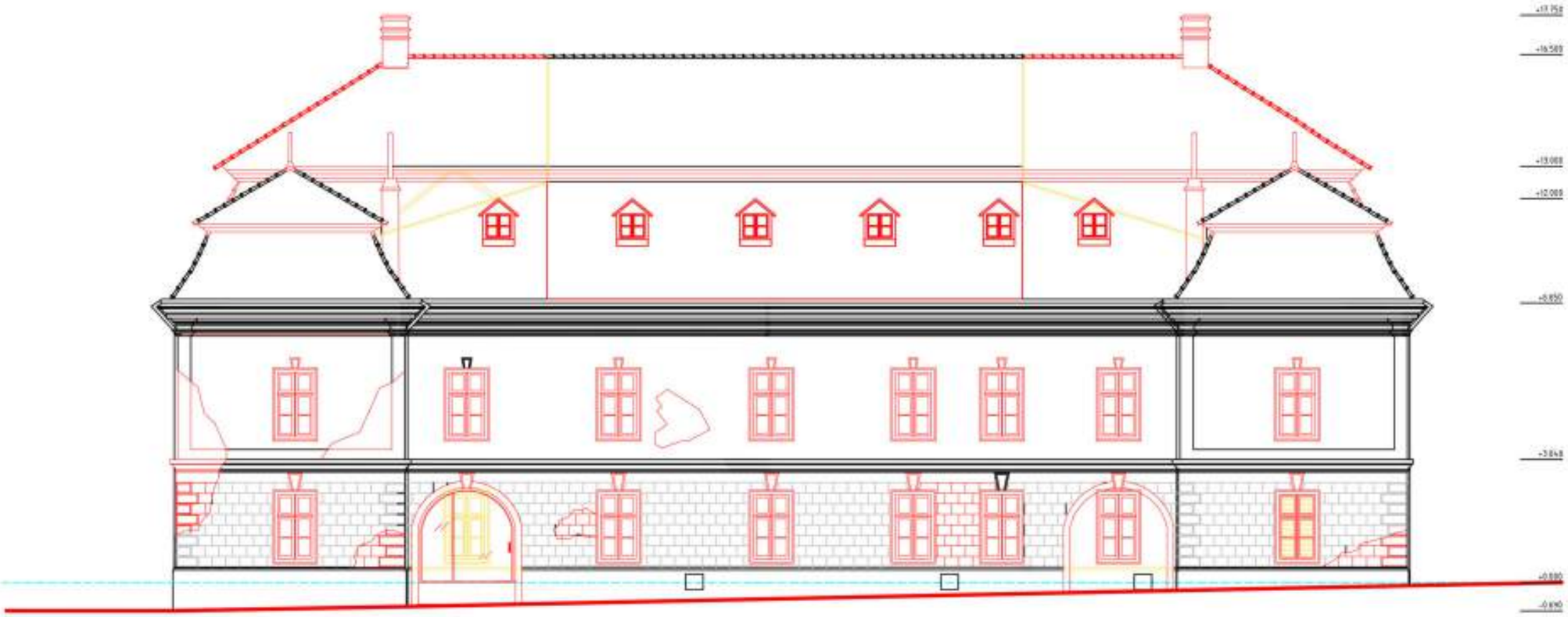

BÚRANÉ KONŠTRUKCIE

NOVÉ KONŠTRUKCIE

FAKULTA ARCHITEKTÚRY A DIZAJNU v BRATISLAVE Predmet: 1_ARF_AE Atelié navrhovania VII Školský program: Architektúra a urbanizmus	Akad. rok 2022/2023	FAD
Odborný garant/vedúci: doc. Ing. arch. Alexander Schlosser, PhD.		
Téma: Pamiatková obnova kaštieľa Nevoľnice		
Študent: Anna Mikušová, Nina Šimčíková		Mierka: 1 : 150
Hlavný pedagóg: Ing. arch. Pavol Paulíny, PhD., doc. Ing. arch. Hasalíková Mišíková, PhD.		Číslo výkresu: 45
Ing. arch. Katarína Renac Valkovič, PhD. Dr.rer.nat. Dokumentácia, Architektonická škoda		
Obsah výkresu: Stavebné úpravy pohľad severovýchodný		Dátum: 21.12.2022

_POHĽAD SEVEROVÝCHODNÝ

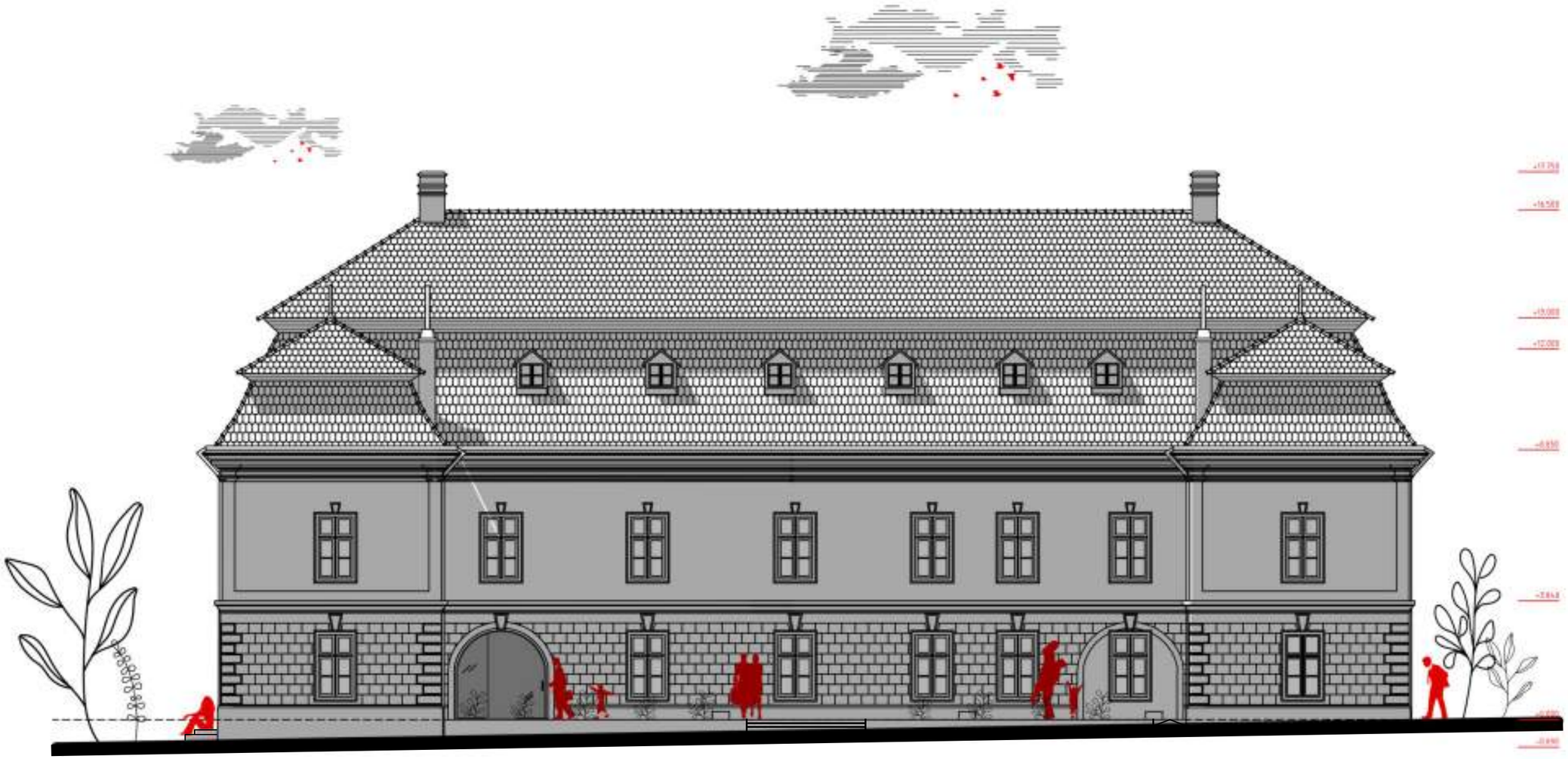

	FAKULTA ARCHITEKTÚRY A DIZAJNU v BRATISLAVE Predmet: 1_ARF_AE Ateliér navrhovania VII Študijný program: Architektúra a urbanizmus Akad. rok 2022/2023 Odborný poradca: doc. Ing. arch. Alexander Schlosser, PhD.	NRW FAD
	Téma: Pamiatkové obnova kaštieľa Nevoľice	
	Študent: Anna Mikušová, Nina Sivoková	Mierka: 1 : 150
	Vedúci práce: Ing. arch. Peter Paulíny, PhD., doc. Ing. arch. Hedviga Hrabovská, PhD. Ing. arch. Katarína Renac Valkovič, PhD. DUR dokumentácia: Architektonický ateliér	Číslo výkresu: 46
	Obsah výkresu: Pohľad severovýchodný	Dátum: 21.12.2022

_STAVEBNÉ ÚRAVY REZ A-A'

BÚRANÉ KONŠTRUKCIE

NOVÉ KONŠTRUKCIE

FAKULTA ARCHITEKTÚRY A DIZAJNU v BRATISLAVE

Ateliér 1_AR2_Ml. Martin Hendrichovský VII

Študijný program: Architektúra a urbanizmus

Akad. rok 2022/2023

Garant predmetu: doc. Ing. arch. Alojz Ivan Šimeček, PhD.

Téma: Pamiatková obnova kaštieľa Hanušovce

Študent: Anna Mikušová, Nina Šimčíková

Vedúci ateliéru: Ing. arch. Pavol Paulíny, PhD., doc. Ing. arch. Hadeľka Hallová, PhD.

Ing. arch. Katarína Neves Vojtková, PhD.

Druh dokumentácie: Architektonická štúdia

Obsah výkresu: Stavebné úpravy Rez A-A'

Mierka: 1 : 150

Číslo výkresu: 47

Dátum: 21.12.2022

_REZ A-A'

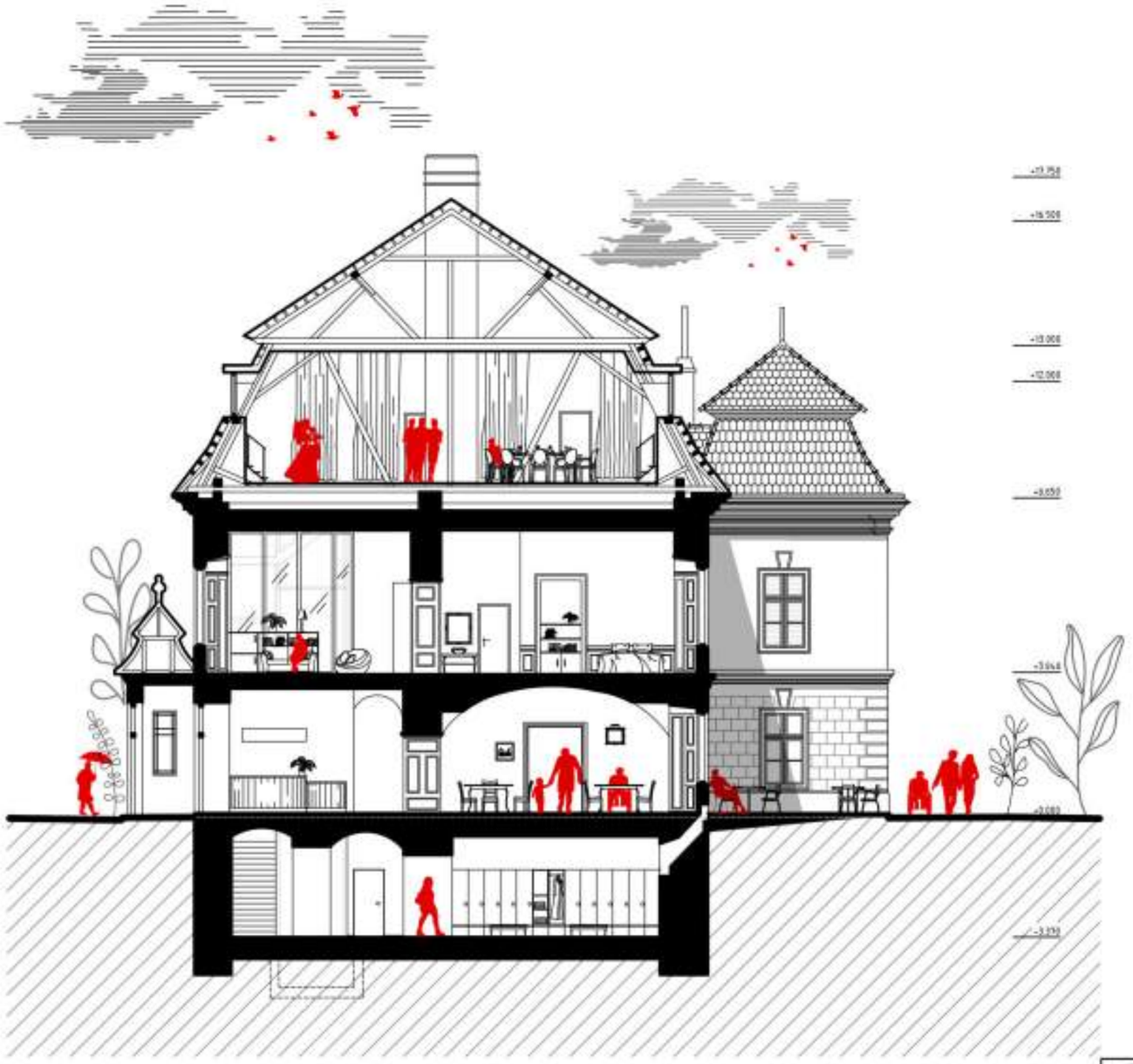

	FAKULTA ARCHITEKTÚRY A DIZAJNU v BRATISLAVE	
	Predmet: **1_AR_M_Malá nadhovnáta VII**	
	Školský program: Architektúra a urbanizmus	Akad. rok 2022/2023
	Odborní poradcovia: doc. Ing. arch. Alojzander Schlesinger, PhD.	
	Téma: Pamiatková obnova bývalého kaviarne	
	Študent: Anna Mikušová, Nina Šimčíková	Mierka: 1 : 150
	Hlavný poradca: Ing. arch. Pavol Paulíny, PhD., doc. Ing. arch. Hadeldis Halikova, PhD.	Číslo výkresu: 48
	Ing. arch. Katarína Neves Valkovič, PhD.	
	Dr.H. dokumentácia: Architektonická škola	
	Obsah výkresu: Rez A-A'	Dátum: 21.12.2022

_STAVEBNÉ ÚRAVY REZ B-B'

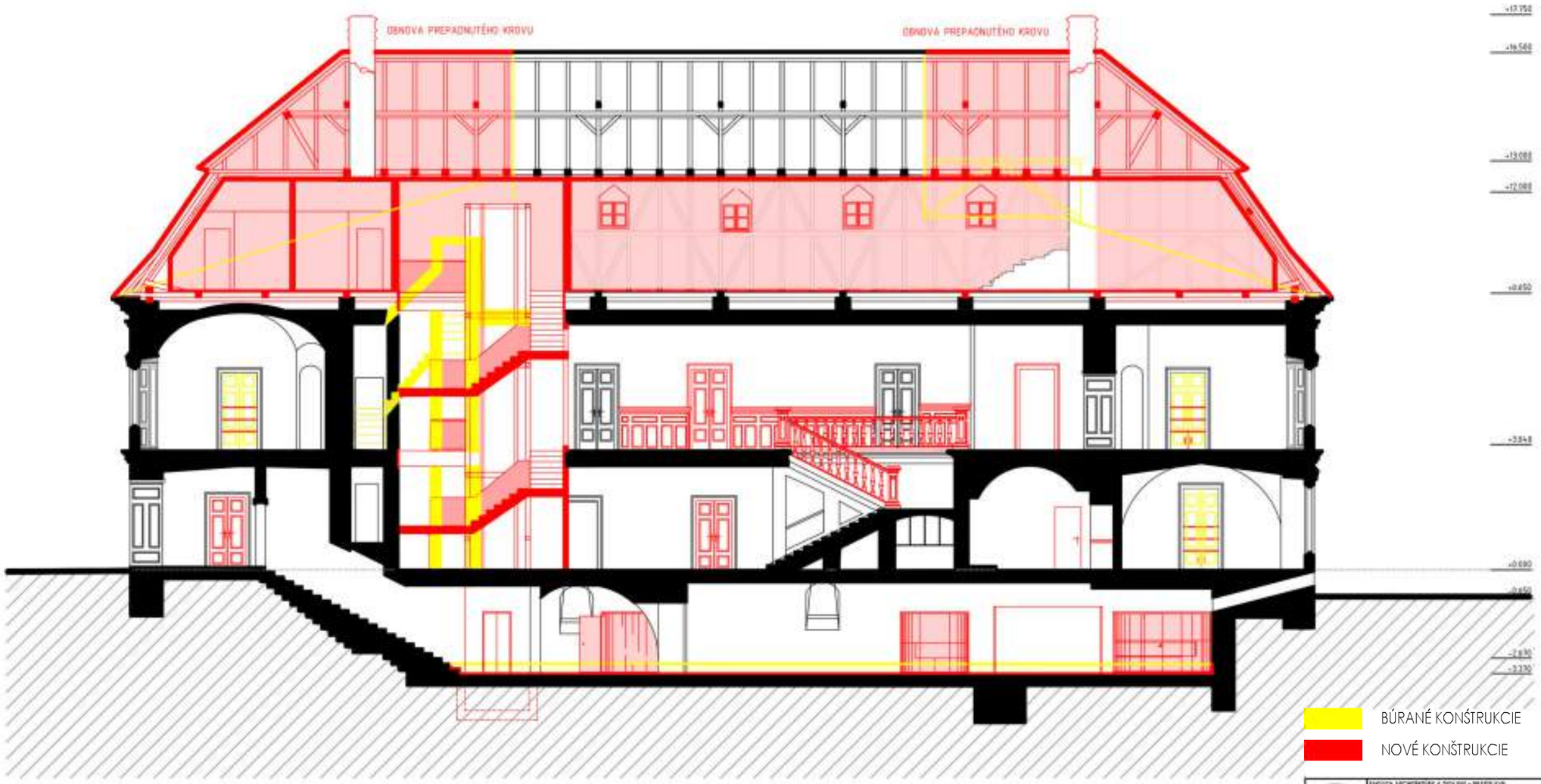

BÚRANÉ KONŠTRUKCIE

NOVÉ KONŠTRUKCIE

FAKULTA ARCHITEKTÚRY A DIZAJNU v BRATISLAVE

Ročník: 1. AR7_AI Atelier Hankovanka VII

Školský program Architektúra a urbanizmus

Akad. rok 2022/2023

Zadanie predmetu: doc. Ing. arch. Alexander Schlosser, PhD.

Téma:

Pamiatková obnova kaštieľa Hankovce

Študent: Anna Mikulová, Nina Sprišiková

Hlavný pedagóg: Ing. arch. Peter Paulíny, PhD., doc. Ing. arch. Hanáčková-Mikulová, PhD.

Ing. arch. Katarína Renyi-Vašková, PhD.

Ing. arch. Ondrej Ondrejka

Dizajn dokumentácie: Architektonická škola

Obsah výkresu: Stavebné úpravy Rez B-B'

Mierka: 1 : 150

Číslo výkresu: 49

Dátum: 21.12.2022

_REZ B-B'

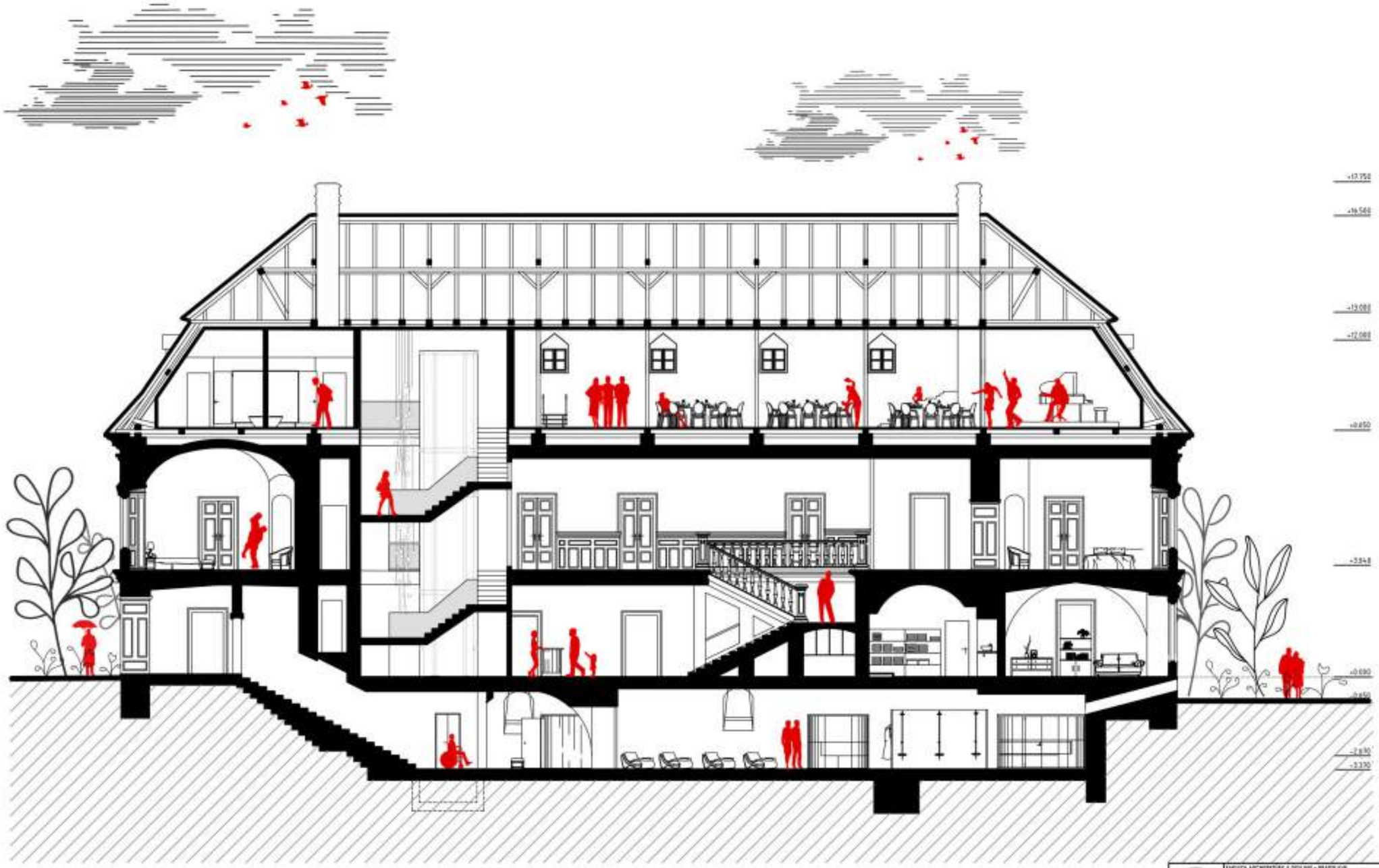

FAKULTA ARCHITEKTÚRY A DIZAJNU v BRATISLAVE Pracovisko: 1_AKF_Ml_Mária Hankovská VII Študijný program: Architektúra a urbanizmus	Akad. rok 2022/2023	STU FAD
Vedúci ateliéru: doc. Ing. arch. Alojzia Gráfová, PhD.		
Téma: Pamiatková obnova kaštieľa Nevoľníce		
Študent: Anna Mikušová, Nina Šandrová		Mierka: 1 : 150
Hlavný pedagóg: Ing. arch. Pavol Paulíny, PhD., doc. Ing. arch. Hadeľka Hrušková, PhD.		Číslo výkresu: 50
Ing. arch. Katarína Neves Vojtková, PhD.		
Druh dokumentácie: Architektonická štúdia		
Obsah výkresu: Rez B-B'		Dátum: 21.12.2022

_VIZUALIZÁCIA HLAVNÉHO VSTUPU

	FAKULTA ARCHITEKTÚRY A DIZAJNU v BRATISLAVE Predmet: **1_ARF_AE Ateliér navrhovania VII** Študijný program: Architektúra a urbanizmus Akad. rok 2022/2023 Garant predmetu: doc. Ing. arch. Alexander Schlosser, PhD.	STU FAD
	Téma: Pamiatková obnova kaštieľa Nevoľnice	
	Študenti: Anna Mikulková, Nina Šimčíková	Meriło:
	Hlavný pedagóg: Ing. arch. Pavol Paulíny, PhD., doc. Ing. arch. Hazeldec Halásová, PhD. Ing. arch. Svetlana Renac Valkovič, PhD. Grafi dokumentácia: Architektonický ateliér	Číslo výkresu: 51
	Obsah výkresu: Vizualizácia hlavného vstupu	Dátum: 21.12.2022

_VIZUALIZÁCIA HLAVNÉHO VSTUPU

	FAKULTA ARCHITEKTÚRY A DIZAJNU v BRATISLAVE Ročník: 1_AKF_Ml Meno navrhovateľa VII Školský program: Architektúra a urbanizmus Akad. rok 2022/2023 Vedení pedagógovia: doc. Ing. arch. Alexander Schlosser, PhD.	STU FAD
	Téma: Pamiatková obnova kaštieľa Nevoľnice	
	Študenti: Anna Mikušová, Nina Sovičová	Meno
	Hlavný pedagóg: Ing. arch. Pavol Paulíny, PhD., doc. Ing. arch. Naděžda Hulková, PhD. Ing. arch. Katarína Renac Valkovič, PhD. Grafi dokumentácia: Architektonický dizajn	Číslo výkresu: 52
	Obsah výkresu: Vizualizácia hlavného vstupu	Dátum: 21.12.2022

_VIZUALIZÁCIA ZADNEJ ČASTI KAŠTIEĽA

FAKULTA ARCHITEKTÚRY A DIZAJNU v BRATISLAVE Predmet: 1_ARF_A2 Atelié navrhovania VII Školský program: Architektúra a urbanizmus	Akad. rok 2020/2021	STU FAD
Odborný garant ateliéru: doc. Ing. arch. Alexander Schlosser, PhD.		
Téma: Parciálna obnova kaštieľa Hevenesa		
Študent: Anna Mikulová, Nina Šimčíková		Ateliér:
Vedúci ateliéru: Ing. arch. Pavol Paulíny, PhD., doc. Ing. arch. Hanáčková-Maláková, PhD.		Číslo výkresu: 53
Ing. arch. Katarína Rosa Valkovská, PhD.		
Dr.rh. dokumentácia: Architektonická škola		
Obsah výkresu: Vizualizácia zadnej časti kaštieľa		Dátum: 21.12.2020

_VIZUALIZÁCIA TERASY

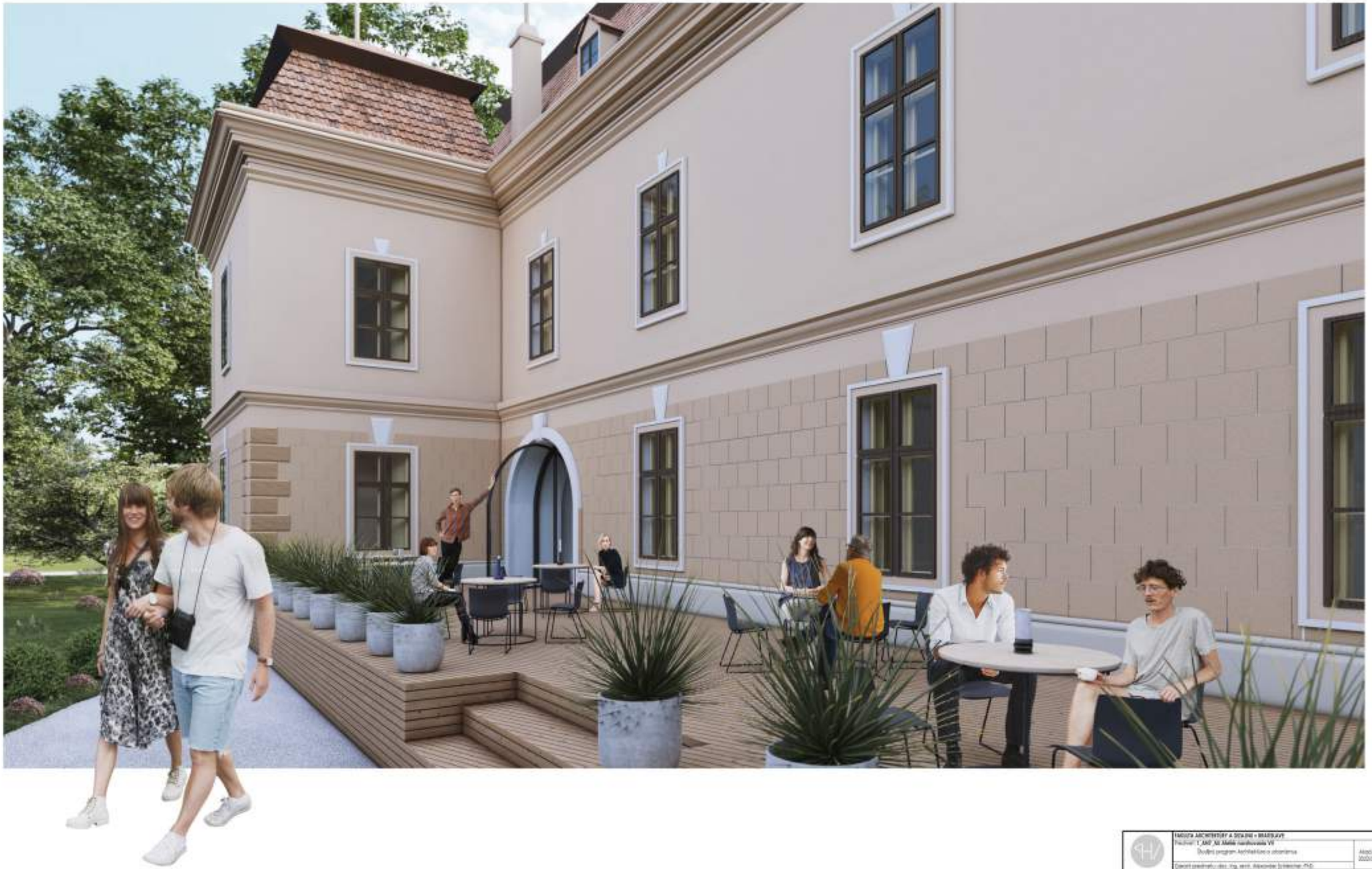

	FAKULTA ARCHITEKTÚRY A DIZAJNU v BRATISLAVE Predmet: 1_ARF_Ml Atelié navrhovania VII Školský program: Architektúra a urbanizmus Akad. rok 2022/2023 Vedúci ateliéru: doc. Ing. arch. Alexander Schlosser, PhD.	NTU FAD
	Téma: Pamiatkova obnova bývalého kaviarne	
	Študent: Anna Mikulková, Nina Sovičková	Meno
	Hlavný pedagóg: Ing. arch. Pavol Paulíny, PhD., doc. Ing. arch. Hadeleo Hudecová, PhD. Ing. arch. Katarína Renac Valkovič, PhD. Grafi dokumentácia: Architektonická škola	Číslo výkresu: 54
	Obsah výkresu: Vizualizácia terasy	Dátum: 21.12.2022

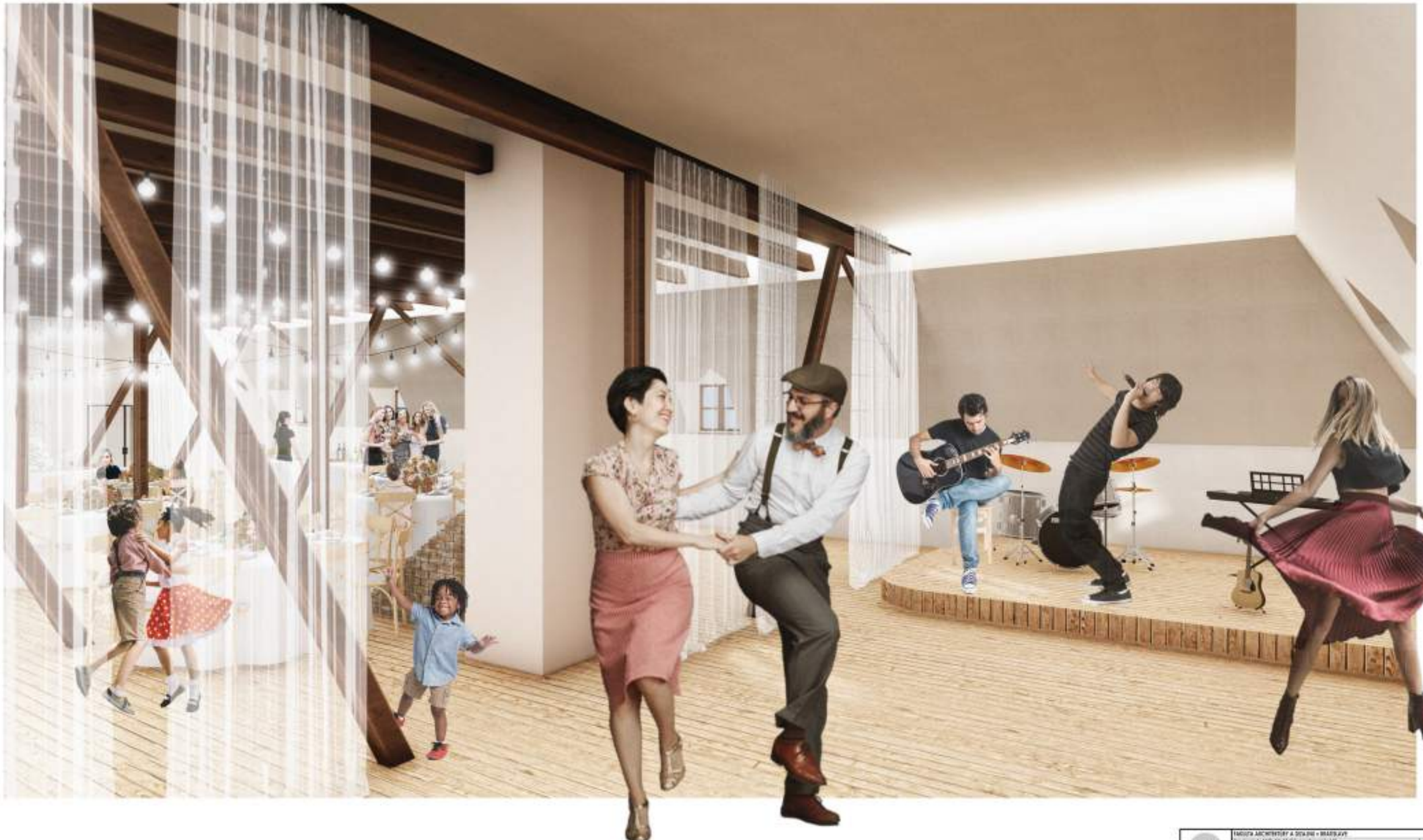

FAKULTA ARCHITEKTÚRY A DIZAJNU v BRATISLAVE

Predmet: 1_ARF_AII_Malá nadhovania VII

Študijný program: Architektúra a urbanizmus

Akad. rok 2022/2023

Odborný garant predmetu: doc. Ing. arch. Alexander Schwarzer, PhD.

Téma: Pamiatková obnova bývalého Mexxoxa

Študent: Anna Mikulášová, Nina Šimčíková

Vedúci prác: Ing. arch. Pavol Paulíny, PhD., doc. Ing. arch. Hazeldine Hallová, PhD.

Ing. arch. Katarína Renac Valkovič, PhD.

Druh dokumentácie: Architektonická štúdia

Obsah výkresu: Vizualizácia krovu

Mierka: Číslo výkresu: 55

Dátum: 21.12.2022

_VIZUALIZÁCIA KROVU

	FAKULTA ARCHITEKTÚRY A DIZAJNU v BRATISLAVE Pracovisko: 1. ARCH_Ad_Matiše Hardtkovská VII Študijný program: Architektúra a urbanizmus Akad. rok: 2022/2023 Vedúci ateliéru: doc. Ing. arch. Alexander Schlosser, PhD.	FAD
	Téma: Pamätníkova obrazovka kolíska Nevetice	
	Študent: Anna Mikulová, Nina Sivčíková	Ročník:
	Hlavný pedagóg: Ing. arch. Pavol Paulíny, PhD., doc. Ing. arch. Hazelbec Hrušková, PhD. Ing. arch. Katarína Renyi Vaškovská, PhD. Druh dokumentácie: NOTAHR/SOUČ/ROBB	Číslo výkresu: 56
	Obsah výkresu: Vizualizácia krovu	Dátum: 21.12.2022

_VIZUALIZÁCIA KROVU

	FAKULTA ARCHITEKTÚRY A DIZAJNU v BRATISLAVE Predmet: **1_ARF_XII_Malá nadhodnotená VII** Študijný program: Architektúra a urbanizmus Akad. rok: 2022/2023 Vedúci ateliéru: doc. Ing. arch. Alexander Schlosser, PhD.	FAD
	Téma: Pamiatková obnova kaštieľa Nevoľnice	
	Študent: Anna Mikulová, Mirai Sprušiansky	Ročník:
	Hlavný pedagóg: Ing. arch. Pavol Paulíny, PhD., doc. Ing. arch. Hadeľaová-Halásová, PhD.	Číslo výkresu: 57
	Ing. arch. Katarína Renger Valkovová, PhD. Druh dokumentácie: NOTAMI Kolaborácia	
	Obsah výkresu: Vizualizácia krovu	Dátum: 21.12.2022

_VIZUALIZÁCIA POSKYTOVANÉHO UBYTOVANIA

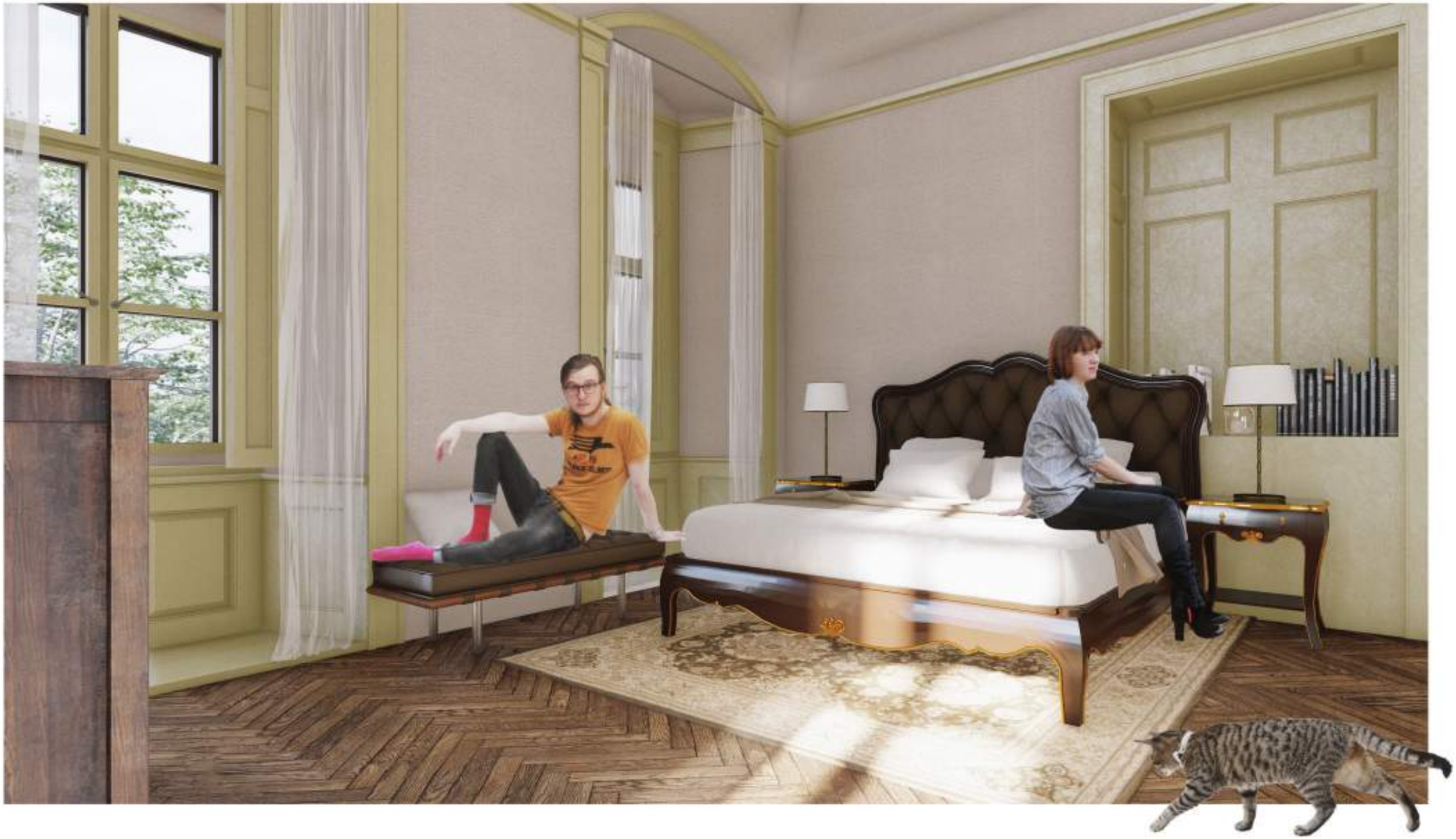

	FAKULTA ARCHITEKTÚRY A DIZAJNU v BRATISLAVE Ročník: 1_AKF_M Meno navrhovateľa VII Študijný program: Architektúra a urbanizmus Akad. rok 2022/2023 Zadanie zadávateľa: doc. Ing. arch. Alojzander Sylvester PhD.	STU FAD
	Téma: Pamiatková obnova kaštieľa Nevorice	
	Študent: Anna Mikulková, Nina Sovičková	Meno
	Meno pracovníka: Ing. arch. Pavol Paulíny, PhD., doc. Ing. arch. Naďežda Hrušková, PhD. Ing. arch. Katarína Renac Valkovič PhD. Druh dokumentácie: Architektonická štúdia	Číslo výkresu: 58
	Obsah výkresu: Vizualizácia poskytovaného ubytovania	Dátum: 21.12.2022

_VIZUALIZÁCIA POSKYTOVANÉHO UBYTOVANIA

FAKULTA ARCHITEKTÚRY A DIZAJNU v BRATISLAVE

Predmet: 1_ARF_AE Atelié navrhovania VII

Študijný program: Architektúra a urbanizmus

Akad. rok 2020/2021

Garant predmetu: doc. Ing. arch. Alexander Schlosser, PhD.

Téma: Pamiatková obnova kaštieľa Nevertice

Študent: Anna Mikušová, Nina Švoldová

Hlavný pedagóg: Ing. arch. Pavol Paulíny, PhD., doc. Ing. arch. Hazeldine Hallová, PhD.

Ing. arch. Katarína Renac Vulkovová, PhD.

Ing.arch. Dominika Archlebová, Bc.

Obsah výkresu: Vizualizácia poskytovaného ubytovania

Mierka: -

Číslo výkresu: 59

Dátum: 21.12.2020

_VIZUALIZÁCIA POSKYTOVANÉHO UBYTOVANIA

	FAKULTA ARCHITEKTÚRY A DIZAJNU v BRATISLAVE Fakulté: 1. AKF Ak. Mária Hamborská VII Študijný program: Architektúra a urbanizmus Akad. rok: 2022/2023 Ústavný pedagóg: doc. Ing. arch. Alexander Schlosser, PhD.	FAD
	Téma: Pamätníkova záchrana bývania Nevanice	
	Študent: Anna Mikulová, Miriam Sivoňová	Ročník:
	Vedúci práce: Ing. arch. Pavol Paulíny, PhD., doc. Ing. arch. Hadeľka Hrušková, PhD. Ing. arch. Katarína Renyi Valkovská, PhD. Druh dokumentácie: NOTAMI Nonstop Studio	Číslo výkresu: 60
	Obsah výkresu: Vizualizácia poskytovaného ubytovania	Dátum: 21.12.2022

_VIZUALIZÁCIA PODZEMNÉHO WELLNESS

	FAKULTA ARCHITEKTÚRY A DIZAJNU v BRATISLAVE Predmet: 1_ARF_AII_Atelié navrhovania VII Školský program: Architektúra a urbanizmus Vedúci ateliéru: doc. Ing. arch. Alexander Schlosser, PhD.	Akad. rok 2020/2021
	Téma: Pamiatková obnova kaštieľa Nevoľnice	
	Študent: Anna Mikulášová, Nina Švoňavová Vedúci prác: Ing. arch. Pavol Paulíny, PhD., doc. Ing. arch. Hazeldec Halásová, PhD. Ing. arch. Katarína Renac Valkovská, PhD. Druh dokumentácie: Architektonická štúdia Obsah výkresu: Vizualizácia podzemného wellness	mierka: Číslo výkresu: 61 Dátum: 21.12.2020

_VIZUALIZÁCIA PODZEMNÉHO WELLNESS

	FAKULTA ARCHITEKTÚRY A DIZAJNU v BRATISLAVE Predmet: **1_AKF_AII Ateliér navrhovania VII** Školský program: Architektúra a urbanizmus Akad. rok 2022/2023 Zodpovedný pedagóg: doc. Ing. arch. Aleksander Schlosser, PhD.	STU FAD
	Téma: Pamiatková ochrana bývalého kúpeľného Nevertice	
	Študent: Anna Mikulková, Nina Sovičková	Meno
	Hlavný pedagóg: Ing. arch. Pavol Paulíny, PhD., doc. Ing. arch. Hadeleo Hudecová, PhD. Ing. arch. Katarína Renac Valkovič, PhD. Grafi dokumentácia: Architektonická škola	Číslo výkresu: 62
	Obsah výkresu: Vizualizácia podzemného wellness	Dátum: 21.12.2022

_VIZUALIZÁCIA PODZEMNÉHO WELLNESS

FAKULTA ARCHITEKTÚRY A DIZAJNU v BRATISLAVE Predmet: 1_ARF_A2 Atelié navrhovania VII Školský program: Architektúra a urbanizmus	Akad. rok 2022/2023	STU FAD
Garant predmetu: doc. Ing. arch. Alexander Schlosser, PhD.		
Téma: Pamiatková ochrana bývalého kina		
Študent: Anna Mikulková, Nina Šimčíková		Ročník:
Vedúci ateliéru: Ing. arch. Pavol Paulíny, PhD., doc. Ing. arch. Hazeldine Halková, PhD.		Číslo výkresu: 63
Ing. arch. Katarína Renac Valkovská, PhD.		
Druh dokumentácie: Architektonická štúdia		
Obsah výkresu: Vizualizácia podzemného wellness		Dátum: 21.12.2022

_PÔDORYS SVADOBNÉHO PAVILÓNU

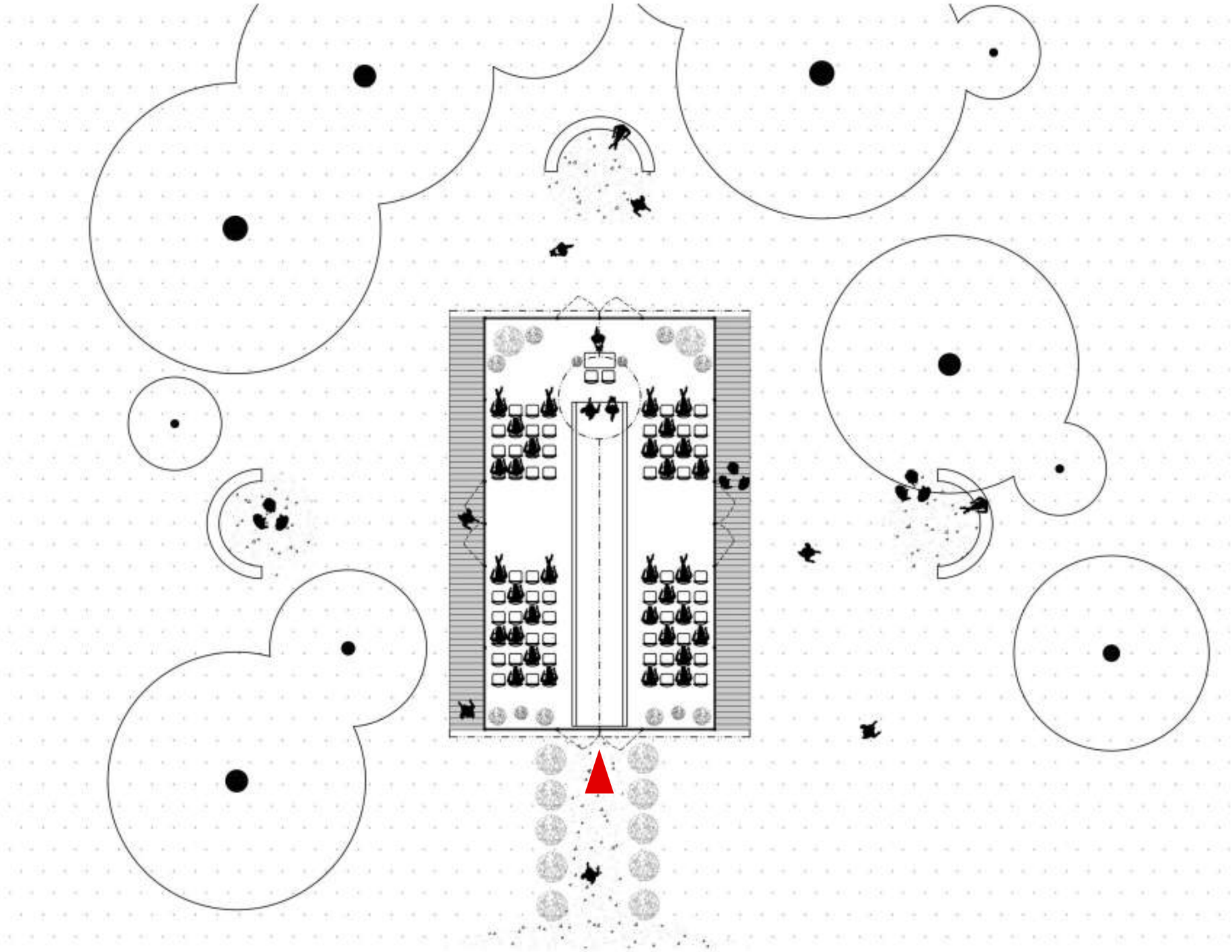

FAKULTA ARCHITEKTÚRY A DIZAJNU v BRATISLAVE Predmet: 1_AR7_M_Malá nadhovania VII Školský program Architektúra a urbanizmus	Akad. rok 2022/2023	STU FAD
Garant predmetu: doc. Ing. arch. Alexander Schlosser, PhD.		
Téma: Pamätníkové obrazovo krajiného Nevetice		
Študent: Anna Mikulová, Nina Sandková		Mierka: 1 : 150
Hlavný pedagóg: Ing. arch. Peter Paulíny, PhD., doc. Ing. arch. Hadeležo Hrešková, PhD.		Číslo výkresu: 64
Ing. arch. Katarína Renac Vyšková, PhD. DUA dokumentácia: Architektonická škola		
Obsah výkresu: Pôdorys svadobného pavilónu		Dátum: 21.12.2022

_POHĽADY A REZ PAVILÓNU

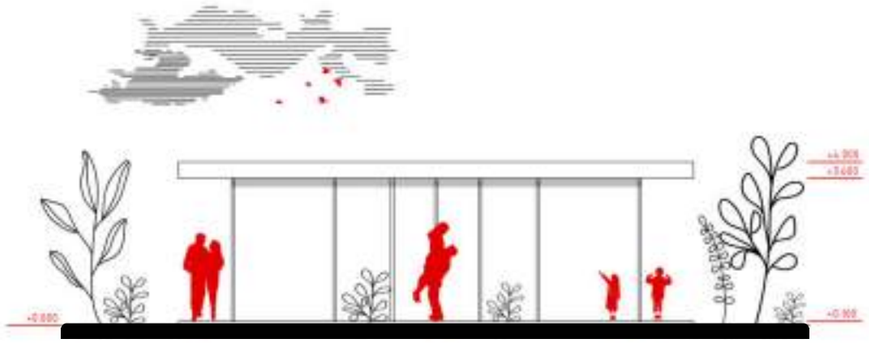

POHĽAD JUHOZÁPADNÝ A SEVEROVÝCHODNÝ

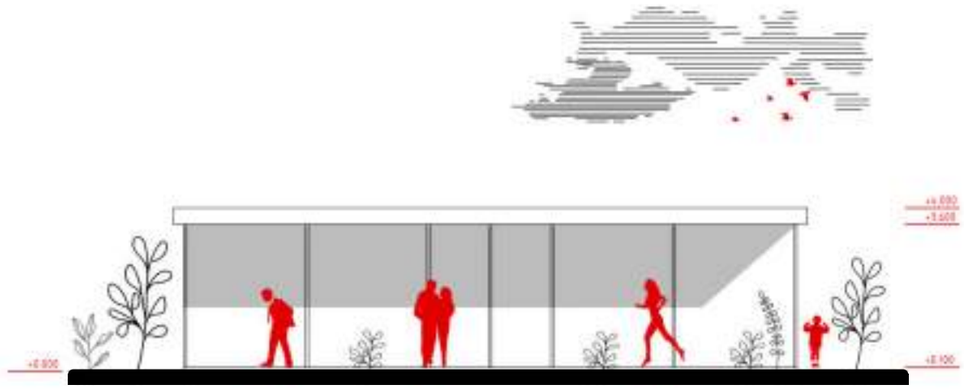

POHĽAD JUHOVÝCHODNÝ A SEVEROZÁPADNÝ

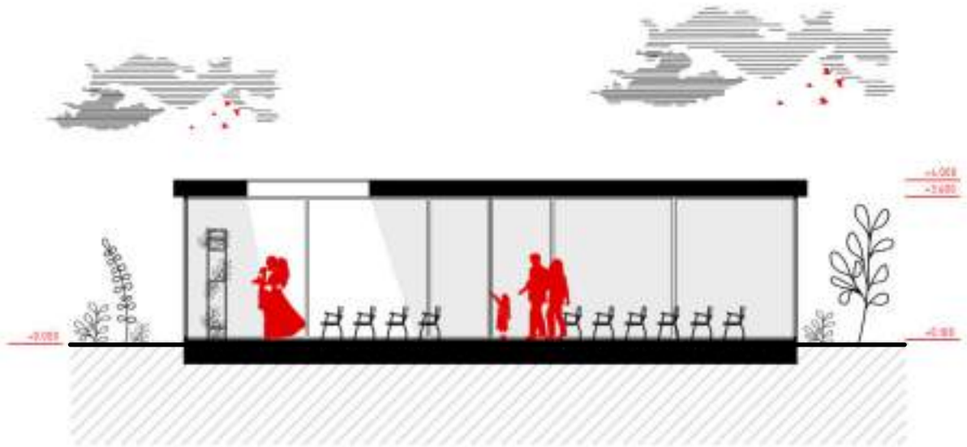

POZDĽŽNY REZ

	FAKULTA ARCHITEKTÚRY A DIZAJNU v BRATISLAVE Predmet: 1_ARF_M_Malá nadhovania VII Študijný program: Architektúra a urbanizmus Akad. rok 2020/2021	
	Cyklový pedagóg: doc. Ing. arch. Alexander Schlosser, PhD.	
	Téma: Pamätníkové objekty kolíbania Nevesta	
	Študent: Anna Mikulová, Hrvoj Sovičanić	Mierka: 1 : 150
	Hlavný pedagóg: Ing. arch. Peter Paulíny, PhD., doc. Ing. arch. Hazelda Hrušková, PhD.	Číslo výkresu: 65
	Ing. arch. Katarína Renac Valkovič, PhD.	
	DUA dokumentácia: Architektonická škola	
	Obsah výkresu: Pohľady a rez pavilónu	Dátum: 21.12.2020

_AXONOMETRIA PAVILÓNU

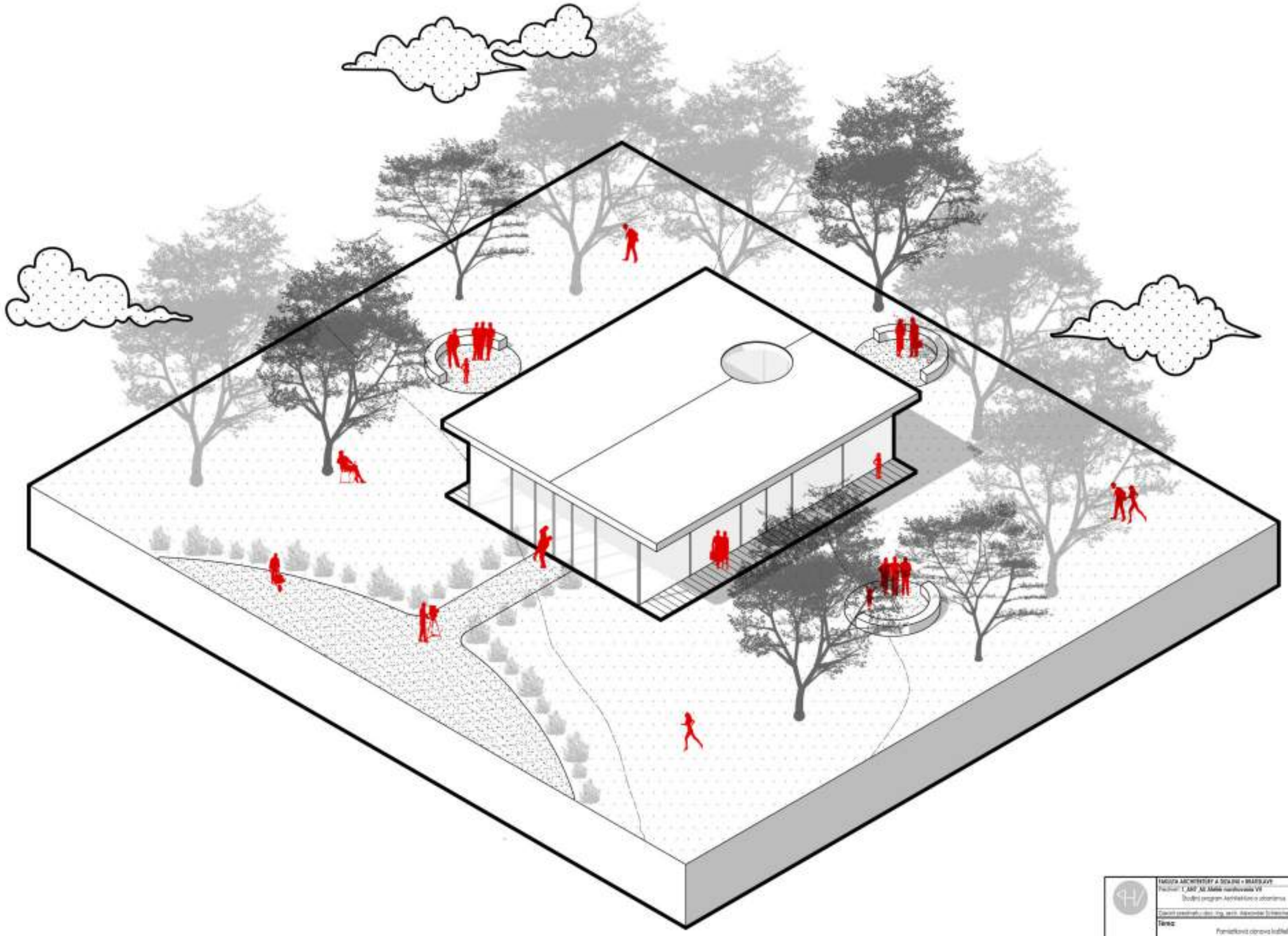

	FAKULTA ARCHITEKTÚRY A DIZAJNU v BRATISLAVE Predmet: 1_ARF_AII_Malá nadhodnota VII Študijný program: Architektúra a urbanizmus Akad. rok 2022/2023 Cyklový pedagóg: doc. Ing. arch. Alexander Schlosser, PhD.	NTU FAD
	Téma: Pamätníková obrana bratislavskej Novotaxe	
	Študent: Anna Mikulková, Hana Švrčková	Ročník:
	Hlavný pedagóg: Ing. arch. Peter Paulíny, PhD., doc. Ing. arch. Hazelbiki Hrabalová, PhD. Ing. arch. Katarína Renac-Valkovič, PhD. Druh dokumentácie: Architektonická štúdia	Číslo výkresu: 66
	Obsah výkresu: Axonometria pavilónu	Dátum: 21.12.2022

_PÔDORYS CHATIEK

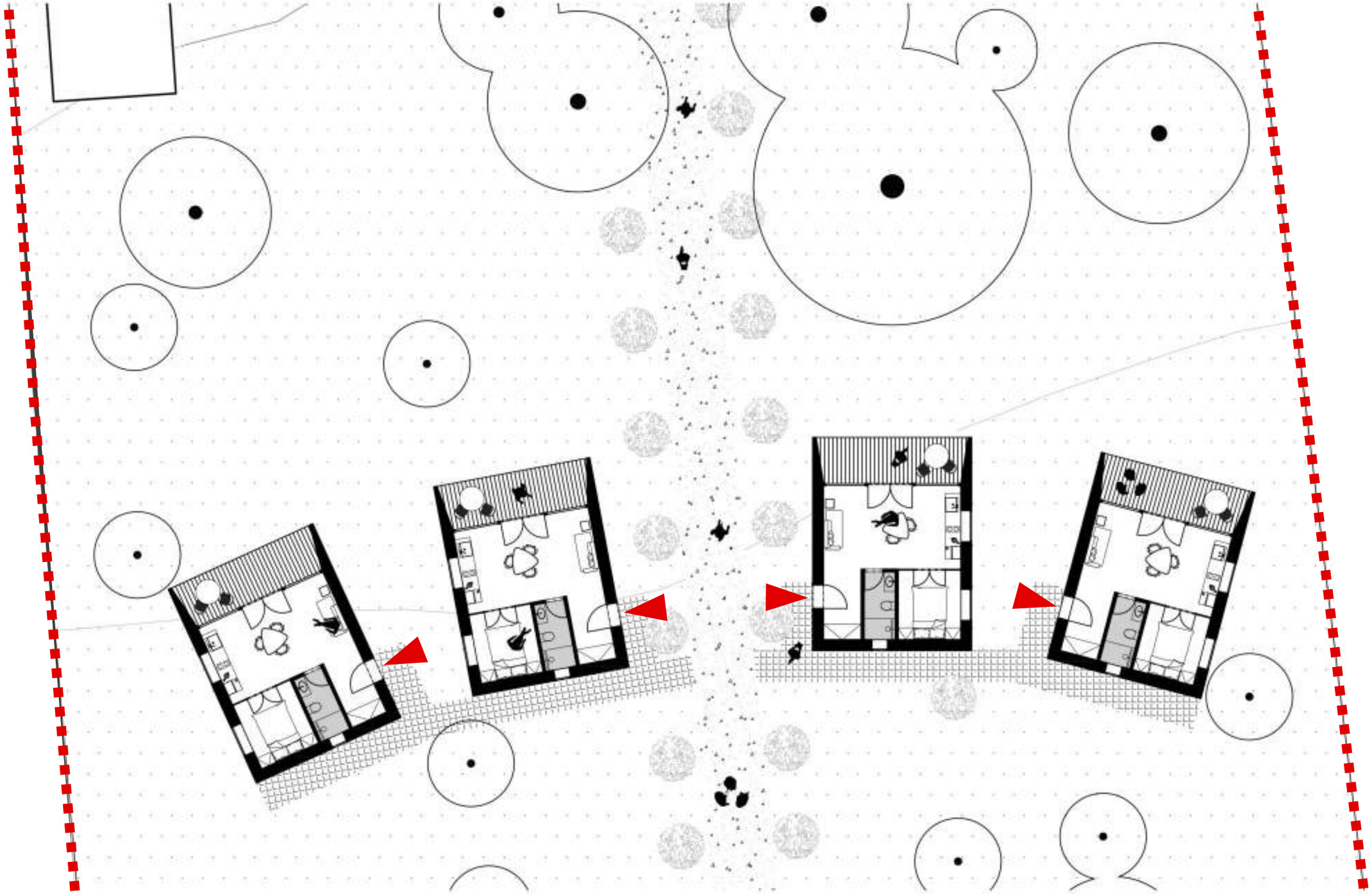

FAKULTA ARCHITEKTÚRY A DIZAJNU v BRATISLAVE Predmet: 1_ARF_AE Atelier navrhovania VII Školský program: Architektúra a urbanizmus	Akad. rok 2022/2023	STU FAD
Garant predmetu: doc. Ing. arch. Alexander Schlosser, PhD.		
Téma: Pamätníkova obrazová knižnica Kevatice		
Študent: Anna Mikušková, Nina Sivoňková		mierka 1 : 150
Vedúci ateliéru: ing. arch. Peter Paulíny, PhD., doc. Ing. arch. Hadeleba Hrušková, PhD.		Číslo výkresu: 67
Ing. arch. Katarína Renac Valkovič, PhD. Grafická dokumentácia: Architektonická škola		
Obsah výkresu: Pôdorys chatiek		Dátum: 21.12.2022

_POHĽADY A REZ CHATIEK

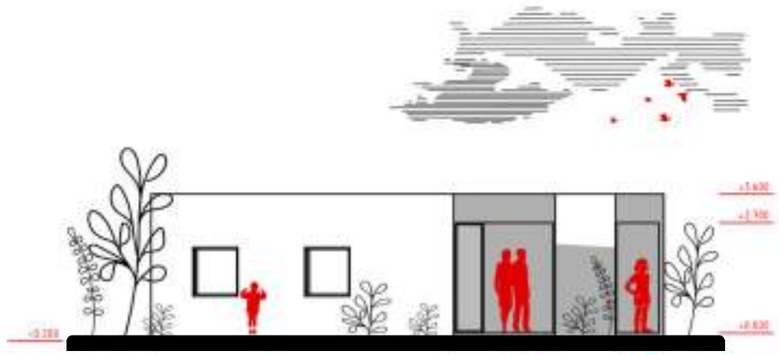

POHĽAD JUHOVÝCHODNÝ

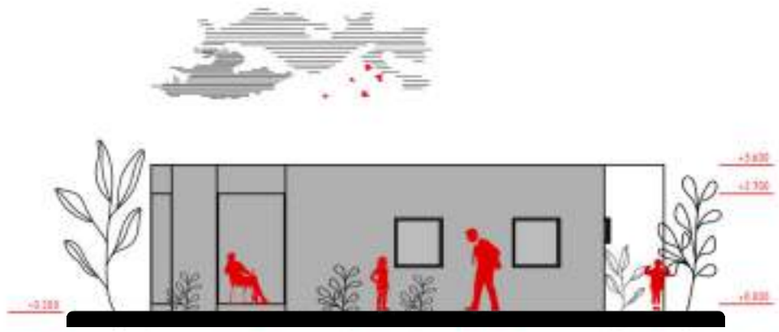

POHĽAD SEVEROZÁPADNÝ

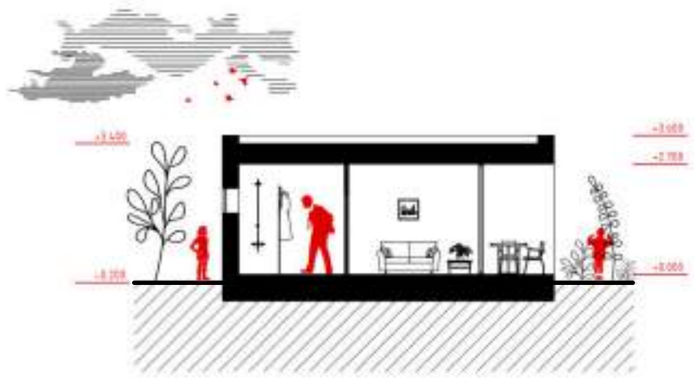

POZDĽŽNY REZ

	FAKULTA ARCHITEKTÚRY A DIZAJNU v BRATISLAVE Predmet: **1_AR7_M_Malá nadhovania VII** Školský program Architektúra a urbanizmus	Akad. rok 2022/2023
	Zadanie pedagogov: doc. Ing. arch. Alojzia Gráfnerová, PhD.	
	Téma: Pamiatková obnova kaštieľa Hanvalova	
	Študent: Anna Mikušová, Nina Šimčíková	Mierka: 1 : 150
	Hlavný pedagóg: Ing. arch. Pavol Paulíny, PhD., doc. Ing. arch. Hadeľka Hallová, PhD.	Číslo výkresu: 68
	Ing. arch. Katarína Neas Valkovič, PhD.	
	Druh dokumentácie: Architektonická štúdia	
	Obsah výkresu: Pohľady a rez chatiek	Dátum: 21.12.2022

_POHĽADY CHATIEK

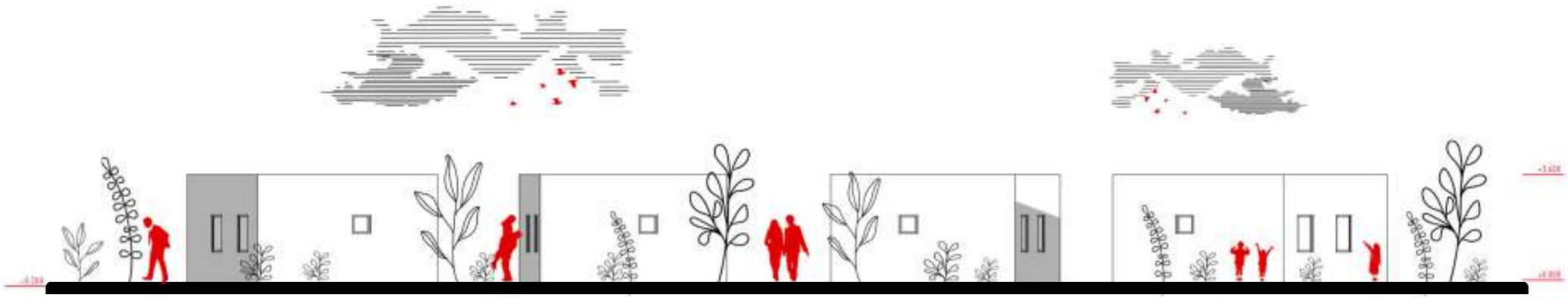

POHĽAD SEVEROVÝCHODNÝ

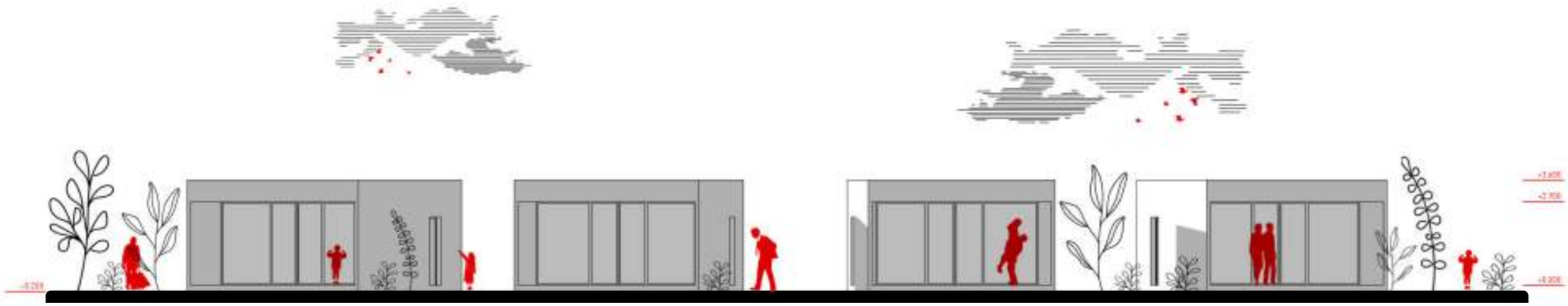

POHĽAD JUHOZÁPADNÝ

FAKULTA ARCHITEKTÚRY A DIZAJNU v BRATISLAVE

Predmet: 1_ARF_AII_Malá nadhodnota VII

Školský program Architektúra a urbanizmus

Akad. rok 2020/2021

Odborní pedagógovia: doc. Ing. arch. Alexander Schlosser, PhD.

Téma:

Pamätníková obrova krčfleki Nevatice

Študenti: Anna Mikulková, Nina Švrčková

Vedúci prác: Ing. arch. Peter Paulíny, PhD., doc. Ing. arch. Hanačka Hrašková, PhD.

Ing. arch. Katarína Renac Valkovič, PhD.

Druh dokumentácie: Architektonická štúdia

Obsah výkresu: Pohľady chatiek

STU FAD

Mierka: 1 : 150

Číslo výkresu: 69

Dátum: 21.12.2020

_PÔDORYS VONKAJŠIEHO WELLNESS

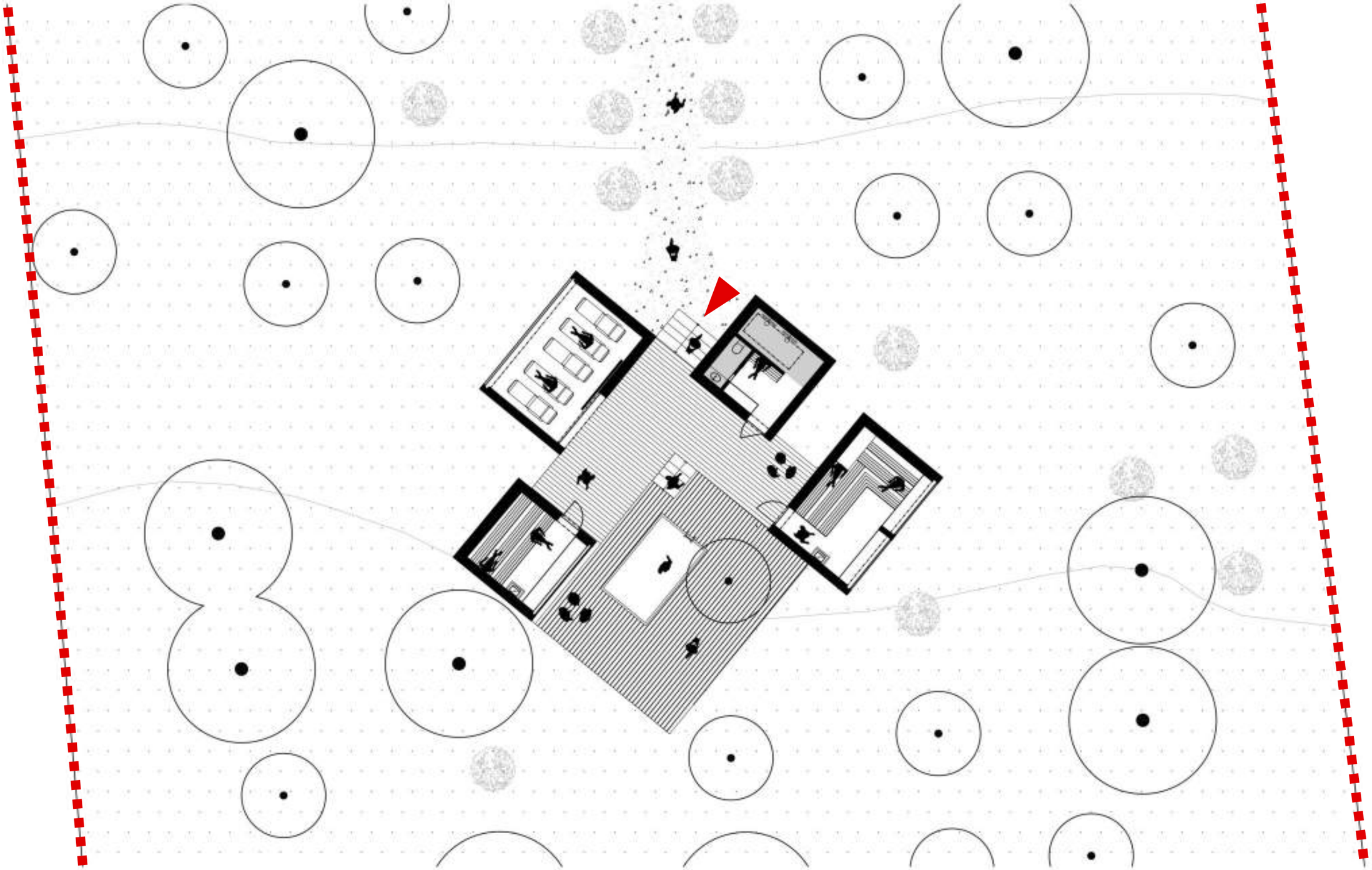

FAKULTA ARCHITEKTÚRY A DIZAJNU v BRATISLAVE Ročník: 1_ARF_AE Ateliér Hanthovská VII Školský program: Architektúra a urbanizmus	Akad. rok 2022/2023	STU FAD
Garant predmetu: doc. Ing. arch. Alexander Schlosser, PhD.		
Téma: Pomiestkové obrazce bodliaku Hanotaux		
Študent: Anna Mikušková, Nina Šavrčková		Mierka: 1 : 150
Vedúci práce: Ing. arch. Peter Paulíny, PhD., doc. Ing. arch. Hanáčková-Mikušová, PhD.		Číslo výkresu: 70
Ing. arch. Ksenéha Renac Valkovič, PhD. Druh dokumentácie: Architektonická štúdia		
Obsah výkresu: Pôdorys vonkajšieho wellness		Dátum: 21.12.2022

_POHĽADY VONKAJŠIEHO WELLNESS

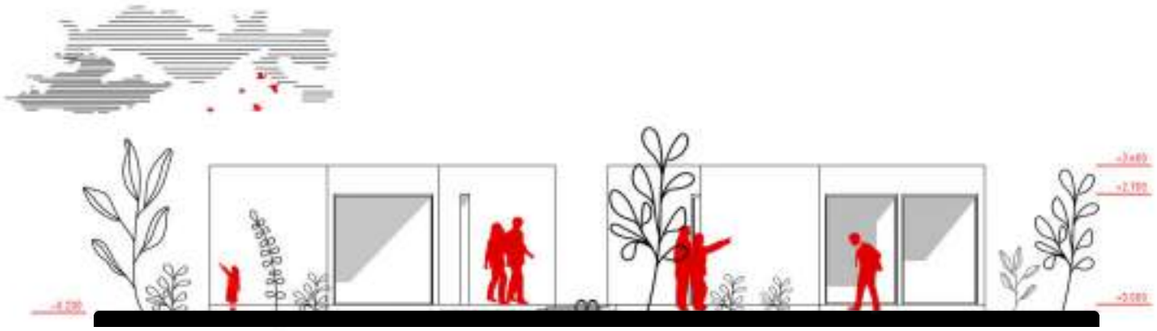

POHĽAD SEVEROVÝCHODNÝ

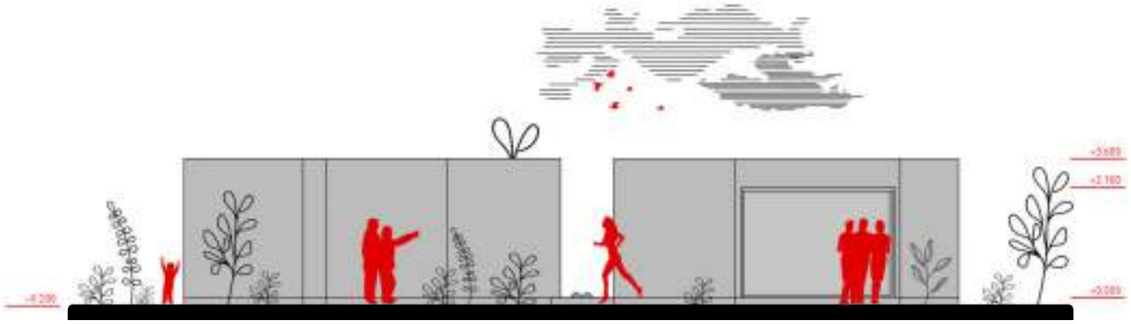

POHĽAD JUHOZÁPADNÝ

	FAKULTA ARCHITEKTÚRY A DIZAJNU v BRATISLAVE Pracovisko: 1_ARF_M_Malá nadhodnotná VII Študijný program: Architektúra a urbanizmus Akad. rok: 2022/2023	SKSI FAD
	Vedúci ateliéru: doc. Ing. arch. Alexander Schlosser, PhD.	
	Téma: Pamäťková obnova bývalého kúpaliska Nevanka	
	Študent: Anna Mikulová, Hrvoj Sovičkanič	Mierka: 1 : 150
	Hlavný pedagóg: Ing. arch. Peter Paulíny, PhD., doc. Ing. arch. Hadelika Hoštáková, PhD.	Číslo výkresu: 71
	Ing. arch. Katarína Renac Valkovič, PhD. DUA dokumentácia: Architektonická škola	
	Obsah výkresu: Pohľady vonkajšieho wellness	Dátum: 21.12.2022

_POHĽADY A REZ VONKAJŠIEHO WELLNESS

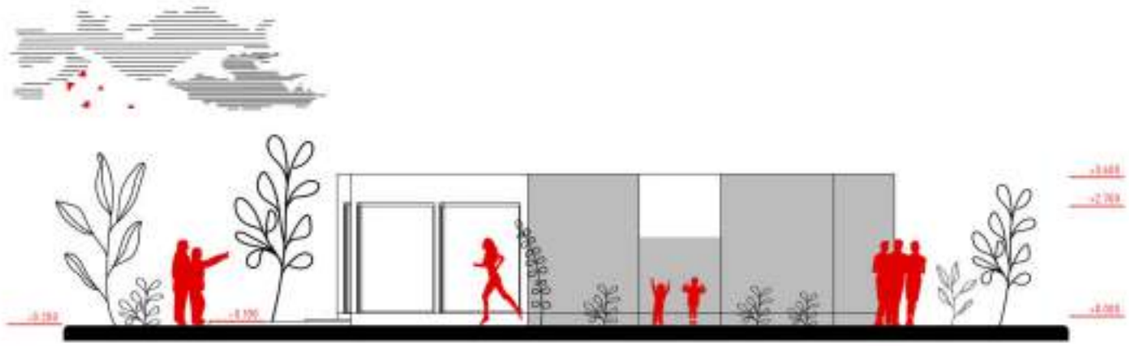

POHĽAD SEVEROZÁPADNÝ

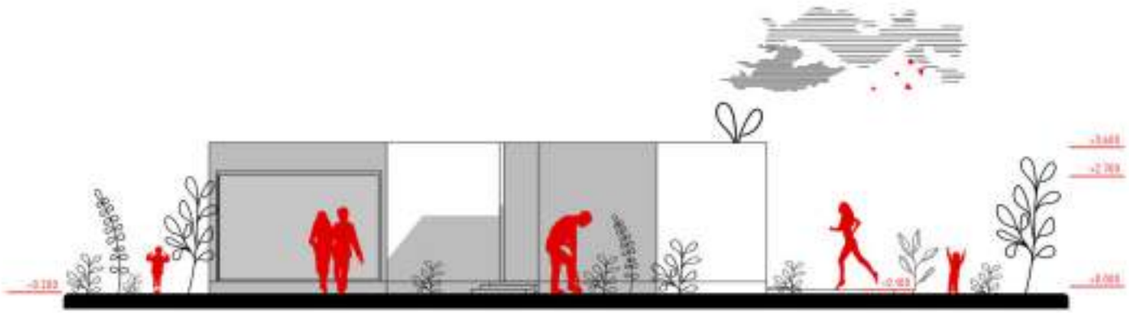

POHĽAD JUHOVÝCHODNÝ

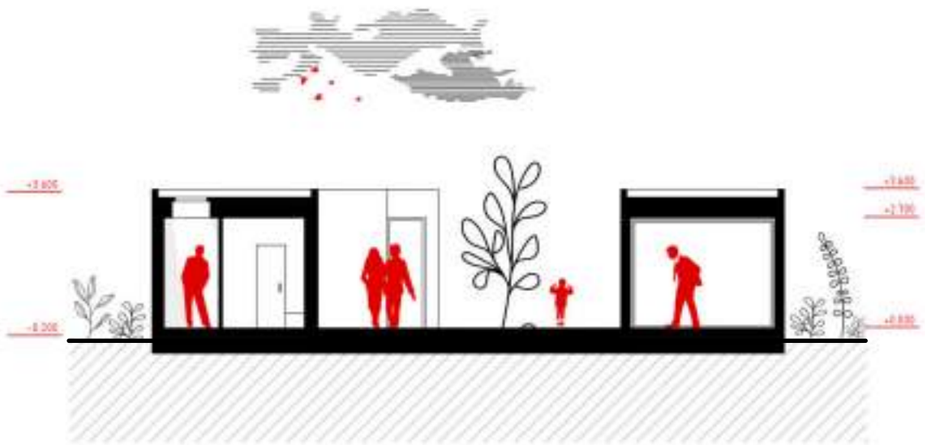

PRIEČNY REZ

FAKULTA ARCHITEKTÚRY A DIZAJNU v BRATISLAVE

Predmet: 1_ARF_AE Ateliér navrhovania VII

Školský program: Architektúra a urbanizmus

Akad. rok 2022/2023

Zadanie pedagogov: doc. Ing. arch. Alexander Schlosser, PhD.

Téma:

Pamiatkové obnova bývalého Kinostoca

Študent: Anna Mikušová, Nina Sivoková

Vedúci práce: Ing. arch. Peter Paulíny, PhD., doc. Ing. arch. Hadelka Hallová, PhD.

Ing. arch. Katarína Renac Valkovič, PhD.

Ústav dokumentácie, Architektonická škola

Obsah výkresu: Pohľady a rez vonkajšieho wellness

Mierka: 1 : 150

Číslo výkresu: 72

Dátum: 21.12.2022

_AXONOMETRIA CHATIEK A WELLNESS

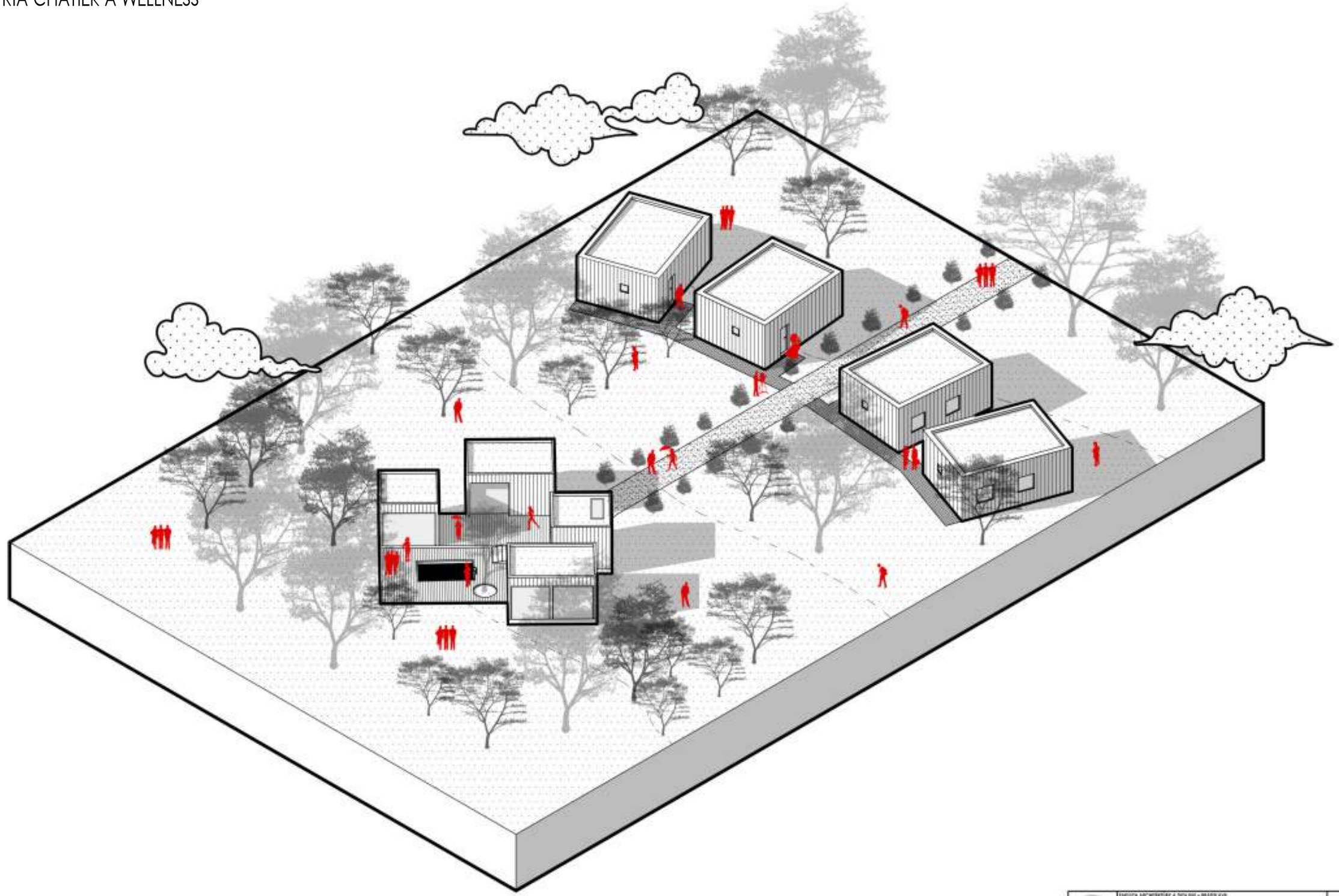

	FAKULTA ARCHITEKTÚRY A DIZAJNU v BRATISLAVE Predmet: T_ARF_AE Atelié navrhovania VII Študijný program: Architektúra a urbanizmus Akad. rok 2022/2023 Odborní pedagogovia: doc. Ing. arch. Alexander Schlenker, PhD.	NTW FAD
	Téma: Pamätníkové obrazovo krátkeho Nevetice	
	Študent: Anna Mikušová, Nina Šimčíková	Hodnotenie:
	Hlavný pedagóg: Ing. arch. Peter Paulíny, PhD., doc. Ing. arch. Hazeldea Hrušková, PhD. Ing. arch. Svetlana Renac Valkovič, PhD. Dr.rer.dok.urbanistickej a krajinnej štúdia	Číslo výkresu: 73
	Obsah výkresu: Axonometria chatiek a wellness	Dátum: 21.12.2022

_VIZUALIZÁCIA PAVILÓNU

	FAKULTA ARCHITEKTÚRY A DIZAJNU v BRATISLAVE	
	Predmet: **1_AKF_M_Mešie navrhovanie VII**	
	Študijný program: Architektúra a urbanizmus — Akad. rok 2022/2023	
	Garant predmetu: doc. Ing. arch. Alexander Schlosser, PhD.	
	Téma: Pamiatková obnova kaštieľa Nevorice	
	Študent: Anna Mikušová, Nina Sovičková	Ročník:
	Vedúci ateliéru: Ing. arch. Pavol Paulíny, PhD., doc. Ing. arch. Hadeľa Hudecová, PhD., Ing. arch. Katarína Renác Valkovič, PhD.	Číslo výkresu: 72
	Druh dokumentácie: Architektonická štúdia	
	Obsah výkresu: Vizualizácia pavilónu	Dátum: 21.12.2022

_VIZUALIZÁCIA PAVILÓNU

	FAKULTA ARCHITEKTÚRY A DIZAJNU v BRATISLAVE Pracovisko: 1_ARF_Ml_Malá nadhodnotená VII Študijný program: Architektúra a urbanizmus	Akad. rok 2022/2023
	Vedúci predmetu: doc. Ing. arch. Alexander Schlosser, PhD.	
	Téma: Pamätníkova záhrada kaštieľa Nevorice	
	Študent: Anna Mikulová, Mirai Sovičková	Ročník:
	Hlavný pedagóg: Ing. arch. Pavol Paulíny, PhD., doc. Ing. arch. Hazeldec Halková, PhD.	Číslo výkresu: 73
	Ing. arch. Katarína Renac Valkovič, PhD.	
	Druh dokumentácie: NOTAREN/UVÓ ÚSKÁ	
	Obsah výkresu: Vizualizácia pavilónu	Dátum: 21.12.2022

_VIZUALIZÁCIA PRIEHĽADU NA KAŠTIEĽ

	FAKULTA ARCHITEKTÚRY A DIZAJNU v BRATISLAVE Predmet: 1_AKF_XII Ateliér navrhovania VII Študijný program: Architektúra a urbanizmus Akad. rok 2020/2021 Vedúci ateliéru: doc. Ing. arch. Alexander Schlosser, PhD.	FAD
	Téma: Pamiatková obnova kaštieľa Hlavatice	
	Študent: Anna Vikulová, Ivica Sivčíková	meno
	Hlavný pedagóg: Ing. arch. Pavol Paulíny, PhD., doc. Ing. arch. Hazeldine Hlaváková, PhD. Ing. arch. Katarína Renyi Vaškovská, PhD. Grafická dokumentácia: INGRAM Studio, Bratislava	Číslo výkresu: 74
	Obsah výkresu: Vizualizácia priehľadu na kaštieľ	Dátum: 21.12.2020

_VIZUALIZÁCIA WELLNESS

	FAKULTA ARCHITEKTÚRY A DIZAJNU v BRATISLAVE Predmet: **1_ARF_XII_Máster navrhovania VII** Študijný program: Architektúra a urbanizmus Akad. rok: 2022/2023 Vedúci ateliéru: doc. Ing. arch. Alexander Schlosser, PhD.	FAD
	Téma: Pamiatková obnova kúpeľov Nevanice	
	Študent: Anna Mikulová, Ivica Sivčíková	Ročník:
	Hlavný pedagóg: Ing. arch. Pavol Paulíny, PhD., doc. Ing. arch. Hazeldine Hlaváková, PhD. Ing. arch. Katarína Renpo Valkovská, PhD. Tvorba dokumentácie: INCOMPANY s.r.o. Bratislava	Číslo výkresu: 76
	Obsah výkresu: Vizualizácia wellness	Dátum: 21.12.2022

_VIZUALIZÁCIA WELLNESS

FAKULTA ARCHITEKTÚRY A DIZAJNU v BRATISLAVE Predmet: 1_ARF_AE Atelié navrhovania VII Školský program Architektúra a urbanizmus	Akad. rok 2020/2021	STU FAD
Garant predmetu: doc. Ing. arch. Alexander Schlosser, PhD.		
Téma: Pamiatková ochrana bývalého kúpaliska Novotrade		
Študent: Anna Mikulová, Nina Šimčíková		Známka:
Hlavný pedagóg: Ing. arch. Pavol Paulíny, PhD., doc. Ing. arch. Hazeldine Malková, PhD.		Počet výkresov: 75
Ing. arch. Katarína Rosa Vulkovová, PhD.		
Dr.rl. dokumentácia: Architektonická škola		
Obsah výkresu: Vizualizácia wellness		Dátum: 21.12.2020

PAMIATKOVÁ OBNOVA KAŠTIEĽA NEVERICE

PÔDORYS 1. PP

PÔDORYS 1. NP

PÔDORYS 2. NP

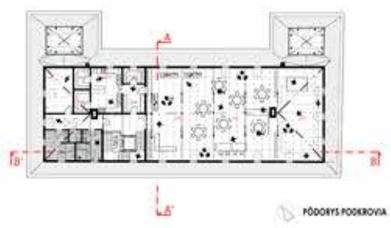

PÔDORYS PODKROVIA

Predmetom projektu bola pamiatková obnova a adaptácia kaštieľa v obci Neverice v okrese Zlaté Moravce. Objekt, s popisným číslom 231, je situovaný v solitérnej zástavbe budov na ulici Mojzavská. V tesnej blízkosti Pohoria Tribeč a Hradu Gýmeš zaujíma atraktívnu polohu z hľadiska rozvoju turizmu a umožňuje rozmanitý potenciál funkčnosti dnes nevyužívaného kaštieľa.

Z výskumu architektonicko-historického vývinu nieleného domu vyplýva, že bol postavený v období baroka (v polovici 17.st.) ako objekt bývalej kúrie. Na pôvodnom pôdorysе v tvare H, pribudla baroková prístavba juhnej obvodovej steny a tiež zbudol na valených klenbách s 5 bočnými tunelami a všetky pruské klenby na 1.NP. Pri neskoro klasicistickej prestavbe, pribudlo klasicistické schodisko s balustrádovou výzdobou, celkové prefasádovanie kaštieľa s ozdobnými rímsami a bosážové murivo. V tomto období sa zamurovali dva barokové prejazdy a pribudla prístavba vstupu na juhnej fasáde. Pribudli aj nové okná, dvere a drevené obklady stien. Začiatkom 20. storočia bola fasáda upravovaná v podobe zamurovania niektorých okien a vymurovania niekoľkých priečok funkčného charakteru. Kaštieľ si zachoval niekoľkými funkciami. Z historických prameňov sa dozvedáme, že prevažnú časť svojej existencie slúžil kaštieľ ako obytný sídlo pre svojich majiteľov do konca 19.storočia. V druhej polovici 20.storočia budova kaštieľa slúžila ako učiteľ Bratislavských elektrotechnických závodov, neskôr ako internátna osobitná škola. Objekt je neobývaným od roku 1974 a od vtedy podlieha zamodelitnúcii.

Prístup navrhovania bol citlivý, s ohľadom na existujúce pamiatkové hodnoty (dverné výplne, okná, podlahy, atď), ktoré sa snaží zachovať v najvačšej možnej miere. Zachovávané pôvodné prvky a konštrukcie budú ošetrené a zamrované. Koncepcia funkčnej náplne sa odvíjala od požiadaviek z územného plánu obce na vytvorenie pracovných miest a zatraktívnenie lokality obce. Primárnou funkciou novej realizácie bude ubytovanie s polpenziou spojené s wellnes a multifunkčné priestory na organizovanie, primárne svadieb, ale aj oslavy, firemné či obecné akcie rôzneho charakteru. Pre tieto účely bolo v podkroví zriadená spoločenská miestnosť s prezentáciou pôvodného barokového krovu. Druhé nadzemné podlažie plní funkciu ubytovania. Na prízemí je umiestnená administratíva, pripravovňa jedla s možnosťou kateringu s vlastným vstupom a jedáleňské/kaviarenské priestory spätupúnené aj do priestorov terasy pomocou analitickej prezentácie barokového priechodu. V piviničných priestorch je zriadené suché wellnes, šatne a technická miestnosť. Celý návrh prihliada na potreby telesne znevýhodnených klientov a preto je sprístupnený pomocou výťahu a bezbarierových siún či možnosti bezbarierového ubytovania. Rozšírené pozemok kaštieľa umožní vznik niekoľkých novostavov, v juhnej časti pôvodného sadu vznikajú drobné apartmánové chatky s vlastným wellnes sústredeným v strede dispozície parku, čo ponúka väčšiu variabilitu a využiteľnosť pre potenciálnych návštevníkov a klientov kaštieľa. V severnej súkromnejšej časti pozemku je navrhovaný prenájmný pavilón s variabilnou funkciou, napr. tradičných obradov.

Zmeny boli vykonávané prevažne na priečkach tvoriacich vnútorné dispozície. V interiéri bolo pridané trojramenné schodisko s výťahom, ktorý umožňuje bezbarierový pohyb osôb s obmedzenou mobilitou. Fasáda si zachová svoju terajšiu klasicistickú podobu. Navrhovaná okerová farba fasády sa bude poriadať na obdobie baroka ktorá bola ponechaná aj počas posledného vývojového obdobia a to katicizmu, prevažne monochromatické riešenie fasád. Následné rekonštrukcia štukovej výzdoby v podobe bosáží, štukové ardamovanie okien či profilované rímsy. Ďalej sa v strešnej rovine na účely prezvetlenia vytvorí sklepe so sedlovou strieškou a dorábaná bude aj prepadnutá časť krovu po oboch stranách valby z východu a zo západu.

Hlavným prezentujúcim štýlom bude klasicizmus, s analitickou prezentáciou barokového priechodu na jednej strane stredného traktu a názornkovou rekonštrukciou druhého symetricky umiestneného pôvodného zamurovaného priechodu. Návrh prepája staré s novým, prinavracia medzi pôvodné funkcie niečo nové, dnes pre obec Neverice v rámci svojho rozvoja veľmi potrebné.

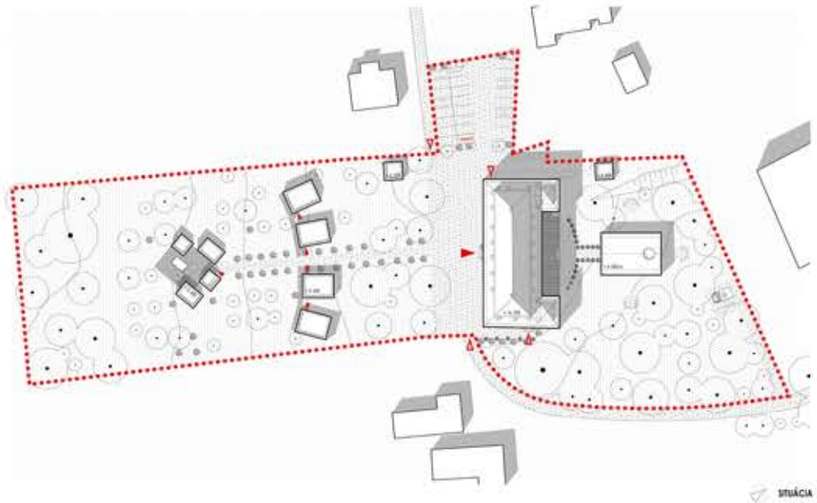

SITUÁCIA

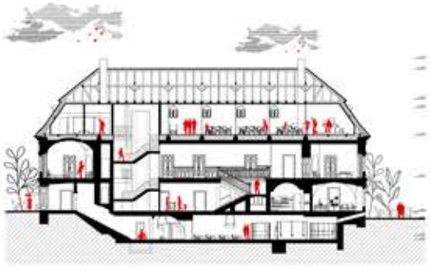

REZ B-B'

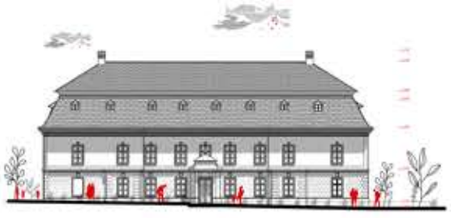

POHĽAD JUHOZÁPADNÝ

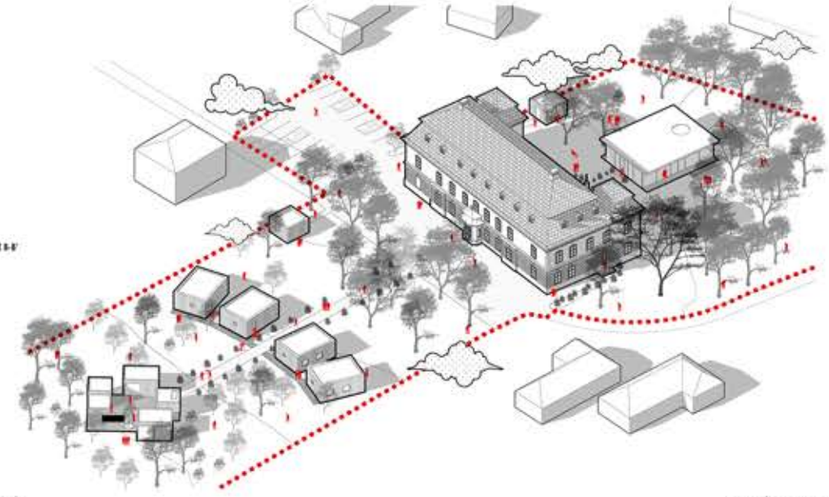

CELKOVÁ AXONOMETRIA

VIZUALIZÁCIA POSEDENÉHO WELLNESS

VIZUALIZÁCIA PODZEMNÉHO WELLNESS

VIZUALIZÁCIA PAVILÓNU

STU FAD

PAMIATKOVÁ OBNOVA KAŠTIEĽA NEVERICE

1. ROČ. AD (Bakalársky stupeň)
VEDÚCI ATELIÉR: PhDr.Arch. MARCELA KUDELOVÁ
KONZULTANT: Ing. arch. MARCEL MINÁRIK PhD., Ing. arch. PETER PALKOVIČ PhD., Ing. arch. MARIA MARINČÁK PhD., Ing. arch. ZUZANA SOJKOVÁ PhD.
TECHNIK: Ing. arch. MILOŠ ŠOVÁ, Mgr. KATARÍNA KOŠTÁLOVÁ, Ing. arch. PETER ŠTEFANOVIČ

NINA ŠOVČÍKOVÁ

X

ANNA MIKUŠKOVÁ