ÚSTAV: UDTAOP AKAD. ROK.: 2020 / 2021 DÁTUM:21.12.2020

ATELIÉR II - obnova architektonického dedičstva
TÉMA: Zornica - Nitrianske Pravno, konverzia priemyselného areálu

VEDÚCI PRÁCE: ING. ARCH. PAVOL PAULINY, PhD.
DOC. ING. ARCH. NADEŽDA HRAŠKOVÁ, PhD.
ING. ARCH. KATARÍNA VOSKOVÁ, PhD.

ŠTUDENT: BC. KRISTIÁN MÁRIO BURGER

GARANT PREDMETU: doc. Ing. arch. Andrea Bacová, PhD.

ATELIÉR II - ZORNICA

STU FA

SPRIEVODNÁ SPRÁVA

RIEŠENÝ OBJEKT JE SITUOVANÝ V NITRIANSKOM PRAVNE, NA VÝCHODNOM OKRAJI MESTA. BÝVALÝ PRIEMYSELNÝ DVOR JE PODLHOVASTÉHO TVARU. ZO ZÁPADNEJ STRANY HO OHRANIČUJE POTOK. V CENTRE POZEMKU SA NACHÁDZA HLAVNÁ BUDOVA BÝVALEJ ZORNICE / SÚKENKY. Z VÝCHODNEJ STRANY PO OBVODE AREÁLU SÚ ĎALŠIE OBJEKTY S RÔZNYMI FUNKCIAMI (SKLADY, DIELNE...).

NAVRHUJEM ASANÁCIU PRIDRUŽENÝCH OBJEKTOV PO OKRAJI AREáLU S VEDĽAJŠÍMI FUNKCIAMI, RESP. POSTUPNÝM NAHRADENÍM ZA NOVÉ OBJEKTY. TAK ISTO AJ ASANÁCIU VILI, KTORÁ SA NACHÁDZA PRI VSTUPE VSTUPE DO AREÁLU, MEDZI VSTUPNOU BRÁNOU A BÝVALOU SÚKENKOU A TAKTIEŽ ČASTI HLAVN´HO OBJEKTU PRI BÝVALEJ VÝROBNEJ HALE. PODLHOVASTÉ "PRÍLEPKY" Z JUŽNEJ A VÝCHODNEJ STRANY, ZO ZÁPADNEJ STRANY A AJ ZO SEVERNEJ STRANY. TAKTO "OČISTENÝ" HL. OBJEKT JE PRIPRAVENÝ NA ZMENU DISPOZÍCIE. NAVRHUJEM ROZDELENIE BÝV. ZORNICE NA DVE NEZÁVISLÉ ČASTI, KTORÉ Sú AVŠAK PREPOJENÉ A DOKÁŽU FUNGOVAŤ TAK AKO AJ ODDELENO, ZÁROVEŇ SPOJENO.

JUŽNÁ ČASŤ, HIST. BUDOVA SÚKENKY A ŠTVORCOVÝ HALOVÝ OBJEKT PLUS ČASŤ ĎALŠEJ HALY SÚ PRIESTORÝ PRIDRUŽENÉ MÚZEU, KAVIARNI A PRIESTOROM ZÁZEMIA (PRE KAVIAREŇ, MÚZEUM A AJ VEDĽAJŠIE KULTÚRNE CENTRUM). ŠTVORCOVÝ HALOVÝ OBJEKT JE NADSTAVENÝ A JE DO NEHO VOLOŽENÁ VERTIKÁLNA KOMUNIKÁCIA PRE BEZBARIÉROVÝ PRÍSTUP NA KAŽDÉ PODLAŽIE HISTORICKEJ BUDOVY.

SEVERNÁ ČASŤ OBJEKTU JE NAVRHOVANÁ AKO KULTÚRNE CENTRUM S TROMY SÁLAMI, Z TOHO DVE SA DAJÚ PREPOJIŤ A VZNIKNE JEDNA VEĽKÁ. TRETIA SÁLA SLÚŽI AKO MENŠIA DIVADELNÁ SÁLA. PRED SÁLAMI SA NACHÁDZA FOYER SO ŠATŇOU A CAFFE BAROM + TOALETY. CEZ CELÝ OBJEKT VEDIE CHODBOVÁ KOMUNIKÁCIA, KOTRÁ JEDNOTLIVÉ ČASTI PREPÁJA A ZABESPEČUJE BEZPROBLÉMOVÉ FUNGOVANIE, PRI AKOMKOĽVEK SCENÁRY POUŽITIA PRIESTOROV. ZA DIVADELNOU SÁLOU SÚ UMIESTNENÉ OBSLUŽNÉ PRIESTORY (ŠATNE, TOALETY, SKLADY...), ZA NIMI SA NACHÁDZA DRUHÝ VSTUP DO OBJEKTU, KTORÝ JE VYUŽITEĽNÝ PREVAŽNE PRE ÚČINKUJÚCICH, ALE ZÁROVEŇ JE MOŽNÉ HO POUŽIŤ AJ PRE NÁVŠTEVNÍKOV. CELÝ OBEJKT JE ZAKONČENÝ PRÍSTAVBOU, V KTOREJ JE MENŠIA KUCHYŇA NA PRÍPRAVU OBČERSTVENIA A ZÁROVEŇ SLÚŽI TÁTO PRÍSTAVBA AKO PREKRYTIE PREPOJOVACIEHO PRIESTORU VEĽKEJ SÁLY A EXTERIÉROVEJ ZÁHRADY NA SEVERE AREÁLU.ZÁHRADA SLÚŽI NA ŠPORTOVÉ AKTIVITY A RELAX, ČI UŽ PRE AKCIE KONAJÚCE SA V KULTÚRNOM CENTRE, ALEBO AJ MIMO NEHO.

FAKULTA ARCHITEKTÚRY STU BRATISLAVA
DRUH DOKUMENTÁCIE: ARCHITEKTONICKÁ ŠTÚDIA

ATELIÉR II - obnova architektonického dedičstva
TÉMA: Zornica - Nitrianske Pravno, konverzia priemyselného areálu

VEDÚCI PRÁCE: ING. ARCH. PAVOL PAULINY, PhD.
DOC. ING. ARCH. NADEŽDA HRASKOVÁ, PhD.
ING. ARCH. KATARINA VOSKOVÁ, PhD.

ŠTUDENT: BC. KRISTIÁN MÁRIO BURGER
GARANT PREDMETU: doc. Ing. arch. Andrea Bacová, PhD.

OBSAH VÝKRESU:

SITUÁCIA

AKAD. ROK.: 2020 / 2021
DÁTUM:21.12.2020
ÚSTAV:UDTAOP MIERKA:1:5000
ČÍSLO VÝKRESU: 01

STU FA

FAKULTA ARCHITEKTÚRY STU BRATISLAVA
DRUH DOKUMENTÁCIE: ARCHITEKTONICKÁ ŠTÚDIA

ATELIÉR II – obnova architektonického dedičstva
TÉMA: Zornica – Nitrianske Pravno, konverzia priemyselného areálu

VEDÚCI PRÁCE: ING. ARCH. PAVOL PAULINY, PhD.
DOC. ING. ARCH. NADEŽDA HRAŠKOVÁ, PhD.
ING. ARCH. KATARÍNA VOSKOVÁ, PhD.

ŠTUDENT: BC. KRISTIÁN MÁRIO BURGER
GARANT PREDMETU: doc. Ing. arch. Andrea Bacová, PhD.

OBSAH VÝKRESU: SKUTKOVÝ STAV, fotky

AKAD. ROK.: 2020 / 2021
ÚSTAV:UDTAOP MIERKA: 1:0,73, 1:1,44
DÁTUM:21.12.2020
ČÍSLO VÝKRESU: 02

STU FA

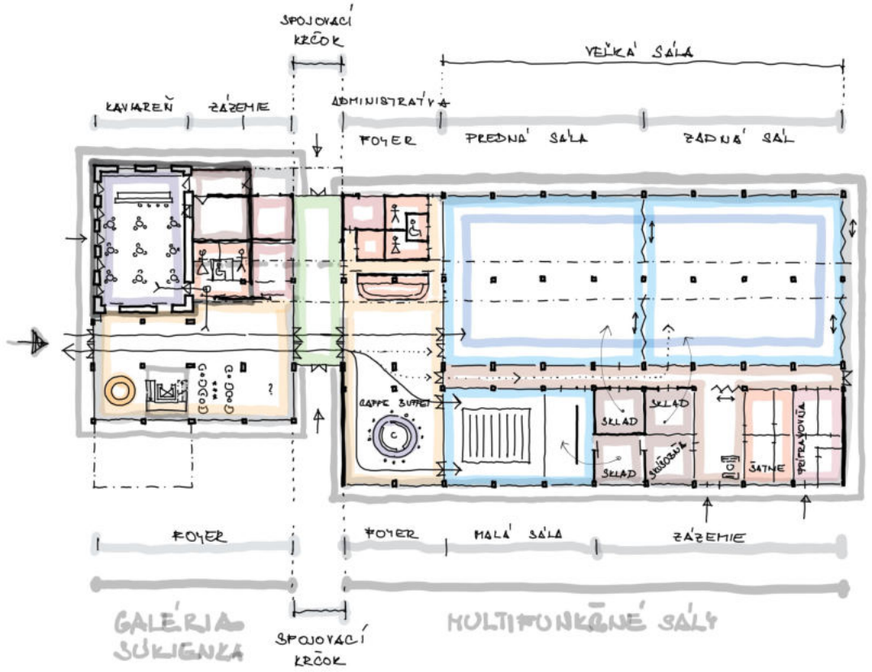

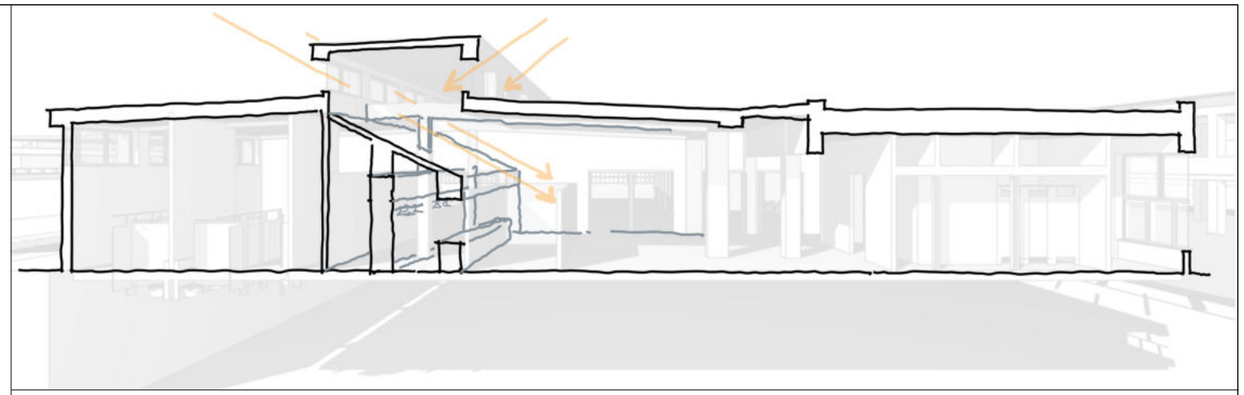

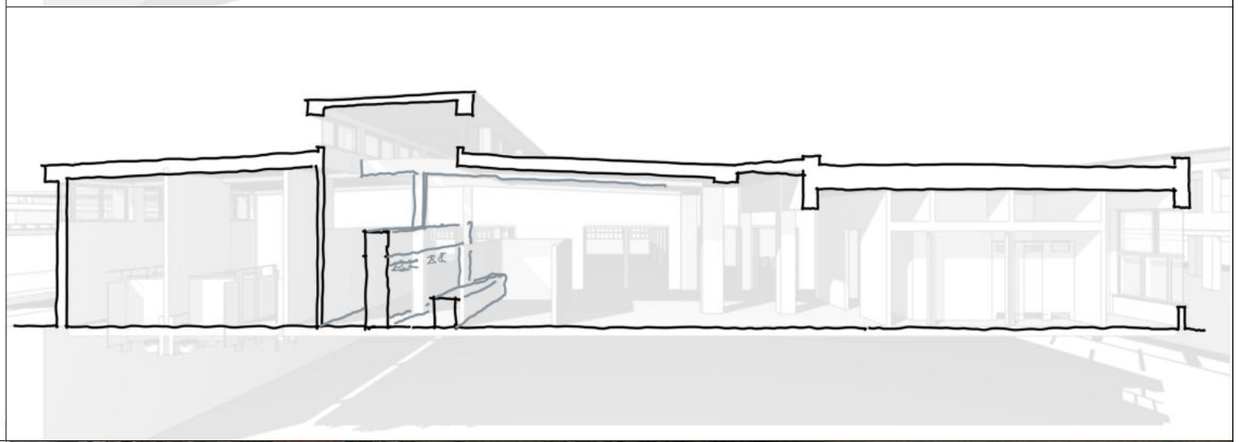

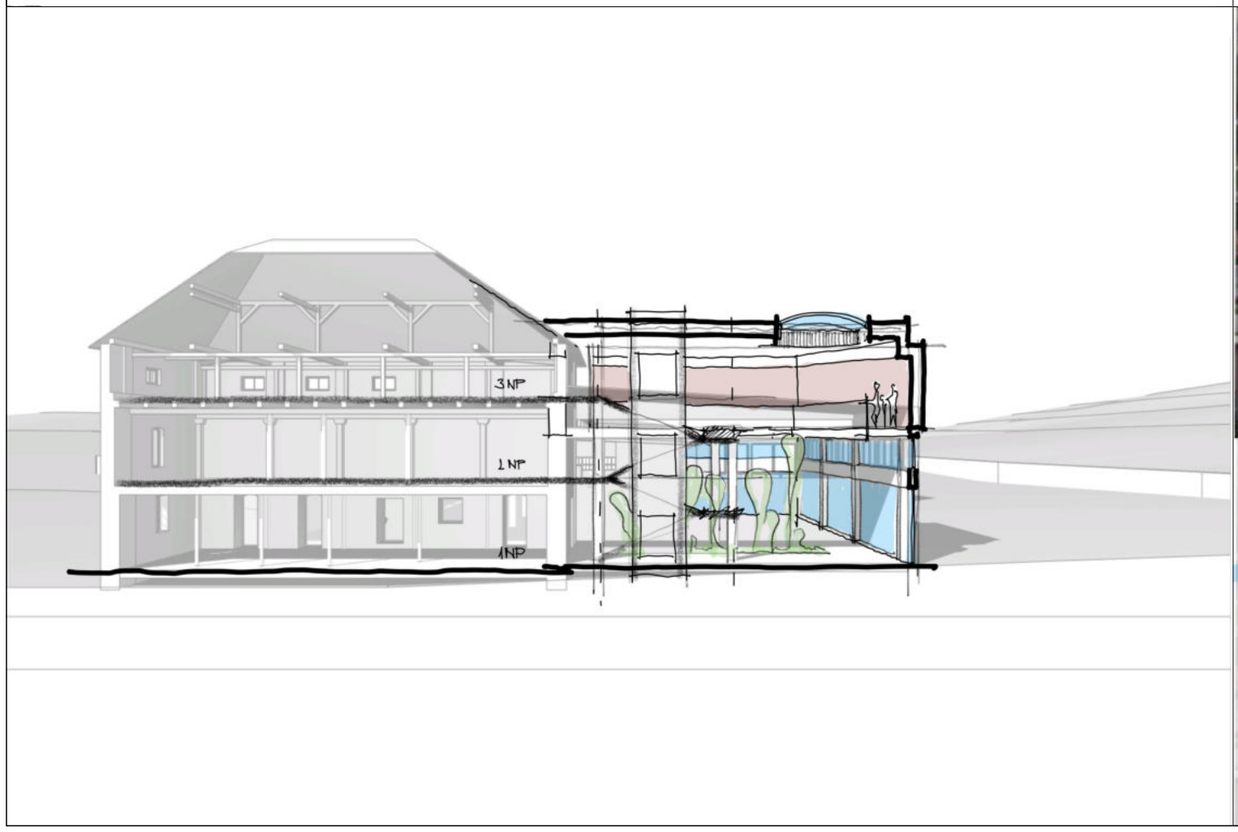

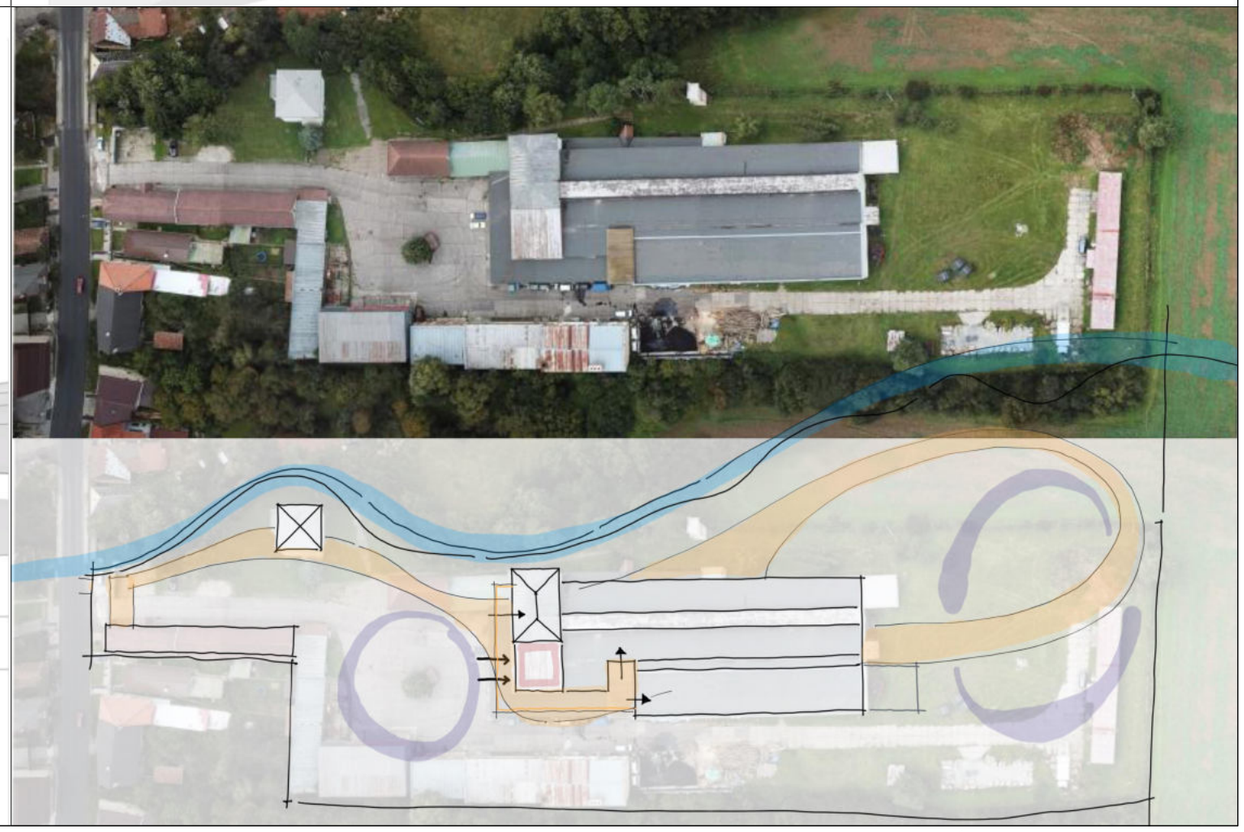

FAKULTA ARCHITEKTÚRY STU BRATISLAVA

DRUH DOKUMENTÁCIE: ARCHITEKTONICKÁ ŠTÚDIA

ATELIÉR II - obnova architektonického dedičstva
TÉMA: Zornica - Nitrianske Pravno, konverzia priemyselného areálu

VEDÚCI PRÁCE: ING. ARCH. PAVOL PAULINY, PhD.
DOC. ING. ARCH. NADEŽDA HRAŠKOVÁ, PhD.
ING. ARCH. KATARÍNA VOSKOVÁ, PhD.

ŠTUDENT: BC. KRISTIÁN MÁRIO BURGER
GARANT PREDMETU: doc. Ing. arch. Andrea Bacová, PhD.

OBSAH VÝKRESU:

VÝVOJ NÁVRHU

AKAD. ROK.: 2020 / 2021
DÁTUM:21.12.2020
ÚSTAV:UDTAOP MIERKA:1:2,11
ČÍSLO VÝKRESU: 03

STU FA

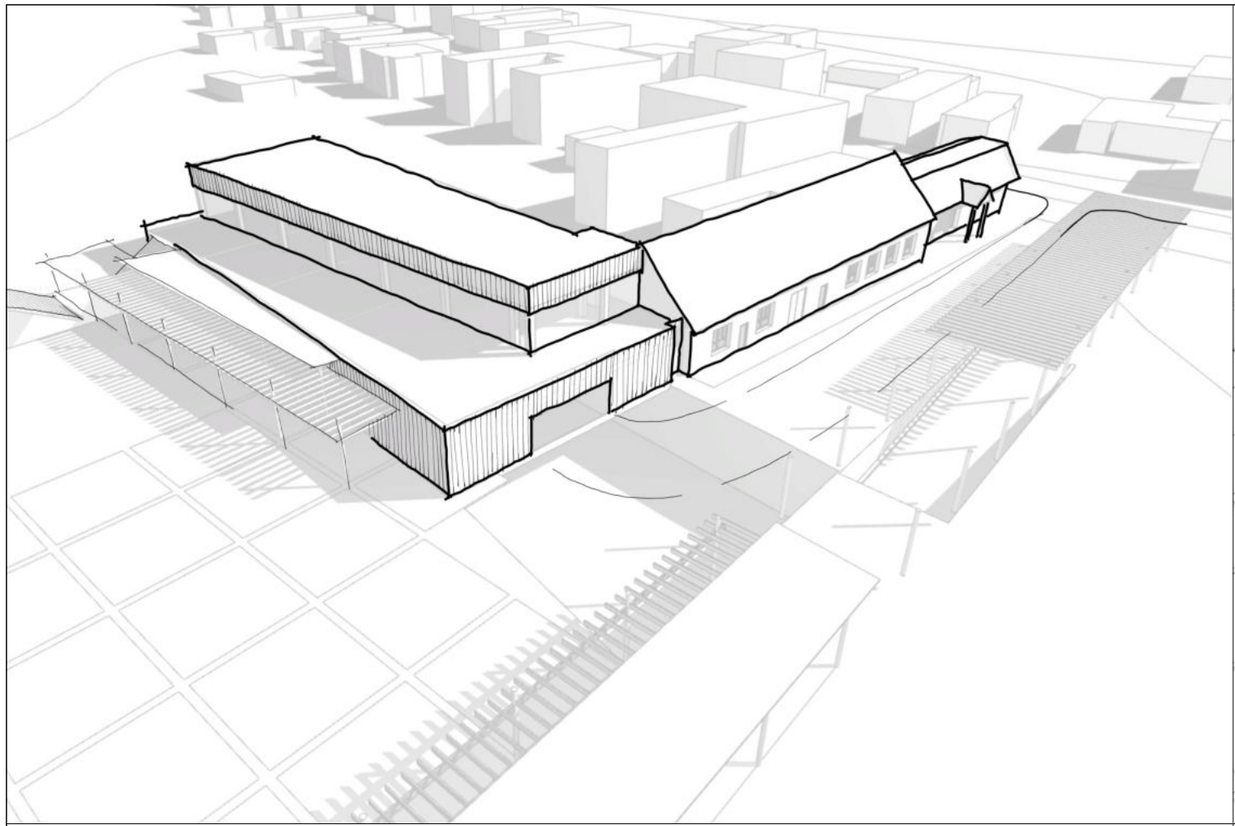

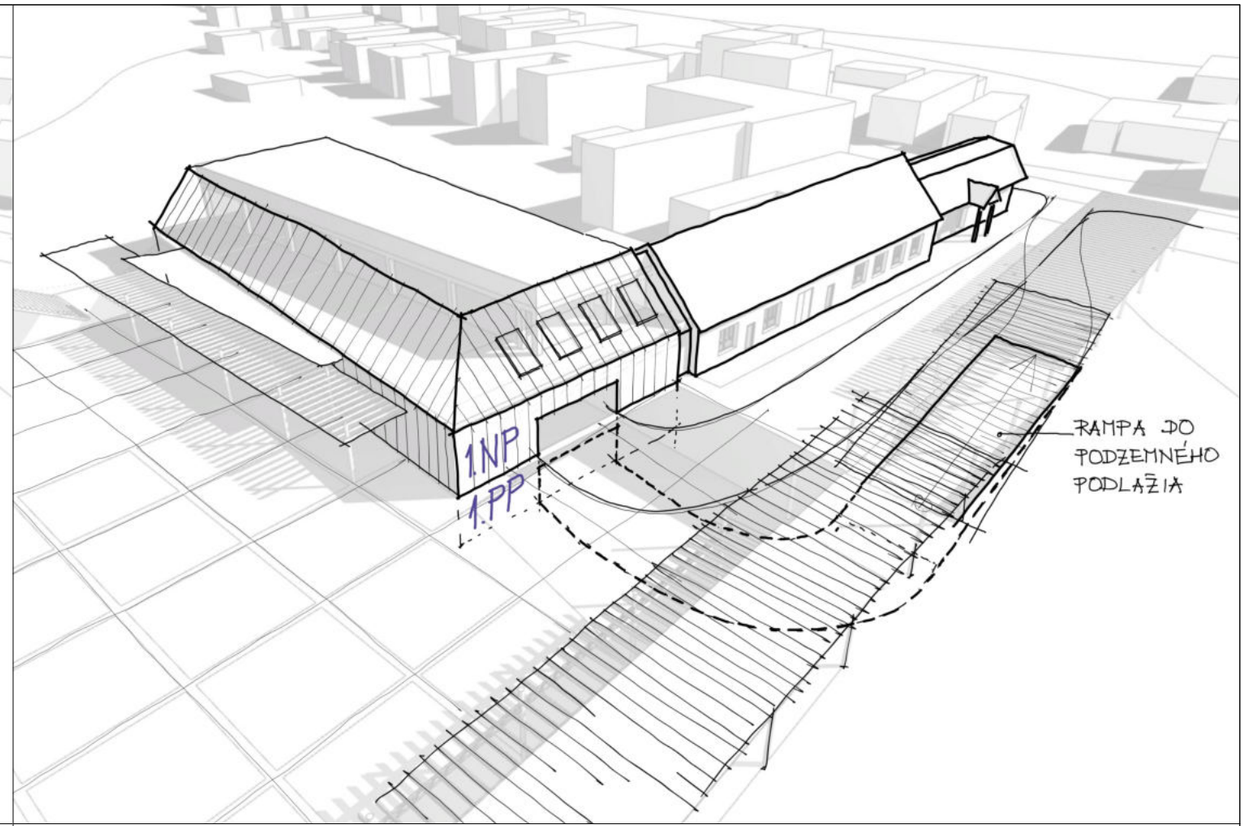

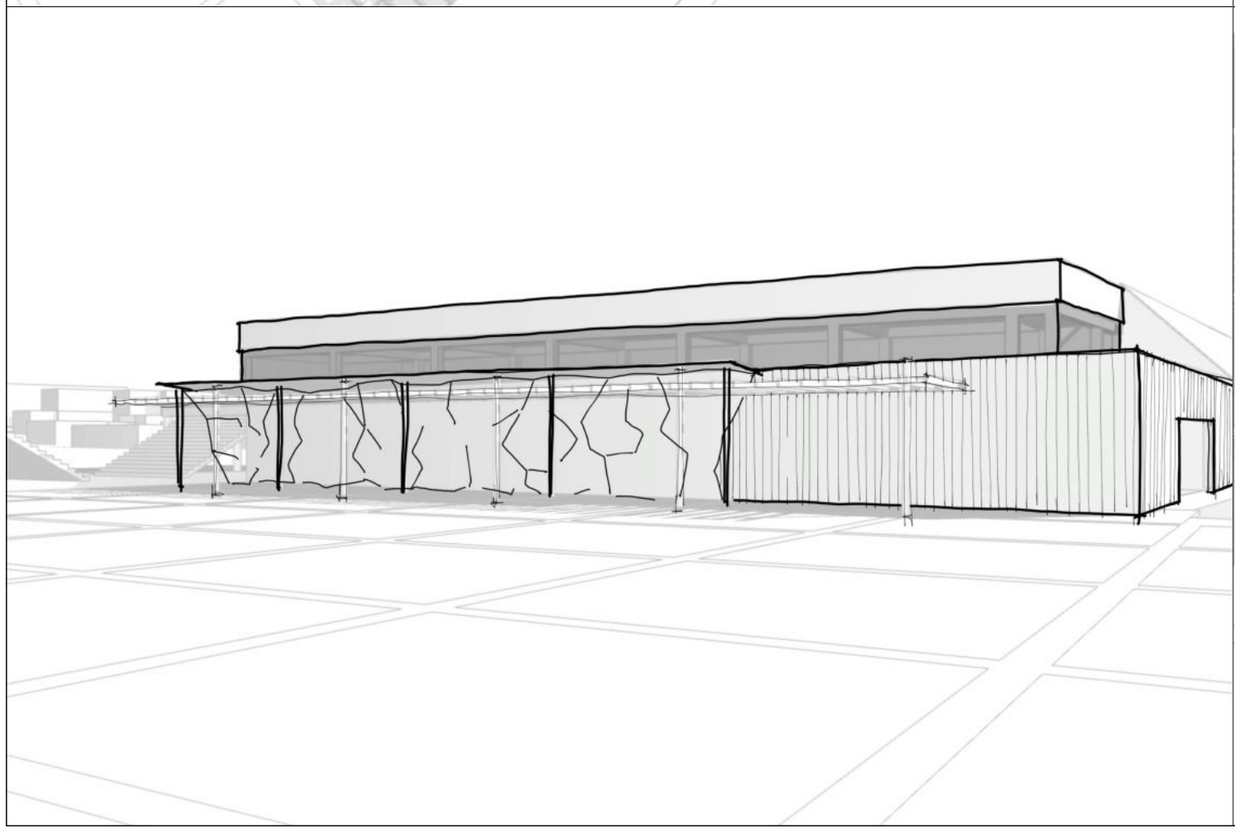

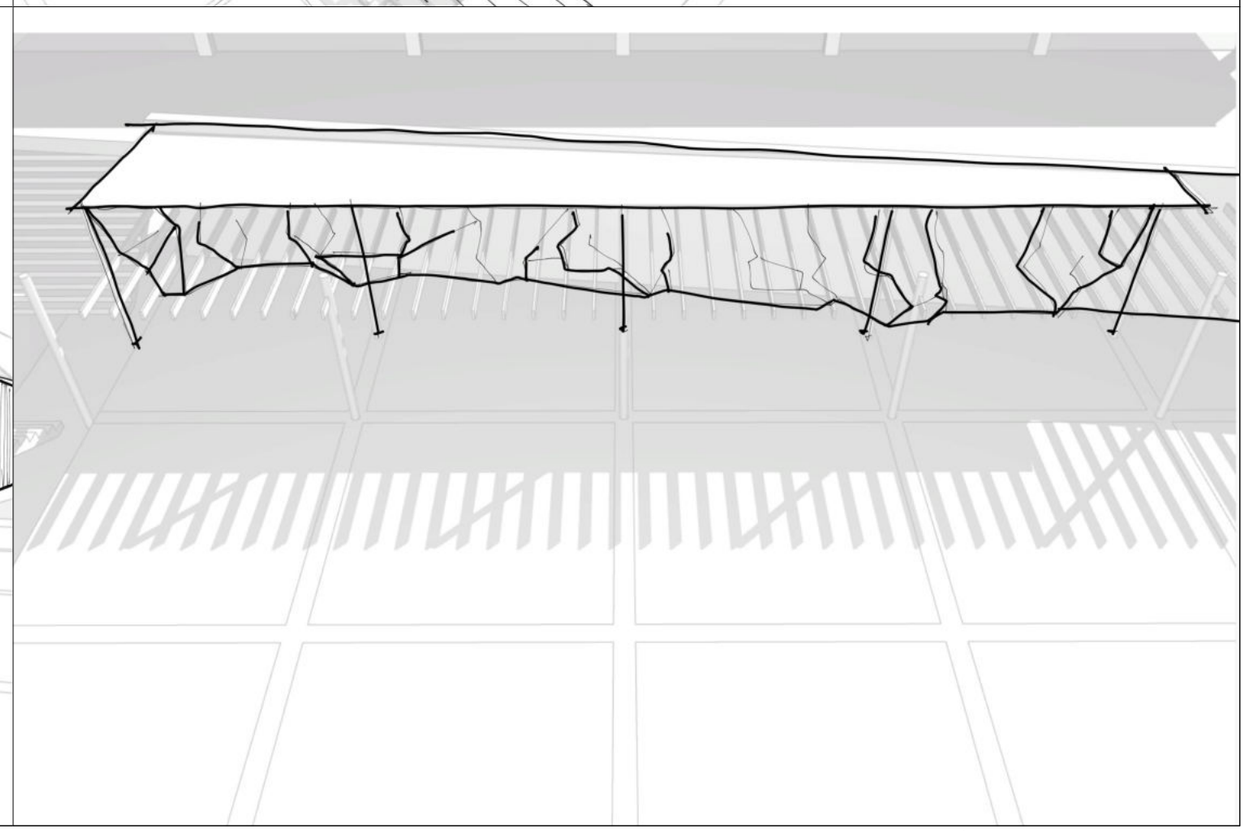

FAKULTA ARCHITEKTÚRY STU BRATISLAVA

DRUH DOKUMENTÁCIE: ARCHITEKTONICKÁ ŠTÚDIA

AJELIÉR II - obnova architektonického dedičstva
TÉMA: Zornica - Nitrianske Pravno, konverzia priemyselného areálu

VEDÚCI PRÁCE: ING. ARCH. PAVOL PAULINY, PhD.
DOC. ING. ARCH. NADEŽDA HRAŠKOVÁ, PhD.
ING. ARCH. KATARÍNA VOSKOVÁ, PhD.

ŠTUDENT: BC. KRISTIÁN MÁRIO BURGER
GARANT PREDMETU: doc. Ing. arch. Andrea Bacová, PhD.

OBSAH VÝKRESU:

VÝVOJ NÁVRHU

AKAD. ROK.: 2020 / 2021
ÚSTAV:UDTAOP MIERKA:1:2,11

DÁTUM:21.12.2020
ČÍSLO VÝKRESU: 04

STU FA

FAKULTA ARCHITEKTÚRY STU BRATISLAVA

DRUH DOKUMENTÁCIE: ARCHITEKTONICKÁ ŠTÚDIA

AJELIÉR II - obnova architektonického dedičstva
TÉMA: Zornica - Nitrianske Pravno, konverzia priemyselného areálu

VEDÚCI PRÁCE: ING. ARCH. PAVOL PAULINY, PhD.
DOC. ING. ARCH. NADEŽDA HRAŠKOVÁ, PhD.
ING. ARCH. KATARÍNA VOSKOVÁ, PhD.

ŠTUDENT: BC. KRISTIÁN MÁRIO BURGER
GARANT PREDMETU: doc. Ing. arch. Andrea Bacová, PhD.

OBSAH VÝKRESU:

NÁVRH

AKAD. ROK.: 2020 / 2021
ÚSTAV:UDTAOP MIERKA:0 1:120,9

DÁTUM:21.12.2020
ČÍSLO VÝKRESU: 05

STU FA

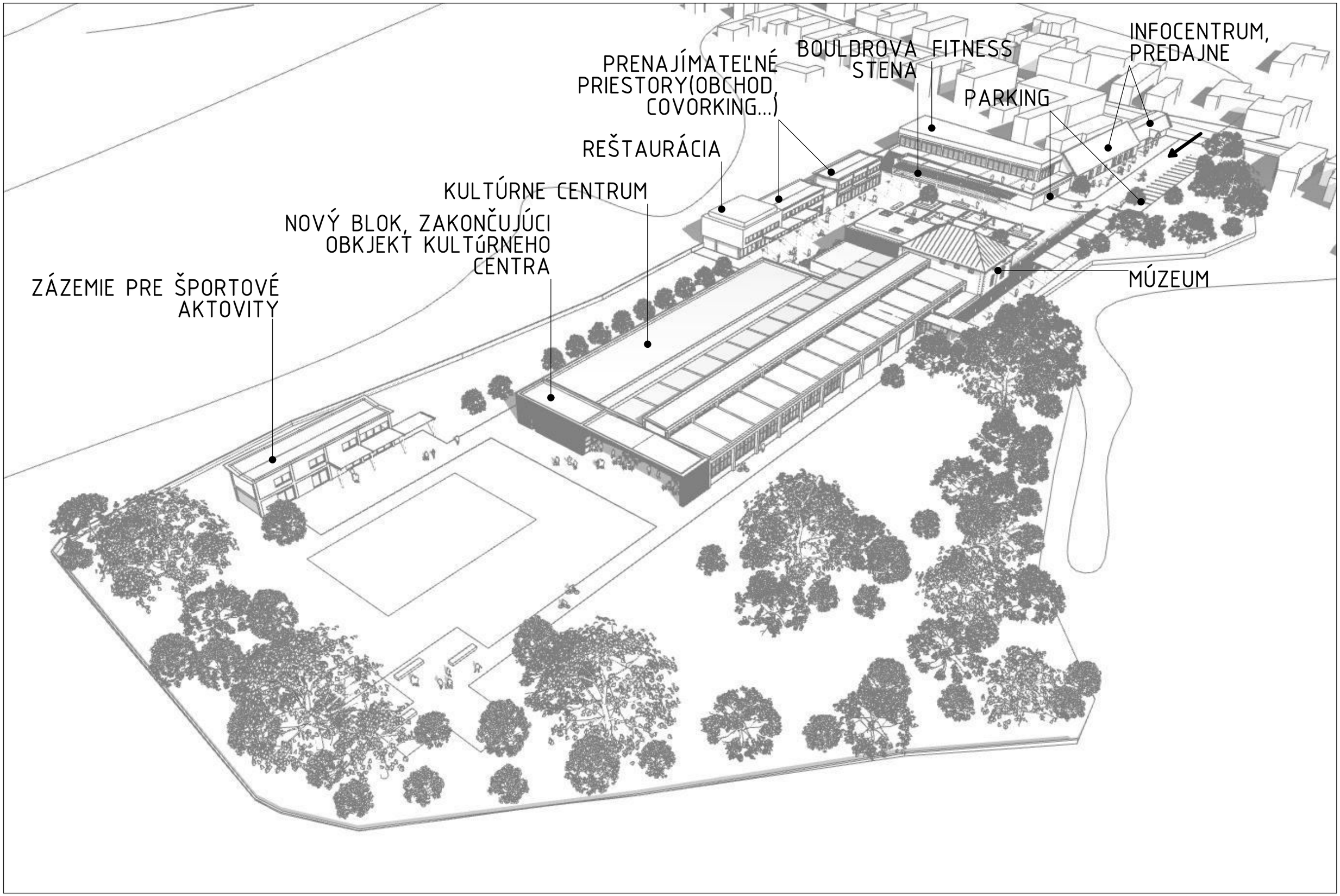

FAKULTA ARCHITEKTÚRY STU BRATISLAVA

DRUH DOKUMENTÁCIE: ARCHITEKTONICKÁ ŠTÚDIA

ATELIÉR II – obnova architektonického dedičstva
TÉMA: Zornica – Nitrianske Pravno, konverzia priemyselného areálu

VEDÚCI PRÁCE: ING. ARCH. PAVOL PAULINY, PhD.
DOC. ING. ARCH. NADEŽDA HRAŠKOVÁ, PhD.
ING. ARCH. KATARÍNA VOSKOVÁ, PhD.

ŠTUDENT: BC. KRISTIÁN MÁRIO BURGER
GARANT PREDMETU: doc. Ing. arch. Andrea Bacová, PhD.

OBSAH VÝKRESU:

FUNKČNÁ SCHÉMA

AKAD. ROK.: 2020 / 2021
ÚSTAV:UDTAOP MIERKA:0 1:120,9
DÁTUM:21.12.2020
ČÍSLO VÝKRESU: 06

STU FA

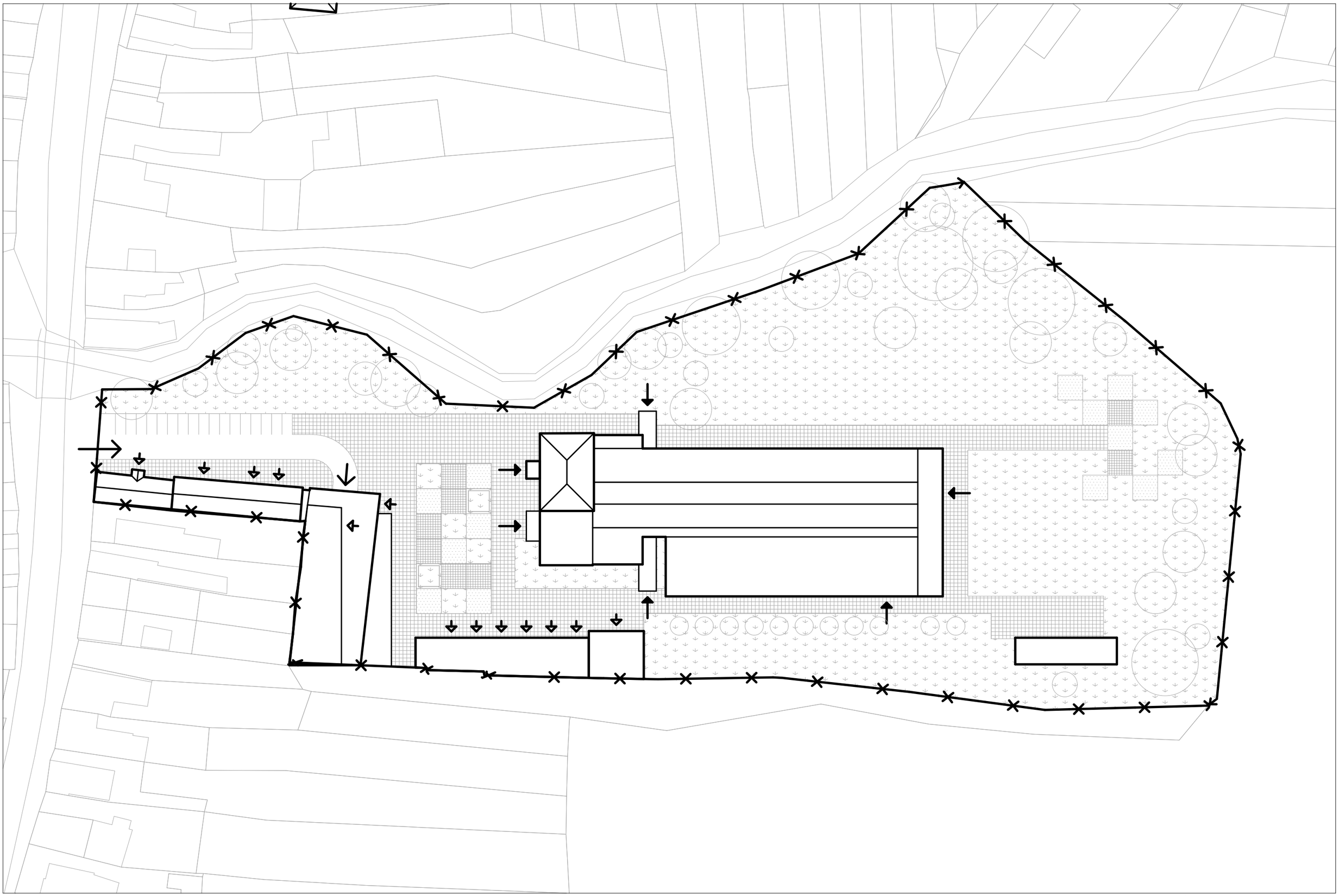

FAKULTA ARCHITEKTÚRY STU BRATISLAVA

DRUH DOKUMENTÁCIE: ARCHITEKTONICKÁ ŠTÚDIA

AJELIÉR II - obnova architektonického dedičstva
TÉMA: Zornica - Nitrianske Pravno, konverzia priemyselného areálu

VEDÚCI PRÁCE: ING. ARCH. PAVOL PAULINY, PhD.
DOC. ING. ARCH. NADEŽDA HRAŠKOVÁ, PhD.
ING. ARCH. KATARÍNA VOSKOVÁ, PhD.

ŠTUDENT: BC. KRISTIÁN MÁRIO BURGER
GARANT PREDMETU: doc. Ing. arch. Andrea Bacová, PhD.

OBSAH VÝKRESU:

SITUÁCIA

AKAD. ROK.: 2020 / 2021
ÚSTAV:UDTAOP MIERKA:1:800

DÁTUM:21.12.2020
ČÍSLO VÝKRESU: 07

STU FA

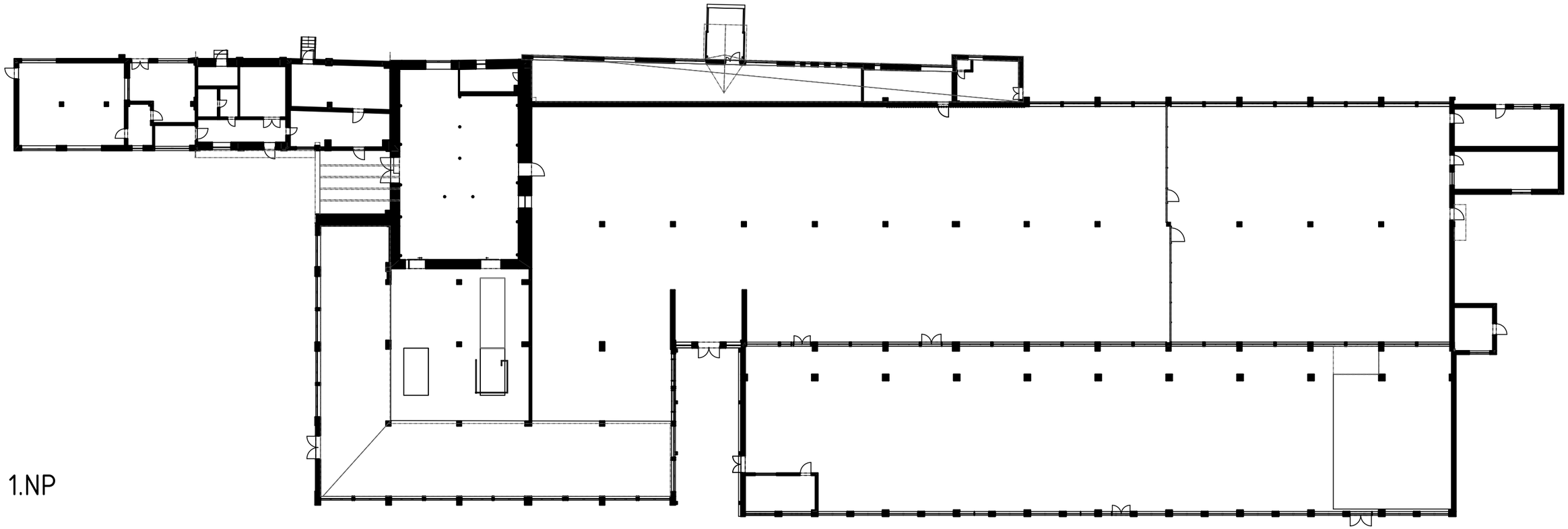

1.NP

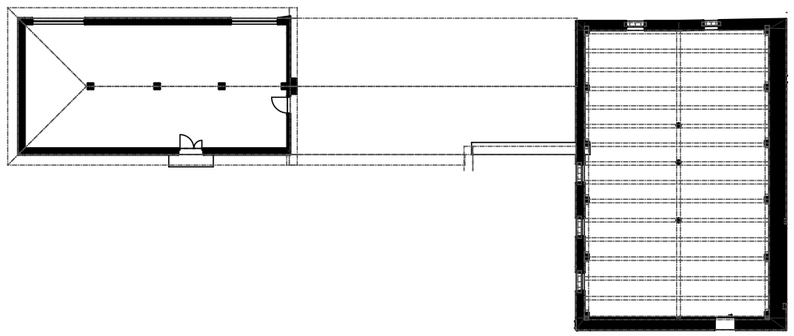

2.NP

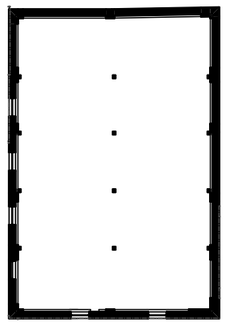

3.NP

FAKULTA ARCHITEKTÚRY STU BRATISLAVA

DRUH DOKUMENTÁCIE: ARCHITEKTONICKÁ ŠTÚDIA

AJELIÉR II - obnova architektonického dedičstva
TÉMA: Zornica - Nitrianske Pravno, konverzia priemyselného areálu

VEDÚCI PRÁCE: ING. ARCH. PAVOL PAULINY, PhD.
DOC. ING. ARCH. NADEŽDA HRAŠKOVÁ, PhD.
ING. ARCH. KATARÍNA VOSKOVÁ, PhD.

ŠTUDENT: BC. KRISTIÁN MÁRIO BURGER
GARANT PREDMETU: doc. Ing. arch. Andrea Bacová, PhD.

OBSAH VÝKRESU:

SKUTKOVÝ STAV, pôdorys

AKAD. ROK.: 2020 / 2021
ÚSTAV:UDTAOP MIERKA:1:350

DÁTUM:21.12.2020
ČÍSLO VÝKRESU: 08

STU FA

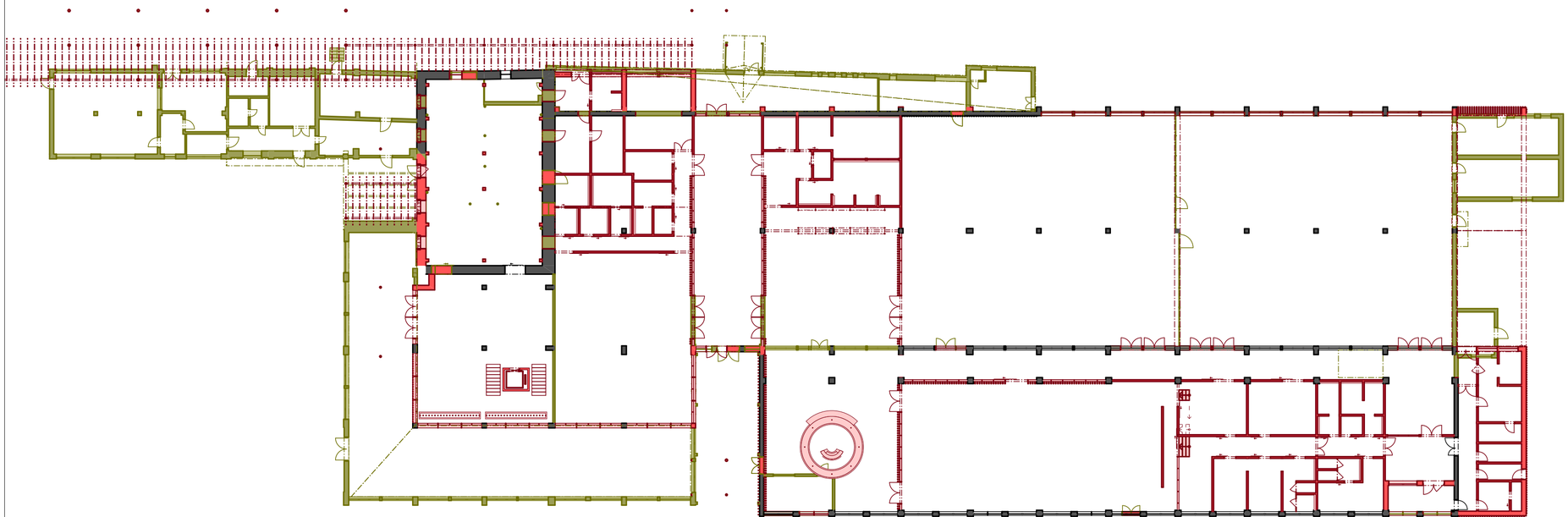

PÔDORYS 1.NP

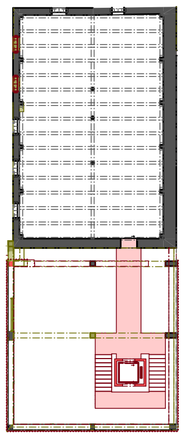

PÔDORYS 2.NP

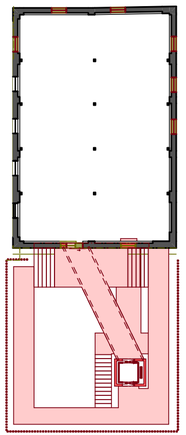

PÔDORYS 3.NP

FAKULTA ARCHITEKTÚRY STU BRATISLAVA
DRUH DOKUMENTÁCIE: ARCHITEKTONICKÁ ŠTÚDIA

TÉMA: Zornica - Nitrianske Pravno, konverzia priemyselného areálu

ATELIÉR II - obnova architektonického dedičstva

VEDÚCI PRÁCE: ING. ARCH. PAVOL PAULINY, PhD.
DOC. ING. ARCH. NADEŽDA HRAŠKOVÁ, PhD.
ING. ARCH. KATARÍNA VOSKOVÁ, PhD.

ŠTUDENT: BC. KRISTIÁN MÁRIO BURGER
GARANT PREDMETU: doc. Ing. arch. Andrea Bacová, PhD.

OBSAH VÝKRESU:

KOORDINAČNÝ VÝKRES 1.NP - múzeum

AKAD. ROK.: 2020 / 2021
ÚSTAV:UDTAOP MIERKA:1:300

DÁTUM:21.12.2020
ČÍSLO VÝKRESU: 09

STU FA

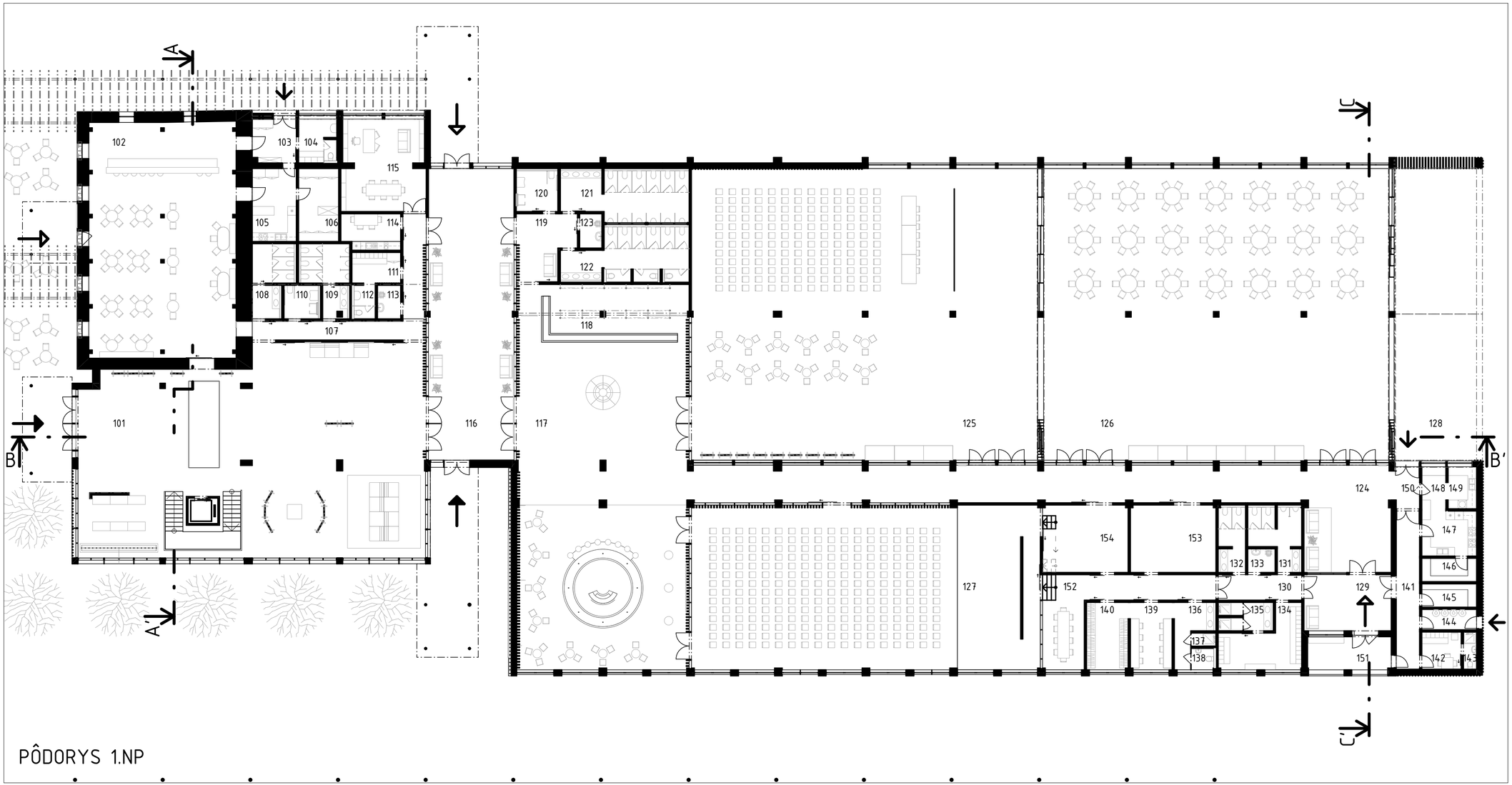

PÔDORYS 1.NP

LEGENDA MIESTNOSTÍ 1.NP

Č.	NÁZOV MIESTNOSTÍ	PLOCHA (m2)
101	FOYER	327,58
102	KAVIAREŇ	163,07
103	ZADVERIE	9,00
104	ŠATŇA	7,73
105	KUCHYŇA	15,37
106	SKLAD	13,72
107	CHODBA	27,73
108	WC ŽENY	13,24
109	WC MÚŽI	14,12
110	WC BEZBARIÉROVÉ	5,54
111	ŠATŇA	7,27
112	WC	3,34
113	UPRATOVAČKA	3,79
114	KUCHYNKA	8,42
115	KANCELÁRIA	36,17
116	VSTUPNÁ PASÁŽ	116,99
117	FOYER	272,16
118	ŠATŇA	40,02
119	CHODBA	16,82
120	WC BEZBARIÉROVÉ	7,98
121	U	30,39
122	WC ŽENY	29,51
123	UPRATOVAČKA	3,72
124	CHODBA	152,46
125	SÁLA A	477,09
126	SÁLA B	481,04
127	SÁLA C	268,10
128	TERASA	120,19
129	ZADVERIE	23,64
130	CHODBA	10,01
131	WC MÚŽI	13,76
132	WC ŽENY	8,65
133	UPRATOVAČKA	3,17
134	ŠATŇA	18,29
135	SPRCHY	7,48
136	UMYVÁREŇ	8,42
137	SPRCHA	1,53
138	WC	2,50
139	MASKÉRŇA	13,51
140	ŠATŇA	13,46
141	CHODBA	17,50
142	ŠATŇA	6,89
143	WC	2,41
144	ODPAD	5,25
145	SKLAD	6,00
146	SKLAD	6,00
147	KUCHYŇA	11,84
148	VÝDAJ	4,93
149	UMYVÁREŇ	5,62
150	ZADVERIE	5,24
151	ZÁVETRIE	14,69
152	CHODBA	34,66
153	SKLAD	27,43
154	SKLAD	27,43
		2 972,86 m²

TÉMA: Zornica - Nitrianske Pravno, konverzia priemyselného areálu

ATELIÉR II - obnova architektonického dedičstva

VEDÚCI PRÁCE: ING. ARCH. PAVOL PAULINY, PhD.
DOC. ING. ARCH. NADEŽDA HRAŠKOVÁ, PhD.
ING. ARCH. KATARÍNA VOSKOVÁ, PhD.

ŠTUDENT: BC. KRISTIÁN MÁRIO BURGER
GARANT PREDMETU: doc. Ing. arch. Andrea Bacová, PhD.

OBSAH VÝKRESU: PÔDORYS - kultúrne centrum

FAKULTA ARCHITEKTÚRY STU BRATISLAVA
DRUH DOKUMENTÁCIE: ARCHITEKTONICKÁ ŠTÚDIA

AKAD. ROK.: 2020 / 2021
ÚSTAV:UDTAOP MIERKA:1:1 1:200,
DÁTUM:21.12.2020
ČÍSLO VÝKRESU: 10

STU FA

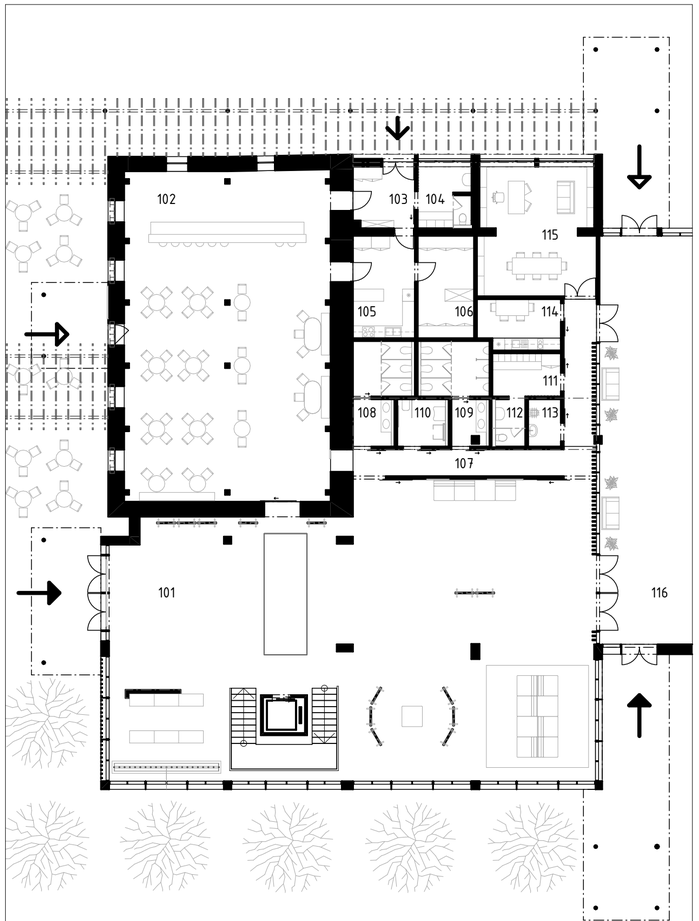

PÔDORYS 1.NP

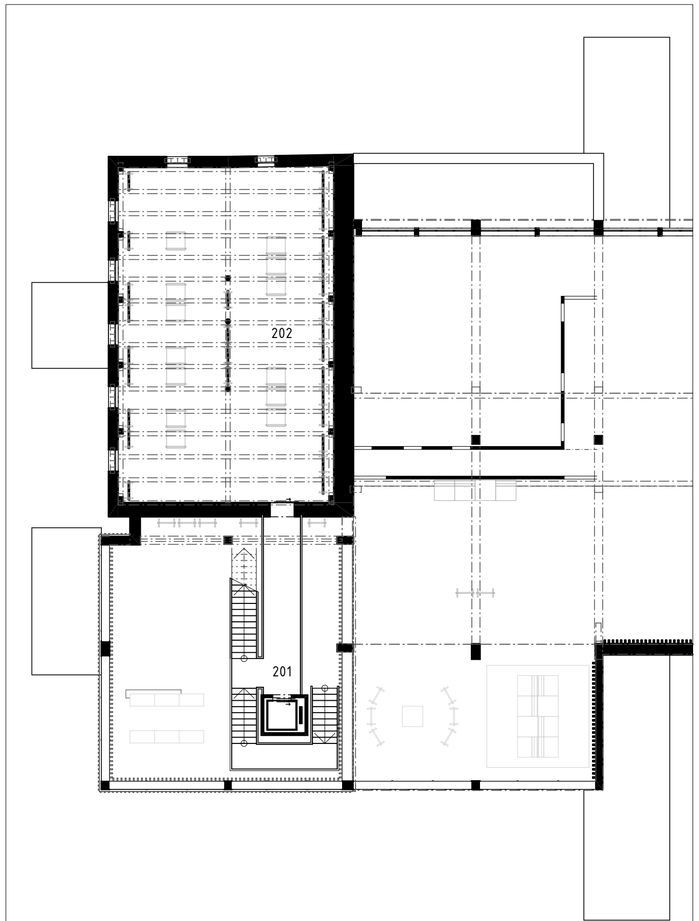

PÔDORYS 2.NP

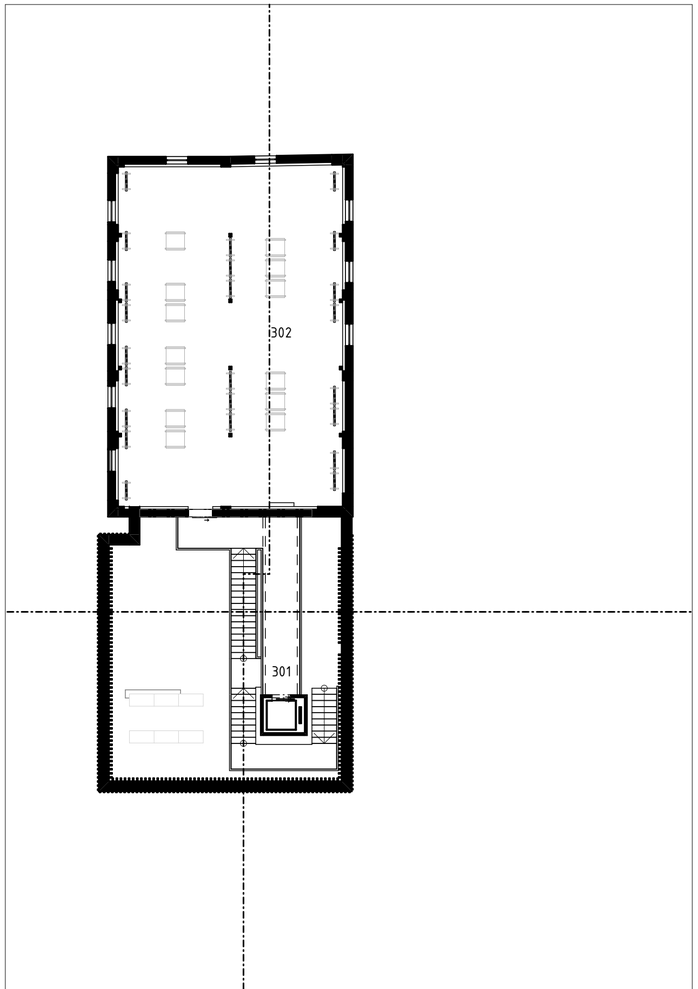

PÔDORYS 3.NP

LEGENDA MIESTNOSTÍ 1.NP

Č.	NÁZOV MIESTNOSTÍ	PLOCHA (m2)
101	FOYER	327,58
102	KAVIAREŇ	163,07
103	ZADVERIE	9,00
104	ŠATŇA	7,73
105	KUCHYŇA	15,37
106	SKLAD	13,72
107	CHODBA	27,73
108	WC ŽENY	13,24
109	WC MUŽI	14,12
110	WC BEZBARIÉROVÉ	5,54
111	ŠATŇA	7,27
112	WC	3,34
113	UPRATOVAČKA	3,79
114	KUCHYNKA	8,42
115	KANCELÁRIA	36,17
116	VSTUPNÁ PASÁŽ	116,99
		773,08 m^2

LEGENDA MIESTNOSTÍ 3.NP

Č.	NÁZOV MIESTNOSTÍ	PLOCHA (m2)
201	MOSTÍK + SCHODY	31,51
202	VÝSTAVNÉ PRIESTORY	172,50
		204,01 m^2

TABUĽKA MIESTNOSTÍ 3.NP

Č.	NÁZOV MIESTOSTÍ	PLOCHA (m2)
301	MOSTÍK + SCHODY	28,54
302	VÝSTAVNÉ PRIESTORY	182,73
		211,27 m^2

FAKULTA ARCHITEKTÚRY STU BRATISLAVA
DRUH DOKUMENTÁCIE: ARCHITEKTONICKÁ ŠTÚDIA

TÉMA: Zornica - Nitrianske Pravno, konverzia priemyselného areálu

ATELIÉR II - obnova architektonického dedičstva

VEDÚCI PRÁCE: ING. ARCH. PAVOL PAULINY, PhD.
DOC. ING. ARCH. NADEŽDA HRAŠKOVÁ, PhD.
ING. ARCH. KATARÍNA VOSKOVÁ, PhD.

ŠTUDENT: BC. KRISTIÁN MÁRIO BURGER
GARANT PREDMETU: doc. Ing. arch. Andrea Bacová, PhD.

OBSAH VÝKRESU:

PÔDORYS - múzeum

AKAD. ROK.: 2020 / 2021
ÚSTAV:UDTAOP MIERKA:1:1 1:200,
DÁTUM:21.12.2020
ČÍSLO VÝKRESU: 11

STU FA

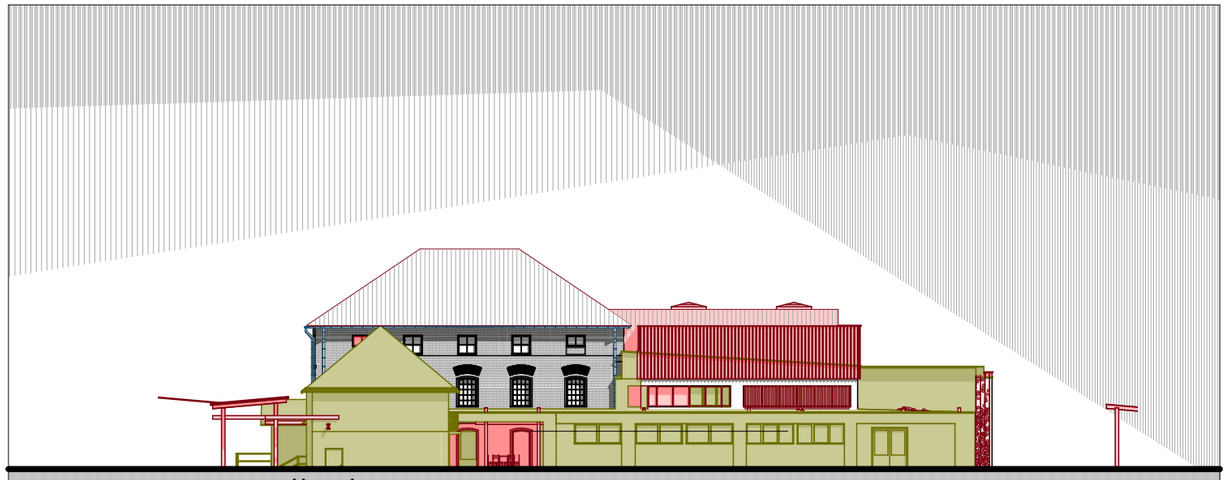

POHĽAD - JUŽNÝ

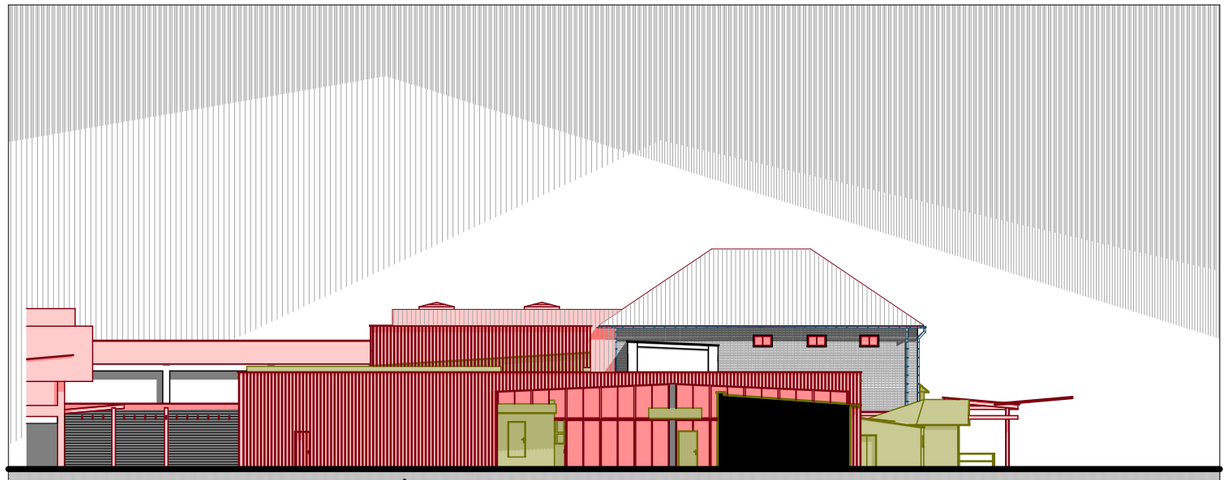

POHĽAD - SEVERNÝ

POHĽAD - ZVÝCHODNÝ

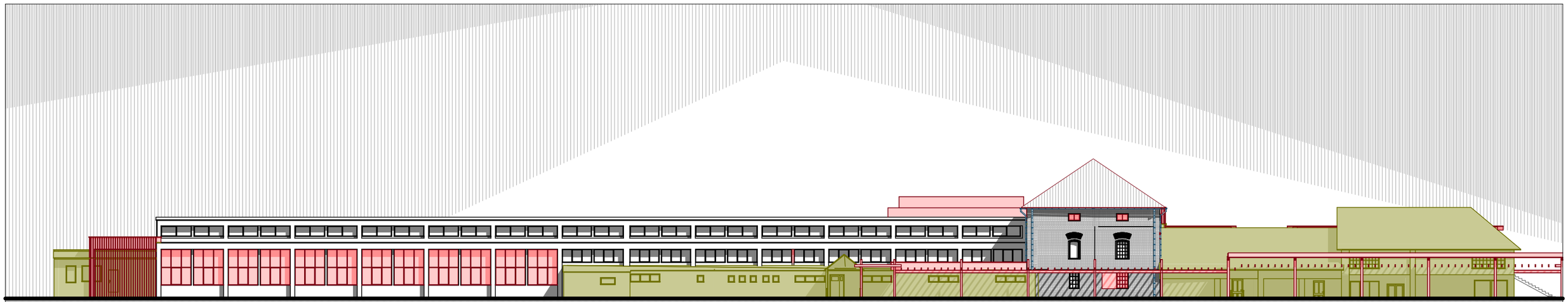

POHĽAD - ZÁPADNÝ

FAKULTA ARCHITEKTÚRY STU BRATISLAVA

DRUH DOKUMENTÁCIE: ARCHITEKTONICKÁ ŠTÚDIA

ATELIÉR II - obnova architektonického dedičstva
TÉMA: Zornica - Nitrianske Pravno, konverzia priemyselného areálu

VEDÚCI PRÁCE: ING. ARCH. PAVOL PAULINY, PhD.
DOC. ING. ARCH. NADEŽDA HRAŠKOVÁ, PhD.
ING. ARCH. KATARÍNA VOSKOVÁ, PhD.

ŠTUDENT: BC. KRISTIÁN MÁRIO BURGER
GARANT PREDMETU: doc. Ing. arch. Andrea Bacová, PhD.

OBSAH VÝKRESU:

POHĽADY KOORDINÁCIA

AKAD. ROK.: 2020 / 2021
ÚSTAV:UDTAOP MIERKA:1:350

DÁTUM:21.12.2020
ČÍSLO VÝKRESU: 12

STU FA

POHĽAD – JUŽNÝ

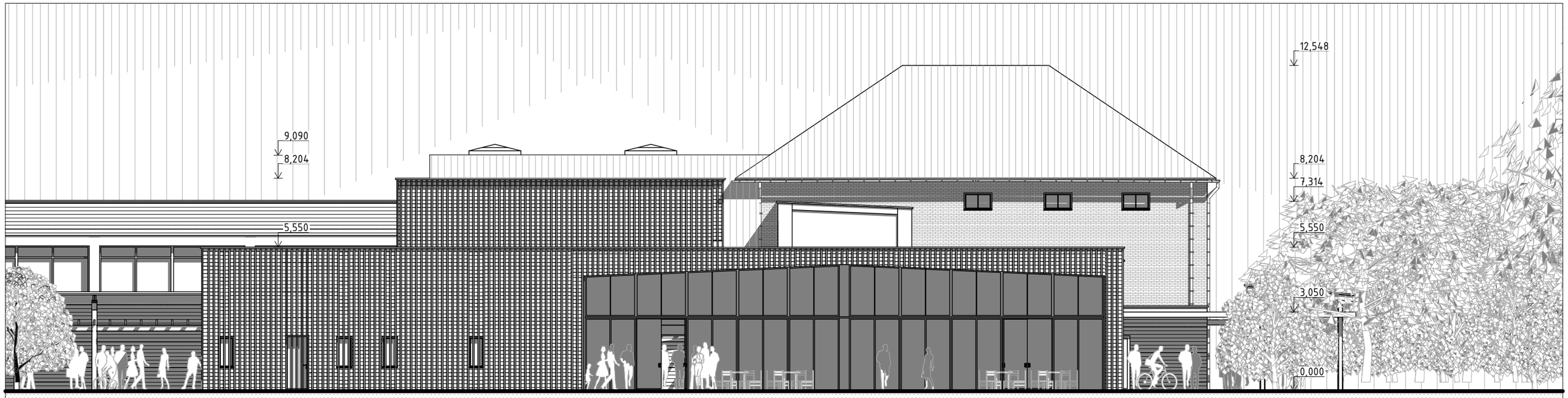

POHĽAD – SEVERNÝ

FAKULTA ARCHITEKTÚRY STU BRATISLAVA

DRUH DOKUMENTÁCIE: ARCHITEKTONICKÁ ŠTÚDIA

AJELIÉR II – obnova architektonického dedičstva
TÉMA: Zornica – Nitrianske Pravno, konverzia priemyselného areálu

VEDÚCI PRÁCE: ING. ARCH. PAVOL PAULINY, PhD.
DOC. ING. ARCH. NADEŽDA HRAŠKOVÁ, PhD.
ING. ARCH. KATARÍNA VOSKOVÁ, PhD.

ŠTUDENT: BC. KRISTIÁN MÁRIO BURGER
GARANT PREDMETU: doc. Ing. arch. Andrea Bacová, PhD.

OBSAH VÝKRESU:

POHĽADY

AKAD. ROK.: 2020 / 2021
ÚSTAV:UDTAOP MIERKA:1:150

DÁTUM:21.12.2020
ČÍSLO VÝKRESU: 13

STU FA

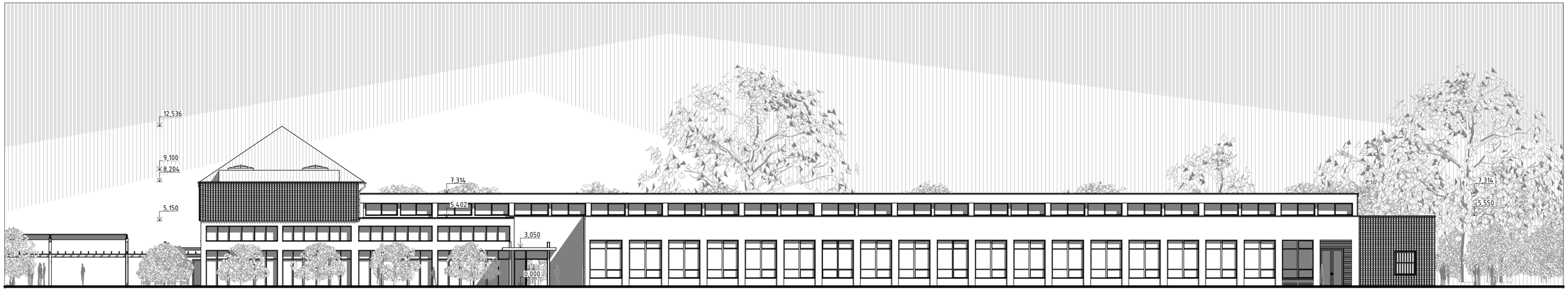

POHĽAD - ZVÝCHODNÝ

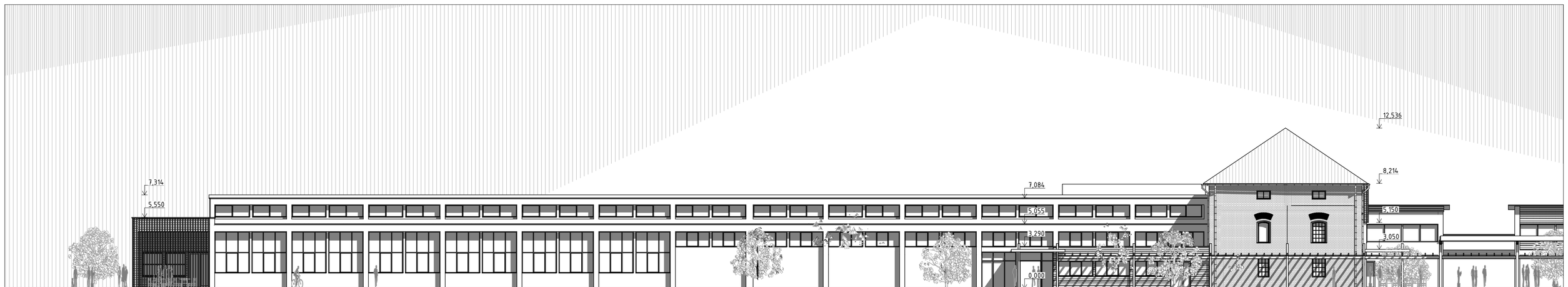

POHĽAD - ZÁPADNÝ

FAKULTA ARCHITEKTÚRY STU BRATISLAVA
DRUH DOKUMENTÁCIE: ARCHITEKTONICKÁ ŠTÚDIA

TÉMA: Zornica - Nitrianske Pravno, konverzia priemyselného areálu

ATELIÉR II - obnova architektonického dedičstva

VEDÚCI PRÁCE: ING. ARCH. PAVOL PAULINY, PhD.
DOC. ING. ARCH. NADEŽDA HRAŠKOVÁ, PhD.
ING. ARCH. KATARÍNA VOSKOVÁ, PhD.

ŠTUDENT: BC. KRISTIÁN MÁRIO BURGER
GARANT PREDMETU: doc. Ing. arch. Andrea Bacová, PhD.

OBSAH VÝKRESU:

POHĽADY

AKAD. ROK.: 2020 / 2021
DÁTUM:21.12.2020
ÚSTAV:UDTAOP MIERKA:1:200
ČÍSLO VÝKRESU: 14

STU FA

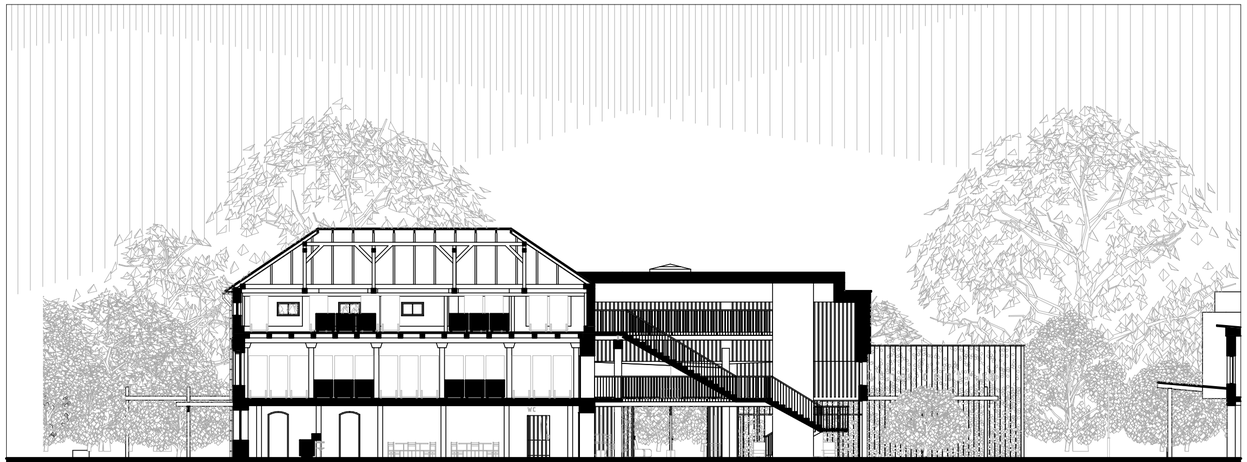

REZ A-A'

REZ C-C'

REZ B-B'

FAKULTA ARCHITEKTÚRY STU BRATISLAVA
DRUH DOKUMENTÁCIE: ARCHITEKTONICKÁ ŠTÚDIA

TÉMA: Zornica - Nitrianske Pravno, konverzia priemyselného areálu

ATELIÉR II - obnova architektonického dedičstva

VEDÚCI PRÁCE: ING. ARCH. PAVOL PAULINY, PhD.
DOC. ING. ARCH. NADEŽDA HRAŠKOVÁ, PhD.
ING. ARCH. KATARÍNA VOSKOVÁ, PhD.

ŠTUDENT: BC. KRISTIÁN MÁRIO BURGER
GARANT PREDMETU: doc. Ing. arch. Andrea Bacová, PhD.

OBSAH VÝKRESU:

REZY A, B, C

AKAD. ROK.: 2020 / 2021
ÚSTAV:UDTAOP MIERKA:1:200

DÁTUM:21.12.2020
ČÍSLO VÝKRESU: 15

STU FA

FAKULTA ARCHITEKTÚRY STU BRATISLAVA

DRUH DOKUMENTÁCIE: ARCHITEKTONICKÁ ŠTÚDIA

ATELIÉR II - obnova architektonického dedičstva
TÉMA: Zornica - Nitrianske Pravno, konverzia priemyselného areálu

VEDÚCI PRÁCE: ING. ARCH. PAVOL PAULINY, PhD.
DOC. ING. ARCH. NADEŽDA HRAŠKOVÁ, PhD.
ING. ARCH. KATARÍNA VOSKOVÁ, PhD.

ŠTUDENT: BC. KRISTIÁN MÁRIO BURGER
GARANT PREDMETU: doc. Ing. arch. Andrea Bacová, PhD.

OBSAH VÝKRESU:

3D REZ D1-D1'

AKAD. ROK.: 2020 / 2021
ÚSTAV:UDTAOP MIERKA:, 1:119,31 1:100
DÁTUM:21.12.2020
ČÍSLO VÝKRESU: 16

STU FA

FAKULTA ARCHITEKTÚRY STU BRATISLAVA

DRUH DOKUMENTÁCIE: ARCHITEKTONICKÁ ŠTÚDIA

ATELIÉR II - obnova architektonického dedičstva
TÉMA: Zornica - Nitrianske Pravno, konverzia priemyselného areálu

VEDÚCI PRÁCE: ING. ARCH. PAVOL PAULINY, PhD.
DOC. ING. ARCH. NADEŽDA HRAŠKOVÁ, PhD.
ING. ARCH. KATARÍNA VOSKOVÁ, PhD.

ŠTUDENT: BC. KRISTIÁN MÁRIO BURGER
GARANT PREDMETU: doc. Ing. arch. Andrea Bacová, PhD.

OBSAH VÝKRESU: 3D REZ D2-D2'

AKAD. ROK.: 2020 / 2021
ÚSTAV:UDTAOP
MIERKA: 1:114,7 9, 1:100
DÁTUM:21.12.2020
ČÍSLO VÝKRESU: 17

STU FA

FAKULTA ARCHITEKTÚRY STU BRATISLAVA

DRUH DOKUMENTÁCIE: ARCHITEKTONICKÁ ŠTÚDIA

ATELIÉR II – obnova architektonického dedičstva
TÉMA: Zornica – Nitrianske Pravno, konverzia priemyselného areálu

VEDÚCI PRÁCE: ING. ARCH. PAVOL PAULINY, PhD.
DOC. ING. ARCH. NADEŽDA HRAŠKOVÁ, PhD.
ING. ARCH. KATARÍNA VOŠKOVÁ, PhD.

ŠTUDENT: BC. KRISTIÁN MÁRIO BURGER
GARANT PREDMETU: doc. Ing. arch. Andrea Bacová, PhD.

OBSAH VÝKRESU:

3D REZ D3-D3'

AKAD. ROK.: 2020 / 2021 1:115,4 7,
ÚSTAV:UDTAOP MIERKA: 1:100

DÁTUM:21.12.2020
ČÍSLO VÝKRESU: 18

STU FA

FAKULTA ARCHITEKTÚRY STU BRATISLAVA

DRUH DOKUMENTÁCIE: ARCHITEKTONICKÁ ŠTÚDIA

AJELIÉR II - obnova architektonického dedičstva
TÉMA: Zornica - Nitrianske Pravno, konverzia priemyselného areálu

VEDÚCI PRÁCE: ING. ARCH. PAVOL PAULINY, PhD.
DOC. ING. ARCH. NADEŽDA HRAŠKOVÁ, PhD.
ING. ARCH. KATARÍNA VOSKOVÁ, PhD.

ŠTUDENT: BC. KRISTIÁN MÁRIO BURGER
GARANT PREDMETU: doc. Ing. arch. Andrea Bacová, PhD.

OBSAH VÝKRESU:

3D REZ D4-D4'

AKAD. ROK.: 2020 / 2021
ÚSTAV:UDTAOP MIERKA:, 1:116,17 1:100
DÁTUM:21.12.2020
ČÍSLO VÝKRESU: 19

STU FA

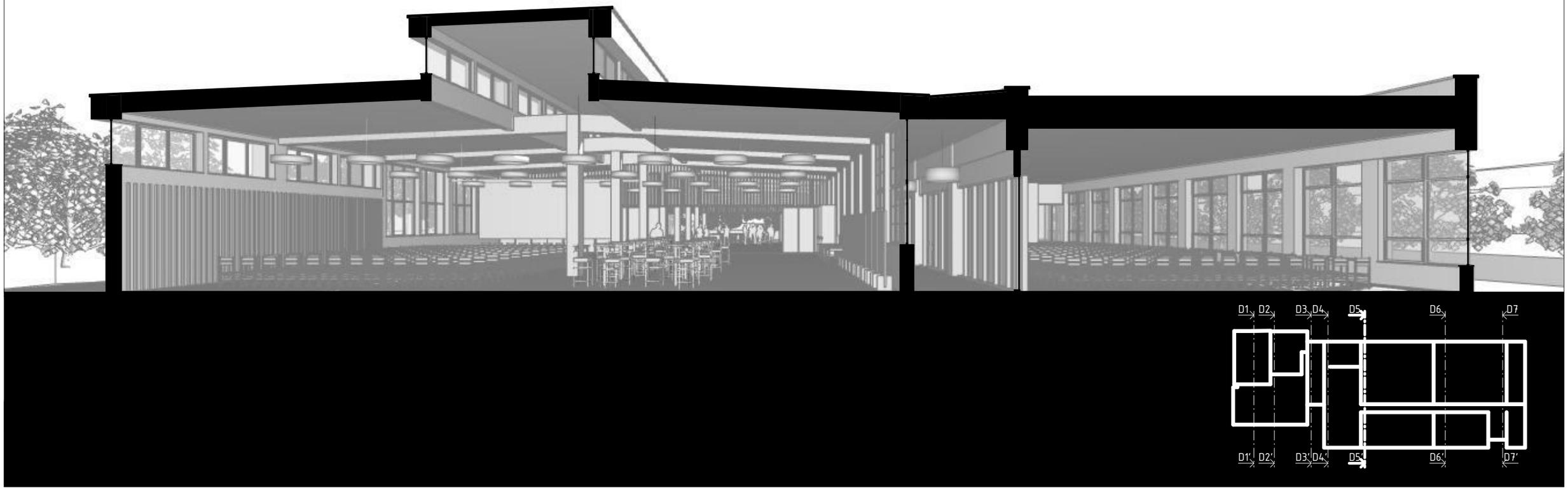

FAKULTA ARCHITEKTÚRY STU BRATISLAVA

DRUH DOKUMENTÁCIE: ARCHITEKTONICKÁ ŠTÚDIA

ATELIÉR II - obnova architektonického dedičstva
TÉMA: Zornica - Nitrianske Pravno, konverzia priemyselného areálu

VEDÚCI PRÁCE: ING. ARCH. PAVOL PAULINY, PhD.
DOC. ING. ARCH. NADEŽDA HRAŠKOVÁ, PhD.
ING. ARCH. KATARÍNA VOSKOVÁ, PhD.

ŠTUDENT: BC. KRISTIÁN MÁRIO BURGER
GARANT PREDMETU: doc. Ing. arch. Andrea Bacová, PhD.

OBSAH VÝKRESU:

3D REZ D5-D5'

AKAD. ROK.: 2020 / 2021
ÚSTAV:UDTAOP MIERKA:, 1:118,76 1:100
DÁTUM:21.12.2020
ČÍSLO VÝKRESU: 20

STU FA

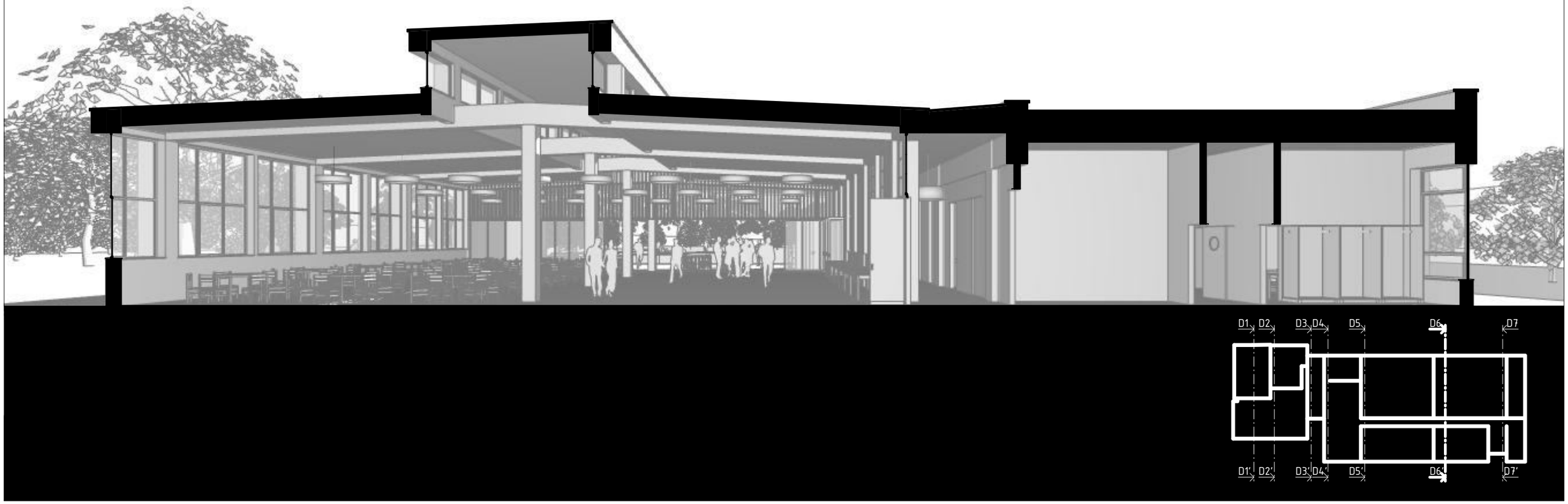

FAKULTA ARCHITEKTÚRY STU BRATISLAVA

DRUH DOKUMENTÁCIE: ARCHITEKTONICKÁ ŠTÚDIA

AJELIÉR II - obnova architektonického dedičstva
TÉMA: Zornica - Nitrianske Pravno, konverzia priemyselného areálu

VEDÚCI PRÁCE: ING. ARCH. PAVOL PAULINY, PhD.
DOC. ING. ARCH. NADEŽDA HRAŠKOVÁ, PhD.
ING. ARCH. KATARÍNA VOSKOVÁ, PhD.

ŠTUDENT: BC. KRISTIÁN MÁRIO BURGER
GARANT PREDMETU: doc. Ing. arch. Andrea Bacová, PhD.

OBSAH VÝKRESU:

3D REZ D6-D6'

AKAD. ROK.: 2020 / 2021
ÚSTAV:UDTAOP MIERKA:, 1:100 1:119,29
DÁTUM:21.12.2020
ČÍSLO VÝKRESU: 21

STU FA

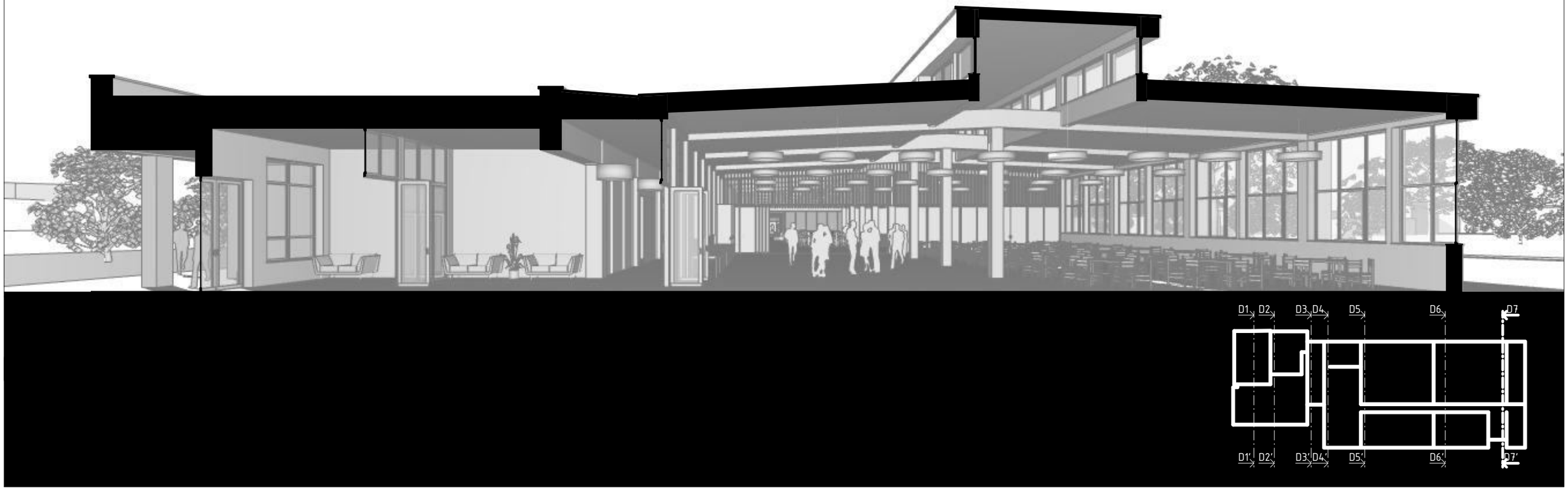

FAKULTA ARCHITEKTÚRY STU BRATISLAVA

DRUH DOKUMENTÁCIE: ARCHITEKTONICKÁ ŠTÚDIA

ATELIÉR II - obnova architektonického dedičstva
TÉMA: Zornica - Nitrianske Pravno, konverzia priemyselného areálu

VEDÚCI PRÁCE: ING. ARCH. PAVOL PAULINY, PhD.
DOC. ING. ARCH. NADEŽDA HRAŠKOVÁ, PhD.
ING. ARCH. KATARÍNA VOSKOVÁ, PhD.

ŠTUDENT: BC. KRISTIÁN MÁRIO BURGER
GARANT PREDMETU: doc. Ing. arch. Andrea Bacová, PhD.

OBSAH VÝKRESU:

3D REZ D7-D7'

AKAD. ROK.: 2020 / 2021
ÚSTAV:UDTAOP MIERKA:1:100

DÁTUM:21.12.2020
ČÍSLO VÝKRESU: 22

STU FA

FAKULTA ARCHITEKTÚRY STU BRATISLAVA

DRUH DOKUMENTÁCIE: ARCHITEKTONICKÁ ŠTÚDIA

AJELIÉR II - obnova architektonického dedičstva
TEMA: Zornica - Nitrianske Pravno, konverzia priemyselného areálu

VEDÚCI PRÁCE: ING. ARCH. PAVOL PAULINY, PhD.
DOC. ING. ARCH. NADEŽDA HRAŠKOVÁ, PhD.
ING. ARCH. KATARÍNA VOSKOVÁ, PhD.

ŠTUDENT: BC. KRISTIÁN MÁRIO BURGER
GARANT PREDMETU: doc. Ing. arch. Andrea Bacová, PhD.

OBSAH VÝKRESU:

VIZUALIZÁCIA

AKAD. ROK.: 2020 / 2021
ÚSTAV:UDTAOP

DÁTUM:21.12.2020
ČÍSLO VÝKRESU: 23

STU FA

FAKULTA ARCHITEKTÚRY STU BRATISLAVA

DRUH DOKUMENTÁCIE: ARCHITEKTONICKÁ ŠTÚDIA

AJELIÉR II - obnova architektonického dedičstva
TÉMA: Zornica - Nitrianske Pravno, konverzia priemyselného areálu

VEDÚCI PRÁCE: ING. ARCH. PAVOL PAULINY, PhD.
DOC. ING. ARCH. NADEŽDA HRAŠKOVÁ, PhD.
ING. ARCH. KATARÍNA VOSKOVÁ, PhD.

ŠTUDENT: BC. KRISTIÁN MÁRIO BURGER
GARANT PREDMETU: doc. Ing. arch. Andrea Bacová, PhD.

OBSAH VÝKRESU:

VIZUALIZÁCIA

AKAD. ROK.: 2020 / 2021
ÚSTAV:UDTAOP

DÁTUM:21.12.2020
ČÍSLO VÝKRESU: 24

STU FA

FAKULTA ARCHITEKTÚRY STU BRATISLAVA

DRUH DOKUMENTÁCIE: ARCHITEKTONICKÁ ŠTÚDIA

AJELIÉR II – obnova architektonického dedičstva
TÉMA: Zornica – Nitrianske Pravno, konverzia priemyselného areálu

VEDÚCI PRÁCE: ING. ARCH. PAVOL PAULINY, PhD.
DOC. ING. ARCH. NADEŽDA HRAŠKOVÁ, PhD.
ING. ARCH. KATARÍNA VOSKOVÁ, PhD.

ŠTUDENT: BC. KRISTIÁN MÁRIO BURGER
GARANT PREDMETU: doc. Ing. arch. Andrea Bacová, PhD.

OBSAH VÝKRESU:

VIZUALIZÁCIA

AKAD. ROK.: 2020 / 2021
ÚSTAV:UDTAOP

DÁTUM:21.12.2020
ČÍSLO VÝKRESU: 25

STU FA

FAKULTA ARCHITEKTÚRY STU BRATISLAVA

DRUH DOKUMENTÁCIE: ARCHITEKTONICKÁ ŠTÚDIA

ATELIÉR II - obnova architektonického dedičstva
TÉMA: Zornica - Nitrianske Pravno, konverzia priemyselného areálu

VEDÚCI PRÁCE: ING. ARCH. PAVOL PAULINY, PhD.
DOC. ING. ARCH. NADEŽDA HRAŠKOVÁ, PhD.
ING. ARCH. KATARÍNA VOSKOVÁ, PhD.

ŠTUDENT: BC. KRISTIÁN MÁRIO BURGER
GARANT PREDMETU: doc. Ing. arch. Andrea Bacová, PhD.

OBSAH VÝKRESU:

VIZUALIZÁCIA

AKAD. ROK.: 2020 / 2021
ÚSTAV:UDTAOP

DÁTUM:21.12.2020
ČÍSLO VÝKRESU: 26

STU FA

FAKULTA ARCHITEKTÚRY STU BRATISLAVA

DRUH DOKUMENTÁCIE: ARCHITEKTONICKÁ ŠTÚDIA

ATELIÉR II - obnova architektonického dedičstva
TÉMA: Zornica - Nitrianske Pravno, konverzia priemyselného areálu

VEDÚCI PRÁCE: ING. ARCH. PAVOL PAULINY, PhD.
DOC. ING. ARCH. NADEŽDA HRAŠKOVÁ, PhD.
ING. ARCH. KATARÍNA VOSKOVÁ, PhD.

ŠTUDENT: BC. KRISTIÁN MÁRIO BURGER
GARANT PREDMETU: doc. Ing. arch. Andrea Bacová, PhD.

OBSAH VÝKRESU:

VIZUALIZÁCIA

AKAD. ROK.: 2020 / 2021

ÚSTAV:UDTAOP

DÁTUM:21.12.2020

ČÍSLO VÝKRESU: 27

STU FA

FAKULTA ARCHITEKTÚRY STU BRATISLAVA

DRUH DOKUMENTÁCIE: ARCHITEKTONICKÁ ŠTÚDIA

AJELIÉR II - obnova architektonického dedičstva
TÉMA: Zornica - Nitrianske Pravno, konverzia priemyselného areálu

VEDÚCI PRÁCE: ING. ARCH. PAVOL PAULINY, PhD.
DOC. ING. ARCH. NADEŽDA HRAŠKOVÁ, PhD.
ING. ARCH. KATARÍNA VOSKOVÁ, PhD.

ŠTUDENT: BC. KRISTIÁN MÁRIO BURGER
GARANT PREDMETU: doc. Ing. arch. Andrea Bacová, PhD.

OBSAH VÝKRESU:

VIZUALIZÁCIA

AKAD. ROK.: 2020 / 2021
ÚSTAV:UDTAOP MIERKA:0 1:120,9

DÁTUM:21.12.2020
ČÍSLO VÝKRESU: 28

STU FA