ZORNICA

TVORBA ARCHITEKTÚRY JE VYTVÁRANIE OSOBNOSTI ARCHITEKTA. TO, ČO ĽUDIA PREŽÍVAJÚ NA MIESTE,KDE ZANECHAL KUS SEBA JE JEHO ZRKADLOM A PRETO SME MY VŠETCI TVORCAMI TOHO, ČO SA DEJE OKOLO NÁS A TO NÁS ROBÍ TÝM, KÝM NAOZAJ SME.

ZADANIE

KONVERZIA PRIEMYSELNÉHO AREÁLU V OBCI NITRIANSKE PRAVNO.

SPRIEVODNÁ SPRÁVA

1. IDENTIFIKAČNÉ ÚDAJE

NÁZOV STAVBY:	KULTÚRNO-SPOLOČENSKÉ CENTRUM
MIESTO STAVBY:	NITRIANSKE PRAVNO
ČÍSLA PARCIEL:	1539/1, 1538/2, 1538/1, 1539/3, 1536, 1537, 1539/4, 1539/5, 1539/7, 1539/11, 1539/9, 1539/10
STAVEBNÍK:	OBEC NITRIANSKE PRAVNO
STUPEŇ:	ARCHITEKTONICKO-URBANISTICKÁ ŠTÚDIA
DRUH STAVBY:	NOVOTVAR+REKONŠTRUKCIA BUDOVY SÚKENKY
AUTOR:	bc.ONDREJ JOBUS
VEDÚCI PROJEKTU:	ATELIÉR PHV (Paulíny,Hrašková,Vošková + Gregor)
DÁTUM:	21.12.2020

2. ZÁKLADNÉ ÚDAJE O STAVBE

RIEŠENÝ POZEMOK SA NACHÁDZA NA HRANICI PAMIATKOVEJ REZERVÁCIE OBCE NITRIANSKE PRAVNO. PRIEMYSELNÝ AREÁL TVORIA VÝROBNÉ HALY + HISTORICKÁ BUDOVA SÚKENKY SPOLU S PRIĽAHLÝMI PREVÁDZKOVÝMI PRÍSTAVBAMI. V AREÁLY SA NACHÁDZA TAKTIEŽ DOM SPRÁVCU A DIELNE, KTORÉ SÚ V SÚČASNOSTI VYUŽÍVANÉ AKO AUTOSERVIS. NACHÁDZA SA TU AJ GARÁŽ PRE DOBROVOĽNÝ HASIČSKÝ ZBOR NITRIANSKEHO PRAVNA.

3. PREHĽAD VÝCHODISKOVÝCH PODKLADOV

- POUŽITÁ KÓPIA KATASTRÁLNEJ MAPY Z INTERNETOVÉHO PORTÁLU KATASTERPORTÁL
- FOTO A VIDEO DOKUMENTÁCIA PO OBHLIADKE AREÁLU
- PROJEKTOVÉ ZAMERANIE STAVBY

4. PREHĽAD UŽIVATEĽOV

- NÁVŠTEVNÍCI AREÁLU SMERUJÚCI ZA KULTÚRNYM ZÁŽITKOM
- OBCHODNÍ PRACOVNÍCI
- KUCHÁRI
- TECHNICI
- ADMINISTRATÍVNY PRACOVNÍCI
- ŠPORTOVÍ TRÉNERI
- NÁVŠTEVNÍCI FITNESS CENTRA
- SENIORI
- DETI A MLÁDEŽ

5. URBANISTICKÝ ZÁMER

VYTVORENÍM KULTÚRNO-SPOLOČENSKÉHO CENTRA VZNIKNE VEĽMI SILNÉ PROSTREDIE STRETÁVANIA ĽUDÍ NIELEN Z OBCE NITRIANSKE PRAVN, ALE AJ ŠIROKÉHO OKOLIA. V CENTRE OBCE N.P. SA V SÚČASNOSTI NACHÁDZA NÁMESTIE SO STREDOVEKÝM URBANIZMOM, KTORÉ PRI KULTÚRNYCH PRÍLEŽITOSTIACH OŽÍVA. ZÁMEROM VYTVORENÍM KULTÚRNEHO CENTRA JE PREPOJIŤ PRIESTOR MEDZI NÁMESTÍM A CENTROM A PODPORIŤ MIESTNY TRH NACHÁDZAJÚCI SA V TOMTO PRIESTORE. VYTVORIŤ MIESTO, KTORÉ SÚĆASNE DOKÁŽE SPOLUPRACOVAŤ S DIANÍM NA NÁMESTÍ.

5. ARCHITEKTONICKÝ ZÁMER

SPLNIŤ POŽIADAVKY OBCE O PRIESTOROCH, KTORÉ VYŽADUJE A NA ZÁKLADE LOKALITNÉHO PROGRAMU VYTVORIŤ MIESTO, KTORÉ BY NEPRETRŽITE ŽILO.
ZAMERAŤ SA NA RÔZNE DRUHY JEHO POTENCIÁLNYCH UŽIVATEĽOV A VYTVORIŤ ARCHITEKTÚRU, KTORÁ BUDE VYCHOVÁVAŤ, PRETOŽE V NEJ BUDÚ ĽUDIA ŽIŤ, TRÁVIŤ ČAS A PRAVIDELNE JU NAVŠTEVOVAŤ.
PODPORIŤ KULTÚRU V OBCI, TRH, VOĽNO ČASOVÉ AKTIVITY PRE DETI A MLÁDEŽ, ŠPORT, ČI SENIOROV.

6. DOSTUPNÉ PLOCHY PRE ARCHITEKTONICKÝ ZÁMER

CELKOVÁ VÝMERA POZEMKU	**17800m2**
OBJEKT PRIEMYSELNÝCH HÁL+PRIĽAHLÝCH PRÍSTAVIEB	**3865m2**
OSTATNÉ ZASTAVANÉ PLOCHY	**1850m2**
SPEVNENÉ PLOCHY	**6800m2**
PLOCHY ZELENE	**5285m2**

7. VÝMERA PLÔCH PO NÁVRHU

CELKOVÁ VÝMERA POZEMKU	**17800m2**
OBJEKT PRIEMYSELNÝCH HÁL	**3350m2**
OSTATNÉ ZASTAVANÉ PLOCHY	**1260m2**
SPEVNENÉ PLOCHY	**6329m2**
PLOCHY ZELENE	**6861m2**

NITRIANSKE PRAVNO

Malebná obec ležiaca na rieke Horná Nitra, vzdialená 12km severne od Prievidze.
Jej poloha je na významnej ceste z Ponitria do Žiliny a zároveň pôsobí ako križovatka
medzi okolitými dedinami, ktoré z nej vytvárajaú strediskovú obec. Rozpína sa na 31,2km2 a
jej nadmorská výška je 348m.n.m. Obec obýva 3216 obyvateľov a jej prvá písomná zmienka pochádza z roku 1393.
Centrum obce tvorí štvorcovité námestie stredovekého charakteru z ktorého ústia cesty do okolitej zástavby.
Nitrianske pravno je rodiskovou obcou rôznych známych osobností
ako napríklad Jána Roháča (režisér),Jána Czeizela (literárny historik,pedagóg),...

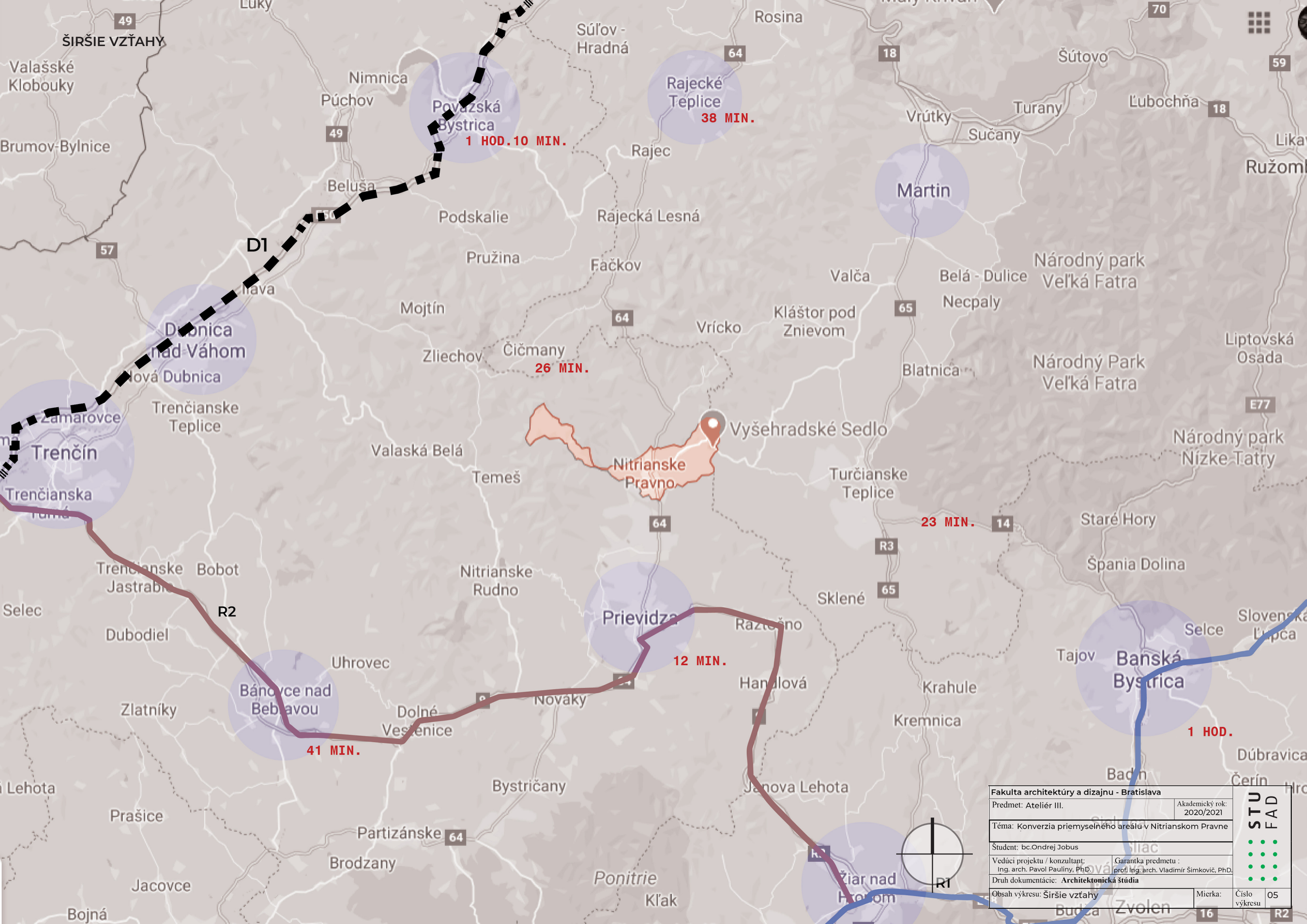
ŠIRŠIE VZŤAHY
D1
R1
R2
R3
Považská Bystrica
1 HOD.10 MIN.
Rajecké Teplice
38 MIN.
Dubnica nad Váhom
Trenčín
26 MIN.
Vyšehradské Sedlo
Nitrianske Pravno
23 MIN.
Prievidza
12 MIN.
Bánovce nad Bebravou
41 MIN.
Žiar nad Hronom
Banská Bystrica
1 HOD.
Martin
Zvolen
Rosina
Súľov - Hradná
Nimnica
Púchov
Beluša
Rajec
Rajecká Lesná
Podskalie
Pružina
Fačkov
Mojtín
Zliechov
Čičmany
Vrícko
Kláštor pod Znievom
Valča
Belá - Dulice
Necpaly
Blatnica
Národný park Veľká Fatra
Národný Park Veľká Fatra
Liptovská Osada
Národný park Nízke Tatry
Šútovo
Turany
Vrútky
Sučany
Ľubochňa
Valašské Klobouky
Brumov-Bylnice
Trenčianske Teplice
Trenčianska Stráňa
Trenčianske Jastrabie
Bobot
Selec
Dubodiel
Uhrovec
Zlatníky
Dolné Vestenice
Novaky
Nitrianske Rudno
Bystričany
Partizánske
Brodzany
Prašice
Jacovce
Bojná
Ponitrie
Kľak
Valaská Belá
Temeš
Turčianske Teplice
Staré Hory
Špania Dolina
Sklené
Hanušová
Janova Lehota
Krahule
Kremnica
Tajov
Selce
Badín
Dúbravica
Čerín
Sliač
Budča
Lehota
Fakulta architektúry a dizajnu - Bratislava
Predmet: Ateliér III.
Akademický rok: 2020/2021
Téma: Konverzia priemyselného areálu v Nitrianskom Pravne
Študent: bc.Ondrej Jobus
Vedúci projektu / konzultant: Ing. arch. Pavol Pauliny, PhD.
Garantka predmetu : prof. Ing. arch. Vladimír Šimkovič, PhD.
Druh dokumentácie: Architektonická štúdia
Obsah výkresu: Širšie vzťahy
Mierka: 1:6
Číslo výkresu 05
STU FAD

NAPOJENIE NA OKOLITÉ DEDINY

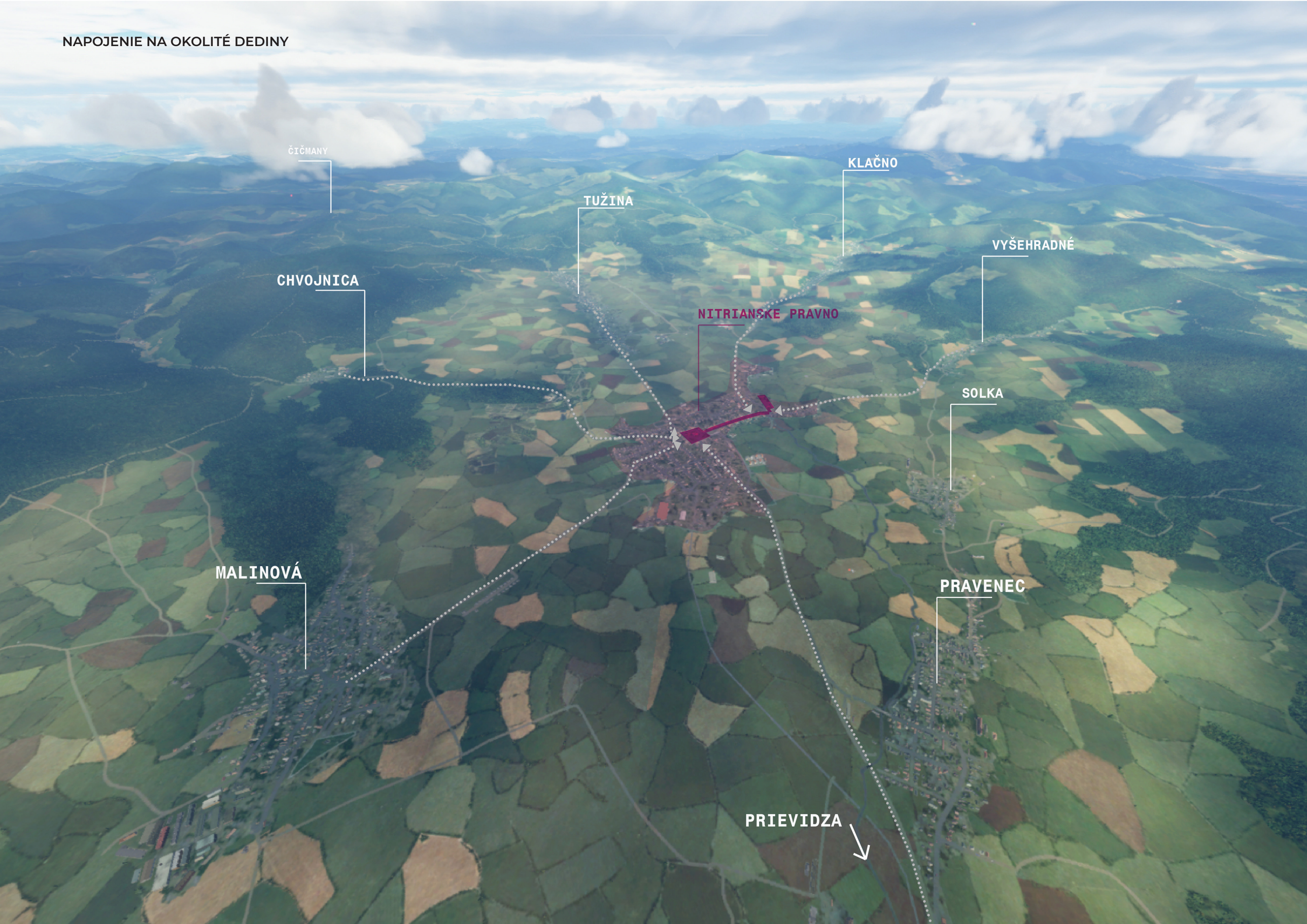

ŠIRŠIE VZŤAHY V RÁMCI OBCE

LEGENDA

- RIEŠENÝ POZEMOK
- NÁMESTIE, CENTRUM OBCE
- HLAVNÁ CESTA SMER PRIEVIDZA - RAJEC
- VEDĽAJŠIE CESTY DO OKOLIA OBCE

Fakulta architektúry a dizajnu - Bratislava		STU FAD
Predmet: Ateliér III.	Akademický rok: 2020/2021	
Téma: Konverzia priemyselného areálu v Nitrianskom Pravne		
Študent: bc.Ondrej Jobus		
Vedúci projektu / konzultant: Ing. arch. Pavol Paulíny, PhD.	Garantka predmetu : prof. Ing. arch. Vladimír Šimkovič, PhD.	
Druh dokumentácie: **Architektonická štúdia**		
Obsah výkresu: Širšie vzťahy	Mierka:	Číslo výkresu 07

ANALÝZA
ŠIRŠIE VZŤAHY OKOLIA **1:1500**

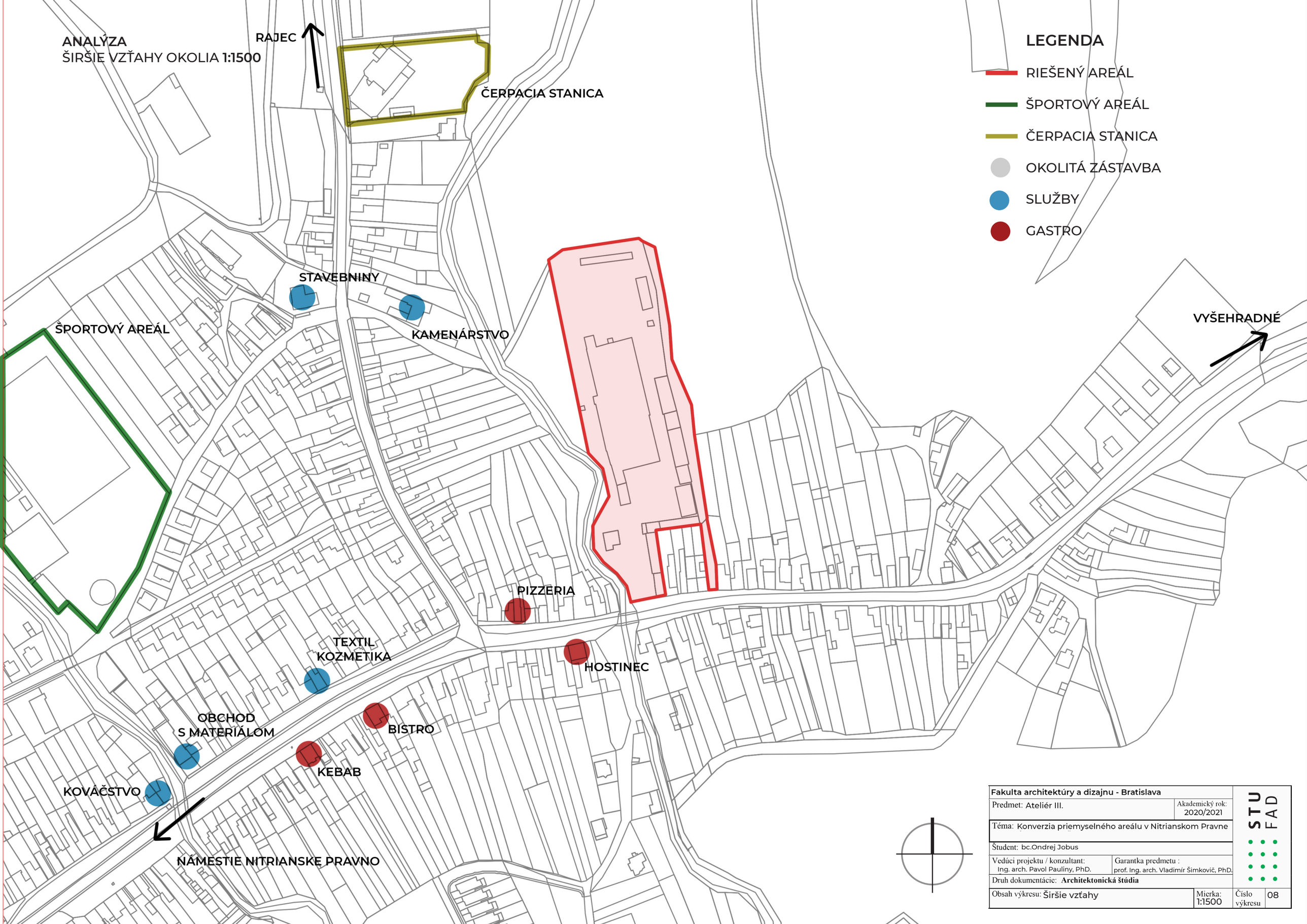

Fakulta architektúry a dizajnu - Bratislava		STU FAD
Predmet: Ateliér III.	Akademický rok: 2020/2021	
Téma: Konverzia priemyselného areálu v Nitrianskom Pravne		
Študent: bc.Ondrej Jobus		
Vedúci projektu / konzultant: Ing. arch. Pavol Pauliny, PhD.	Garantka predmetu : prof. Ing. arch. Vladimír Šimkovič, PhD.	
Druh dokumentácie: **Architektonická štúdia**		
Obsah výkresu: Širšie vzťahy	Mierka: 1:1500	Číslo výkresu 08

ANALÝZA
DOPRAVA **1:1500**

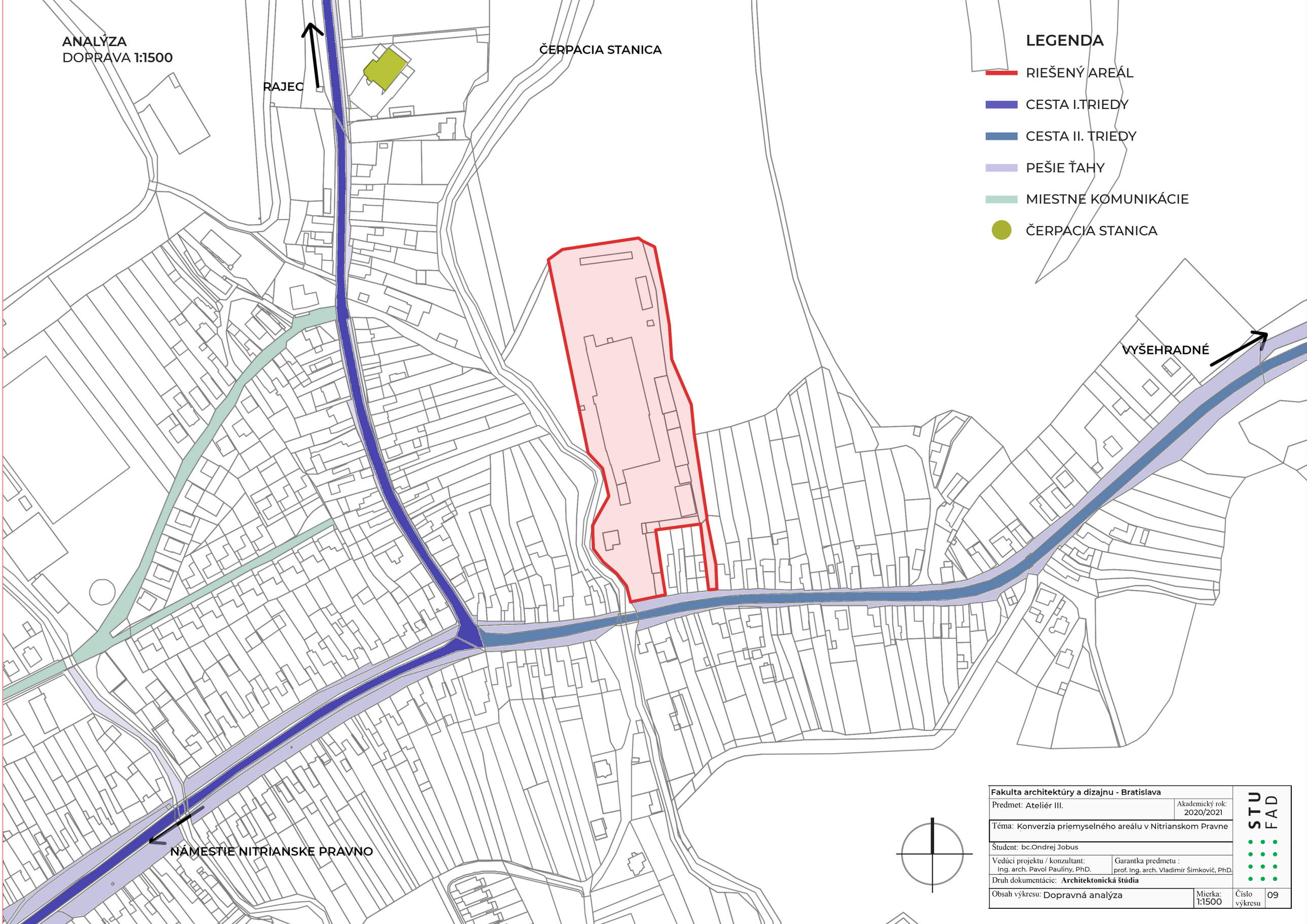

Fakulta architektúry a dizajnu - Bratislava		STU FAD
Predmet: Ateliér III.	Akademický rok: 2020/2021	
Téma: Konverzia priemyselného areálu v Nitrianskom Pravne		
Študent: bc.Ondrej Jobus		
Vedúci projektu / konzultant: Ing. arch. Pavol Pauliny, PhD.	Garantka predmetu : prof. Ing. arch. Vladimír Šimkovič, PhD.	
Druh dokumentácie: **Architektonická štúdia**		
Obsah výkresu: Dopravná analýza	Mierka: 1:1500	Číslo výkresu 09

ANALÝZA
FUNKČNO-PREVÁDZKOVÁ **1:1500**

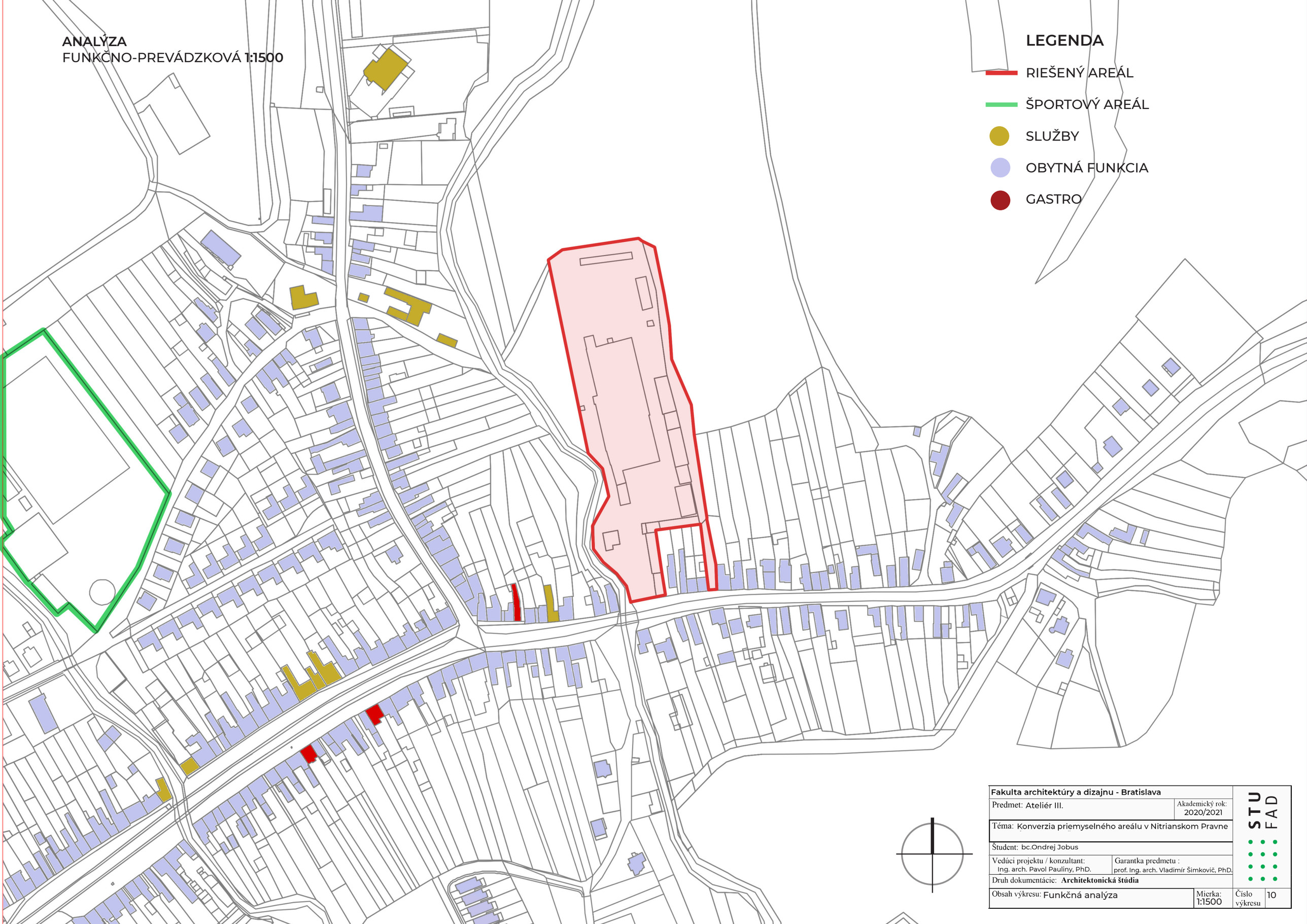

Fakulta architektúry a dizajnu - Bratislava			STU FAD
Predmet: Ateliér III.	Akademický rok: 2020/2021		
Téma: Konverzia priemyselného areálu v Nitrianskom Pravne			
Študent: bc.Ondrej Jobus			
Vedúci projektu / konzultant: Ing. arch. Pavol Pauliny, PhD.	Garantka predmetu : prof. Ing. arch. Vladimír Šimkovič, PhD.		
Druh dokumentácie: **Architektonická štúdia**			
Obsah výkresu: Funkčná analýza	Mierka: 1:1500	Číslo výkresu	10

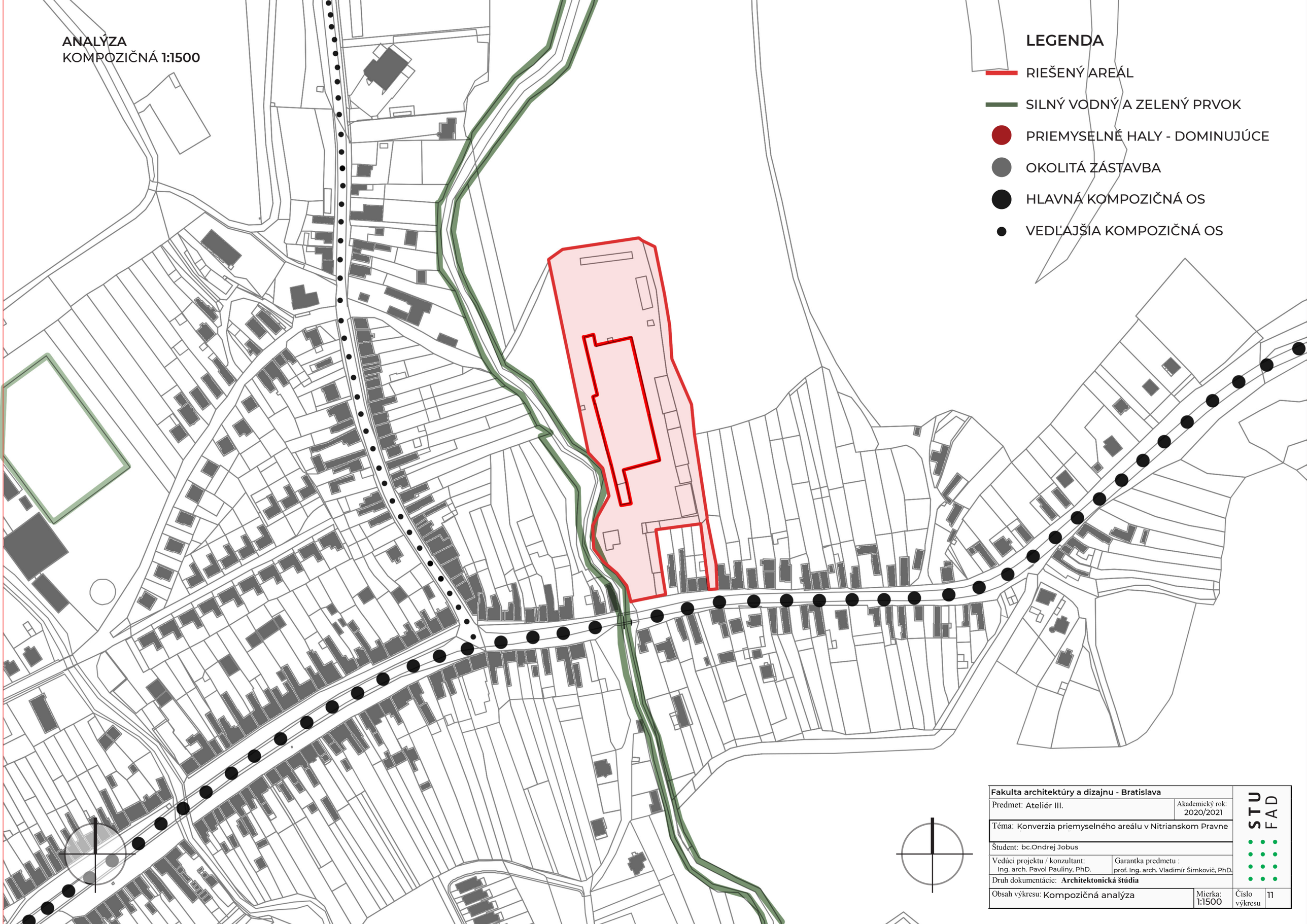

Fakulta architektúry a dizajnu - Bratislava		STU FAD
Predmet: Ateliér III.	Akademický rok: 2020/2021	
Téma: Konverzia priemyselného areálu v Nitrianskom Pravne		
Študent: bc.Ondrej Jobus		
Vedúci projektu / konzultant: Ing. arch. Pavol Pauliny, PhD.	Garantka predmetu : prof. Ing. arch. Vladimír Šimkovič, PhD.	
Druh dokumentácie: **Architektonická štúdia**		
Obsah výkresu: Kompozičná analýza	Mierka: 1:1500	Číslo výkresu 11

ANALÝZA
ZELEŇ V OKOLÍ **1:1500**

LEGENDA

- RIEŠENÝ AREÁL
- NÍZKA ZELEŇ
- VYSOKÁ ZELEŇ
- OKOLITÁ ZÁSTAVBA

Fakulta architektúry a dizajnu - Bratislava		STU FAD
Predmet: Ateliér III.	Akademický rok: 2020/2021	
Téma: Konverzia priemyselného areálu v Nitrianskom Pravne		
Študent: bc.Ondrej Jobus		
Vedúci projektu / konzultant: Ing. arch. Pavol Pauliny, PhD.	Garantka predmetu : prof. Ing. arch. Vladimír Šimkovič, PhD.	
Druh dokumentácie: **Architektonická štúdia**		
Obsah výkresu: Analýza zelene	Mierka: 1:1500	Číslo výkresu 12

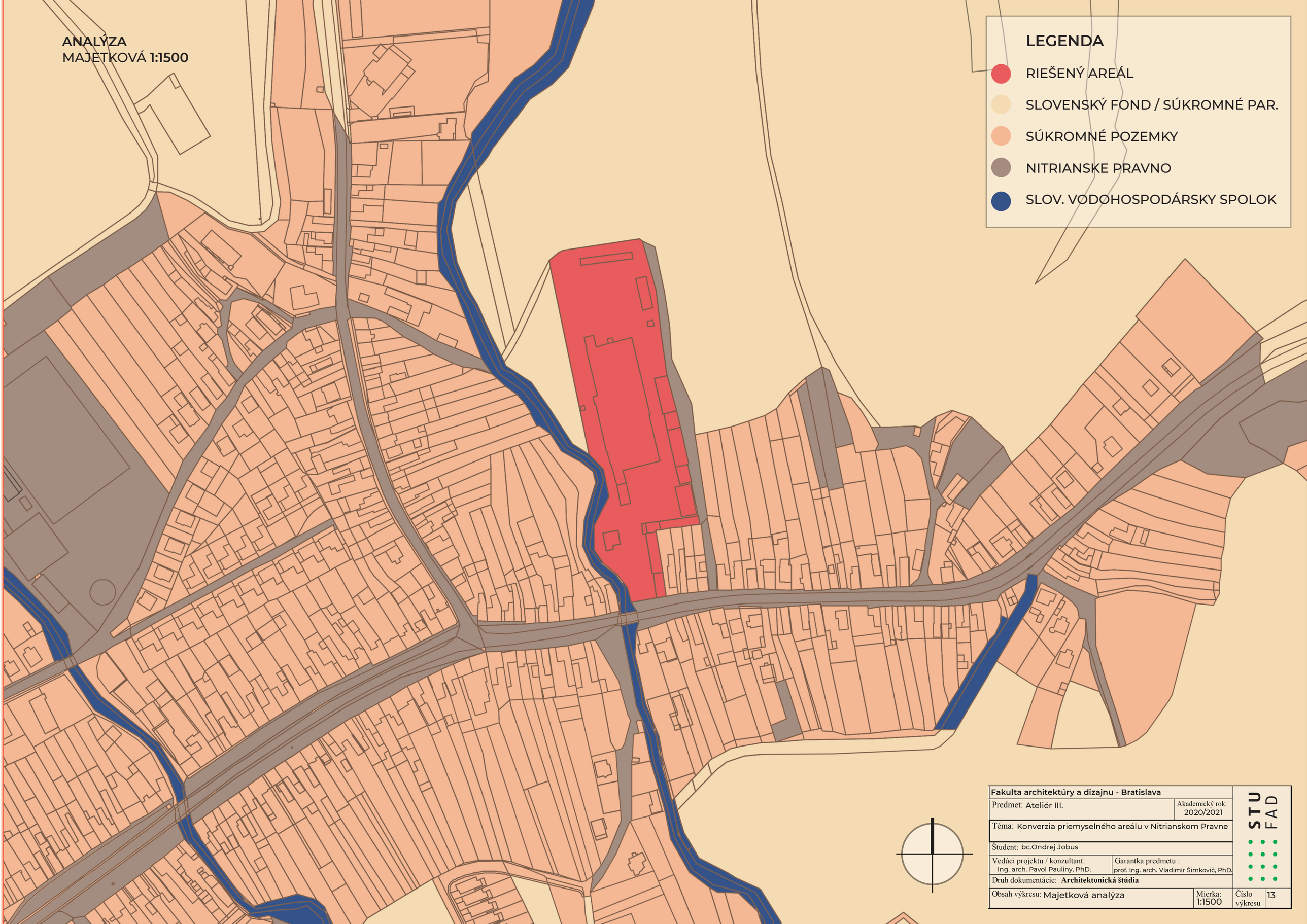

Fakulta architektúry a dizajnu - Bratislava			STU FAD
Predmet: Ateliér III.	Akademický rok: 2020/2021		
Téma: Konverzia priemyselného areálu v Nitrianskom Pravne			
Študent: bc.Ondrej Jobus			
Vedúci projektu / konzultant: Ing. arch. Pavol Pauliny, PhD.	Garantka predmetu : prof. Ing. arch. Vladimír Šimkovič, PhD.		
Druh dokumentácie: **Architektonická štúdia**			
Obsah výkresu: Majetková analýza	Mierka: 1:1500	Číslo výkresu	13

HISTORICKÝ VÝVOJ RIEŠENÉHO OKOLIA

1793

SPOČIATKU BOLO NA MIESTE
RIEŠENÉHO ÚZEMIA OSÍDLENIE FORMOU
RODINNÝCH DOMOV.

1839

ČÍM ROKY RÁSTLI, OBEC
NITRIANSKE PRAVNO SA VIAC ROZPÍNALA DO STRÁN
NA RIEŠENOM ÚZEMÍ JE STÁLE ZÁSTAVBA RODINNÝCH DOMOV

1889

NITRIANSKE PRAVNO SA ROSRASTALO
AJ V RÁMCI OBCE A PRIBÚDALI ULICE, DOMY

Fakulta architektúry a dizajnu - Bratislava		STU FAD
Predmet: Ateliér III.	Akademický rok: 2020/2021	
Téma: Konverzia priemyselného areálu v Nitrianskom Pravne		
Študent: bc.Ondrej Jobus		
Vedúci projektu / konzultant: Ing. arch. Pavol Pauliny, PhD.	Garantka predmetu : prof. Ing. arch. Vladimír Šimkovič, PhD.	
Druh dokumentácie: **Architektonická štúdia**		
Obsah výkresu: Historický vývoj	Mierka:	Číslo výkresu 14

1955

V OBDOBÍ 1.SV. VOJNY VZNIKLA SÚKENKA A NAĎALEJ SA ROZRASTAL JEJ PRIEMYSELNÝ AREÁL

1964

BUDOVA SÚKENKY SA ROZŠÍRILA O VÝROBNÉ HALY KDE SA PREVAŽNE SPRACÚVALA TEXTÍLIA.

1990

AREÁL BOL ROZŠÍRENÝ O ĎALŠIE VEDĽAJŠIE OBJEKTY, SLÚŽIACE AKO DIELNE, GARÁŽE.

Fakulta architektúry a dizajnu - Bratislava		STU FAD
Predmet: Ateliér III.	Akademický rok: 2020/2021	
Téma: Konverzia priemyselného areálu v Nitrianskom Pravne		
Študent: bc.Ondrej Jobus		
Vedúci projektu / konzultant: Ing. arch. Pavol Pauliny, PhD.	Garantka predmetu : prof. Ing. arch. Vladimír Šimkovič, PhD.	
Druh dokumentácie: **Architektonická štúdia**		
Obsah výkresu: Historický vývoj	Mierka:	Číslo výkresu 15

ANALÝZA
SLOHOVÁ **1:1500**

LEGENDA

- RIEŠENÝ AREÁL
- RENESANCIA
- BAROK
- KLASICIZMUS
- HRANICA PAMIATKOVEJ REZERVÁCIE

Fakulta architektúry a dizajnu - Bratislava		STU FAD
Predmet: Ateliér III.	Akademický rok: 2020/2021	
Téma: Konverzia priemyselného areálu v Nitrianskom Pravne		
Študent: bc.Ondrej Jobus		
Vedúci projektu / konzultant: Ing. arch. Pavol Pauliny, PhD.	Garantka predmetu : prof. Ing. arch. Vladimír Šimkovič, PhD.	
Druh dokumentácie: **Architektonická štúdia**		
Obsah výkresu: Slohová analýza	Mierka: 1:1500	Číslo výkresu 16

AREÁL

SÚČASTNÝ STAV

SÚČASNÉ VYUŽITIE

OBCHODNÁ PREVÁDZKA

- PRI VSTUPE DO AREÁLU SA NACHÁDZA STARÝ RODINNÝ DOM, KTORÝ SA MOMENTÁLNE VYUŽÍVA NA PRÍLEŽITOSTNÉ OBCHODY (NAPR. VÝMENA OBLEČENIA)
-SÍDLI V ŇOM SPOLOČNOSŤ NA ČISTENIE AUTOINTERIÉRU

HASIČSKÁ ZBROJNICA

-SÚČASTNÉ PRIESTORY GARÁŽÍ SA VYUŽÍVAJÚ HASIČSKÝM ZBOROM NITRIANSKE PRAVNO. SLÚŽI AKO USCHOVANIE HASIĆSKEJ TECHNIKY A AJ AKO ZBROJNICA.

AUTOSERVIS

-SÚČASTNÉ PRIESTORY DIELNÍ SA VYUŽÍVAJÚ SÚKROMNÝM MAJSTROM PRE AUTOSERVIS.

PRIEMYSELNÁ HALA

-VYUŽÍVANA PRÍLEŽITOSTNE V RÁMCI UMELECKÝCH VÝSTAV, FOTIEK, SLÚŽI AKO GALÉRIA.

VÝROBNÉ HALY
1

PREDNÝ VSTUP
2

ZADNÝ VSTUP
3

PRÍSTAVBY
4

DOM SPRÁVCU
5

6
1
3
7
2
4
8
5
9
10

VÝROBNÉ HALY
6

DIELNE
7

GARÁŽE, HASIČSKÁ ZBROJNICA
8

GARÁŽE
9

20
OBCHOD S TEXTILOM
10

SITUÁCIA SÚČASNÝ STAV 1:1200
LEGENDA
RIEŠENÝ AREÁL
HLAVNÝ PRIEMYSELNÝ OBJEKT
VEDĽAJŠIE OBJEKTY
OKOLITÁ ZÁSTAVBA
SPEVNENÉ PLOCHY
NÍZKA ZELEŇ
VYSOKÁ ZELEŇ
HLAVNÝ VSTUP DO AREÁLU
HLAVNÝ VSTUP DO OBJEKTU
VEDĽAJŠÍ VSTUP DO OBJEKTU
Fakulta architektúry a dizajnu - Bratislava
Predmet: Ateliér III.
Akademický rok: 2020/2021
Téma: Konverzia priemyselného areálu v Nitrianskom Pravne
Študent: bc.Ondrej Jobus
Vedúci projektu / konzultant: Ing. arch. Pavol Pauliny, PhD.
Garantka predmetu : prof. Ing. arch. Vladimír Šimkovič, PhD.
Druh dokumentácie: Architektonická štúdia
Obsah výkresu: Situácia - pôvodný stav
Mierka: 1:1200
Číslo výkresu
20
STU FAD

PRIESTORY HÁL
-zachovalé priemyselný priestory

NÁVRH
-nové povrchové úpravy
-plné využitie priestoru podľa navrhovanej funkcie

1

SÚKENKA
-zachovalá stará budova súkenky
-nevhodné prístavby

NÁVRH
-Súkenka malé zásahy (omietky, strešná krytina)
-prístavby architektonicky vyriešiť (zbúrať / prerobiť)

2

SÚČASTNÝ VSTUP
- neadekvátna architektúra

NÁVRH
-zbúrať a vstup premiestniť

3

PRÍSTAVBY
- prevádzkové prístavby k halám / administatíva
- neadekvátna architektúra

NÁVRH
-premyslieť hmoty, prispôsobiť architektúru / zbúrať

4

BUDOVA SPRÁVCU
- prevádzková budova k halám / administatíva
- neadekvátna architektúra

NÁVRH
-premyslieť hmotu / zbúrať
-v prípade zbúrania vymyslieť iné zázemie

5

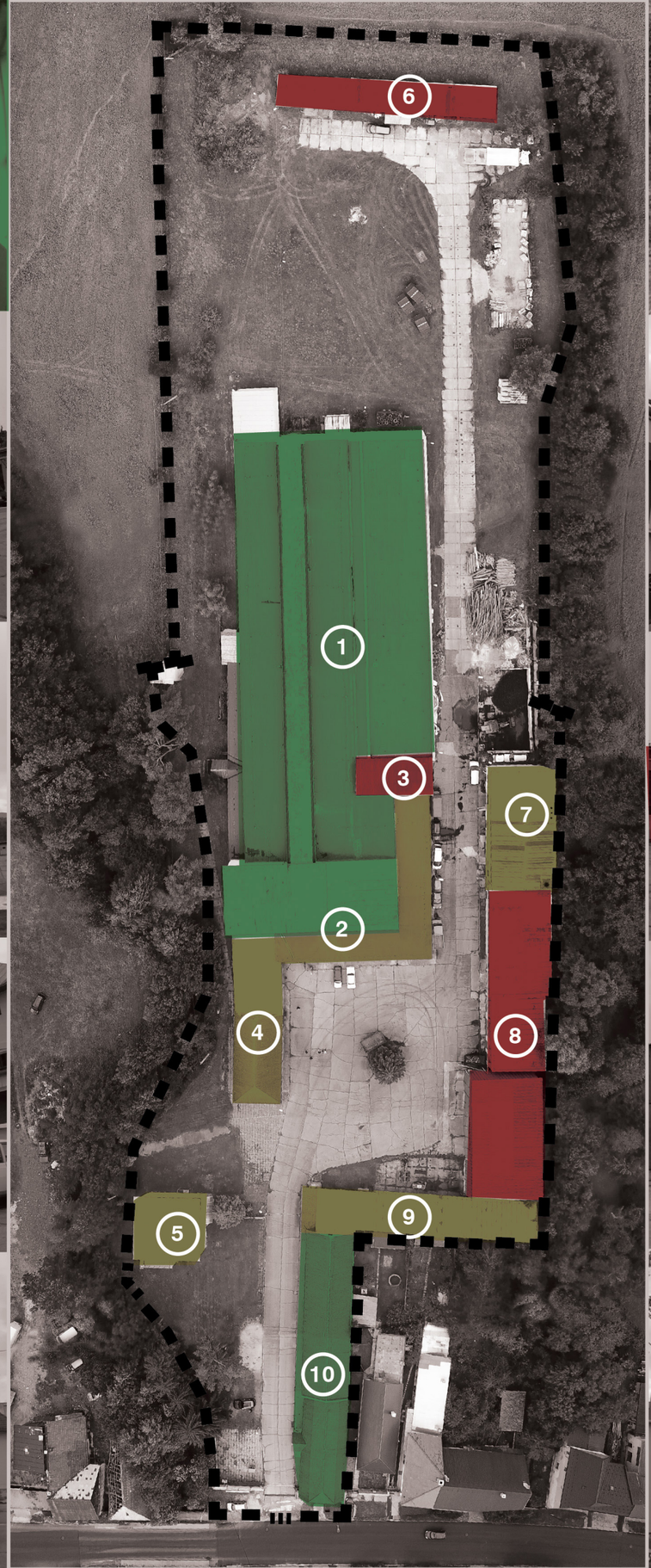

SKLADY
-neadekvátna architektúra

NÁVRH
- zbúrať

6

DIELNE
-prispôsobiteľná architektúra
-dá sa pracovať so vzhľadom budovy

NÁVRH
- architektonicky vyriešiť v rámci návrhu a jeho vizuálu

7

DIELNE
-neadekvátna architektúra

NÁVRH
- zbúrať

8

GARÁŽ
-prispôsobiteľná architektúra
-dá sa pracovať so vzhľadom budovy

NÁVRH
- architektonicky vyriešiť v rámci návrhu a jeho vizuálu

9

OBCH. PREVÁDZ.
- zachovalý rodinný dom
- momentálne využívaný ako obchodná prevádzka

NÁVRH
- adaptácia funkcie do objektu
- vyriešiť fasádu v rámci návrhu a jeho vizuálu

10

AREÁL

NAVRHOVANÝ STAV

SILNÉ STRÁNKY

- POLOHA
- TERÉN
- VEĽKOSŤ AREÁLU
- FLEXIBILITA
- PRIEMYSELNÉ PROSTREDIE
- ZACHOVALÉ PRIESTORY
- SILNÝ POTENCIÁL VYUŽITIA
- PRÍSTUPNOSŤ

SLABÉ STRÁNKY

- TECHNICKÝ STAV OKOLITÝCH BUDOV
- NEVHODNÁ ARCHITEKTÚRA
- MÁLO LOKÁLNEJ KULTÚRY

PRÍLEŽITOSTI

- POTENCNÁLNE FUNKCIE V RÁ
- PLNÉ VYUŽITIE ARÉALU
- PREPOJENIE S NÁMESTÍM
- VYUŽITIE OKOLITÝCH PODNIKOV
- PRILÁKANIE NÁVŠTEVNÍKOV
- EKONOMICKÝ RAST OBCE

OHROZENIA

- POTENCIONÁLY HLUK V PRÍPADE VEĽKÝCH AKCIÍ

URBANISTICKÝ ZÁMER

ZÁMEROM KONVERZIE PRIEMYSELNÉHO AREÁLU JE KULTÚRNO-SPOLOČENSKY PREPOJIŤ AREÁL S NÁMESTÍM OBCE TAK, ABY SA PODPORIL MIESTNY TRH MEDZI TÝMITO DVOMA MIESTAMI. ULICA MEDZI NIMI JE VŠAK DOSTATOČNE ŠIROKÁ NA TO, ABY SA NA NEJ MOHLI USKUTOČNOVAŤ NAPR. TRHY KTORÉ BY SMEROVALI DO OBOCH “CENTIER DIANIA”.

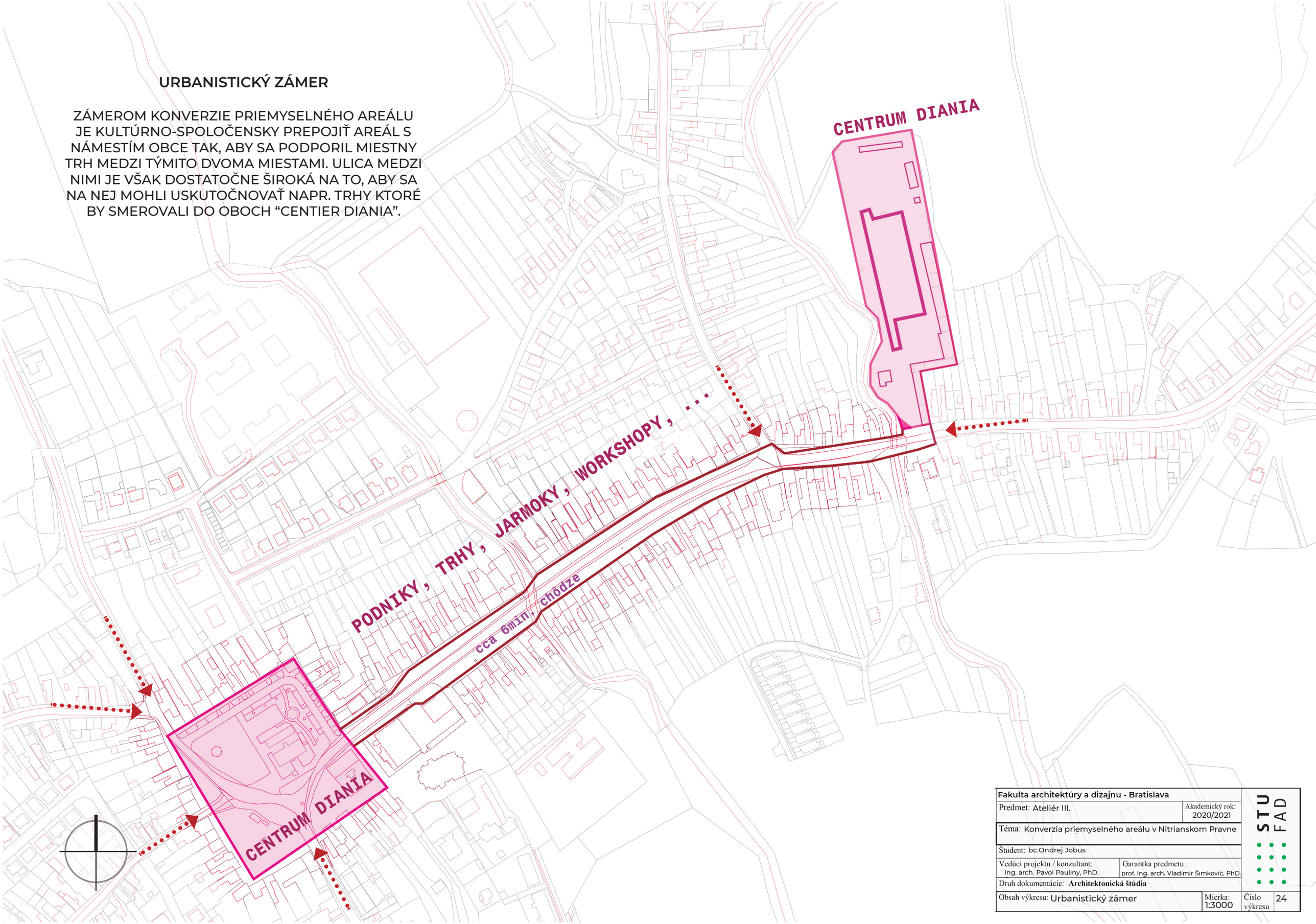

Fakulta architektúry a dizajnu - Bratislava			STU FAD
Predmet: Ateliér III.	Akademický rok: 2020/2021		
Téma: Konverzia priemyselného areálu v Nitrianskom Pravne			
Študent: bc.Ondrej Jobus			
Vedúci projektu / konzultant: Ing. arch. Pavol Pauliny, PhD.	Garantka predmetu : prof. Ing. arch. Vladimír Šimkovič, PhD.		
Druh dokumentácie: **Architektonická štúdia**			
Obsah výkresu: Urbanistický zámer	Mierka: 1:3000	Číslo výkresu	24

LOKALITNÝ PROGRAM

1/ historická časť budovy Súkenky:

- vstupná sála - vestibul, recepcia, so schodiskom do poschodia, vstupy na sociálne zariadenia, vstupy do šatní.
- poschodie - stála expozícia - história obce, remeslá, tradície, okolie
- podkrovie- stála expozícia- diela rodáka, sochára Jozefa Damku, alebo štúdio: rodák Janko Roháč - televízny tvorca, režisér,

2/ moderná časť budovy: (hlavná výrobná hala)

- polyfunkčná "kongresová" sála s možnosťou predelenia na polovicu, stoly + stoličky pre cca pre 300 ľudí + technické zázemie (miestnosti na odkladanie stolov, stoličiek, aby sa dala sála podľa potreby aj vypratať,)
- minimalisticky zariadený, indiferentný neurčitý priestor na rôzne druhy aktivít:
- manipulovateľné malé pódium cca 4x4m, pre potreby kongresov, výstav, malých vystúpení.
- bude slúžiť aj ako výstavná sieň (závesný systém, vitríny, sklady materiálu)
- bude aj ako VIP sála na prenájom pre komerčné účely, firemné podujatia, akcie, rodinné oslavy,
- priestor sa musím dať úplne zatemniť (alternatívne podujatia, filmové aktivity, nahrávania,)
- malá tanečná sála s parketami, so zrkadlami ? - elokované pracovisko tanečný / dramatický odbor ZUŠ
- technické zázemie pre cattering /výdajňa jedla, kuchyňa + technické zázemie, chladiace sklady, sklady inventáru a zariadenia

3/ súčasný sklad:

javisková, divadelná /kino - sála na väčšie predstavenia a produkcie aspoň pre 300 sedadiel + technické zázemie,
- zázemie a nástupné priestory pre účinkujúcich, šatne, sociálne zázemie pre účinkujúcich,
- zázemie pre techniku: javisková technika (ozvučenie, osvetlenie,)
- sklady rekvizít, pre potreby scény

- menšia spoločenská miestnosť pre seniórov - denné centrum

4/ Fitness a športové centrum pre cca 20-30 cvičiacich ľudí

+ sociálne zázemie, šatne a sprchy,
- oddychová kardio - zóna, miestnosť na cvičenie

Fakulta architektúry a dizajnu - Bratislava		STU FAD
Predmet: Ateliér III.	Akademický rok: 2020/2021	
Téma: Konverzia priemyselného areálu v Nitrianskom Pravne		
Študent: bc.Ondrej Jobus		
Vedúci projektu / konzultant: Ing. arch. Pavol Paulíny, PhD.	Garantka predmetu : prof. Ing. arch. Vladimír Šimkovič, PhD.	
Druh dokumentácie: **Architektonická štúdia**		
Obsah výkresu: Lokalitný program	Mierka:	Číslo výkresu 25

ZORNICA

KULTÚRA

- divadlo
- predstavenie
- koncerty
- výchovné koncerty
- umenie
- akcie
- ľudové zábavy
- kinosála
- zábava
- festival
- detský kútik

OBCHOD

- služby
- stály obchod
- špeciálne potraviny
- reštaurácia
- bar
- piváreň
- príležitostný obchod
- trhy
- hody
- súčasť jarmoku

VZDELANIE

- workshopy
- prednášky
- duchovné cvičenia
- letná škola
- škola hrou
- kreatívne centrum
- výstavy
- knižnica (výmena)
- diskusné fóra
- semináre
- vedomostné súťaže

ZDRAVIE/POHYB

- fitness
- športové aktivity
- jóga
- tanečné hodiny
- zdravá strava
- bubnovačky
- psychohygiena
- lezecká stena
- závody (silové)
  ako napr. Spartan race

Obyvateľstvo Nitrianske pravno 3 216

Predpokladaný počet a druh návštevníkov na akciách:

FESTIVAL - v závislosti od lineup = 1000-1500 návšt., týkalo by sa to celého areálu + prípadne okolitej ornej pôdy
- návštevníci zo širokého okolia

KONCERT ZNÁMEJ KAPELY - 500+ návštevníkov, širšie okolie, okolité dediny, obce

DIVADLO,ZÁBAVY,KONCERTY - cca 150-300 návštevníkov, okolité dediny, obce, miestni

PRENÁŠKY, CVIČENIA, VÝSTAVY - cca 150-300 návštevníkov, okolité dediny, obce, miestni

AKTÍVNA NÁVŠTEVNOSŤ - okolo 100 ľudí, tzn. prítomní návštevníci, pracovníci, ktorí zaručia neustály beh areálu

Fakulta architektúry a dizajnu - Bratislava		STU FAD
Predmet: Ateliér III.	Akademický rok: 2020/2021	
Téma: Konverzia priemyselného areálu v Nitrianskom Pravne		
Študent: bc.Ondrej Jobus		
Vedúci projektu / konzultant: Ing. arch. Pavol Pauliny, PhD.	Garantka predmetu : prof. Ing. arch. Vladimír Šimkovič, PhD.	
Druh dokumentácie: **Architektonická štúdia**		
Obsah výkresu: Potenciálny obsah Zornice	Mierka:	Číslo výkresu 26

HMOTOVÝ VÝVOJ AREÁLU

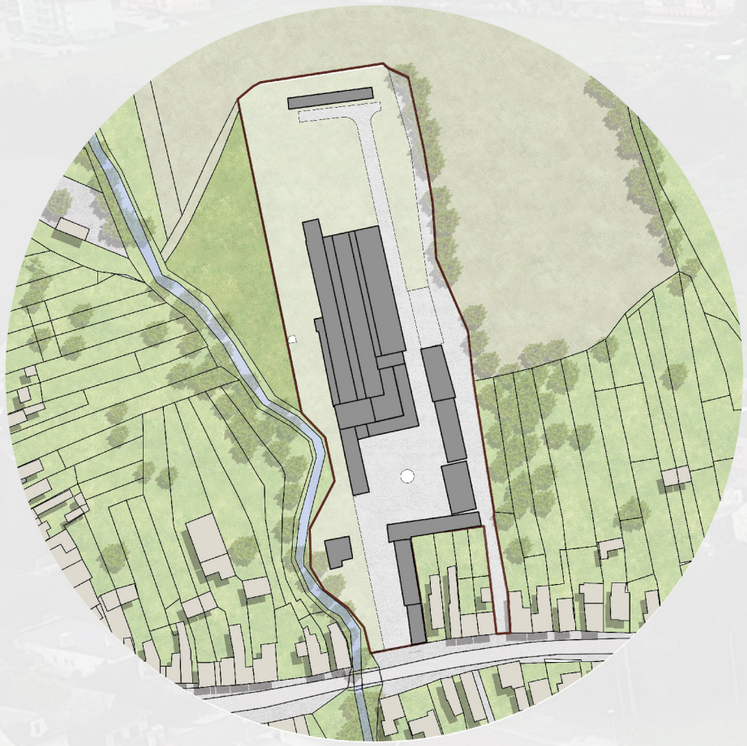

SÚČASNÝ STAV

AKTUÁLNE URBANISTICKÉ
ROZMIESTNENIEHMÔT V AREÁLY

BÚRACIE PRÁCE

HMOTY, KTORÉ NÁVRH POVAŽUJE
ZA NEADEKVÁTNE KU KONCEPTU,
BUDÚ ODSTRÁNENÉ.

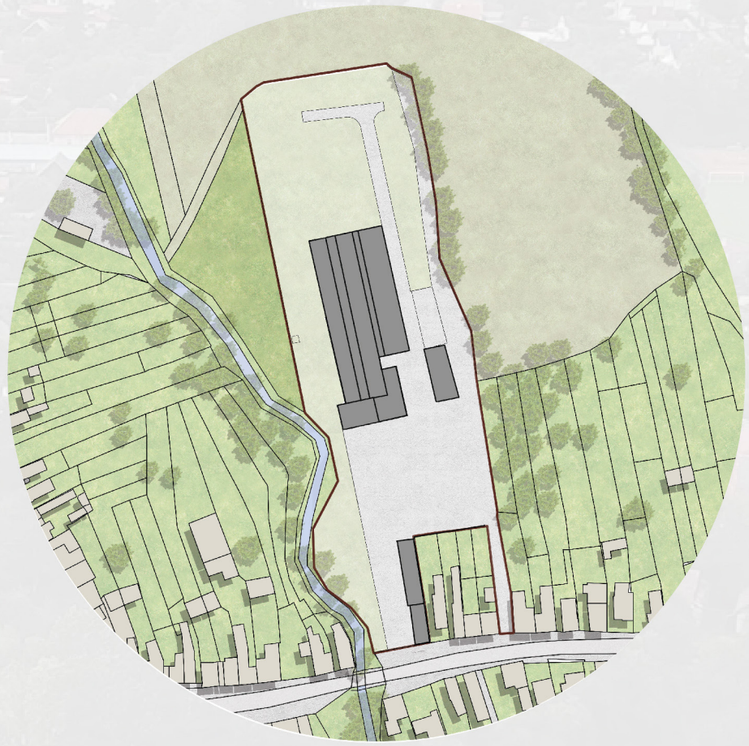

STAV PRÁZDNA

V TEJTO FÁZE NÁVRHU VIDÍME NA
OBRÁZKU ZACHOVANÉ HMOTY.

Fakulta architektúry a dizajnu - Bratislava			STU FAD
Predmet: Ateliér III.	Akademický rok: 2020/2021		
Téma: Konverzia priemyselného areálu v Nitrianskom Pravne			
Študent: bc.Ondrej Jobus			
Vedúci projektu / konzultant: Ing. arch. Pavol Pauliny, PhD.	Garantka predmetu : prof. Ing. arch. Vladimír Šimkovič, PhD.		
Druh dokumentácie: **Architektonická štúdia**			
Obsah výkresu: Hmotový vývoj	Mierka:	Číslo výkresu	27

HMOTOVÝ VÝVOJ AREÁLU

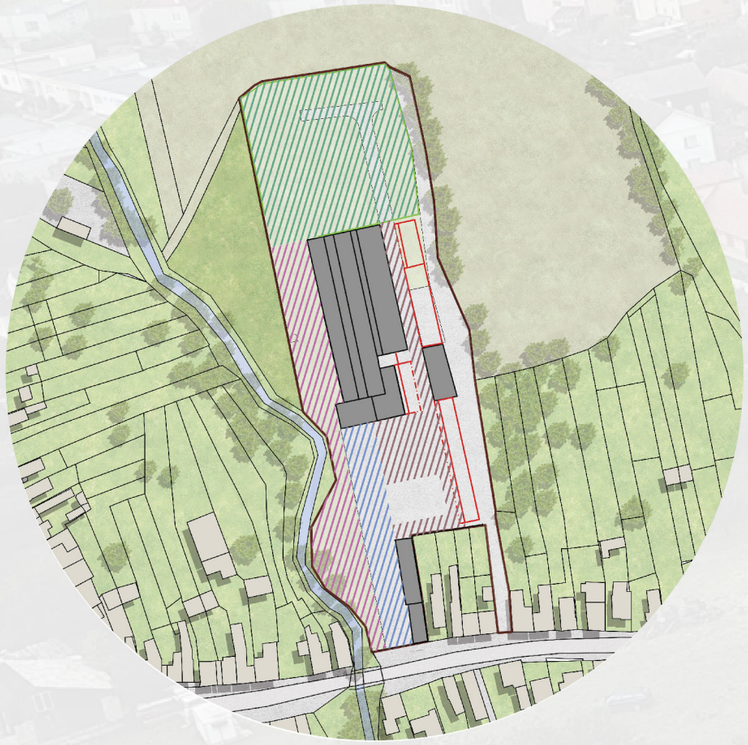

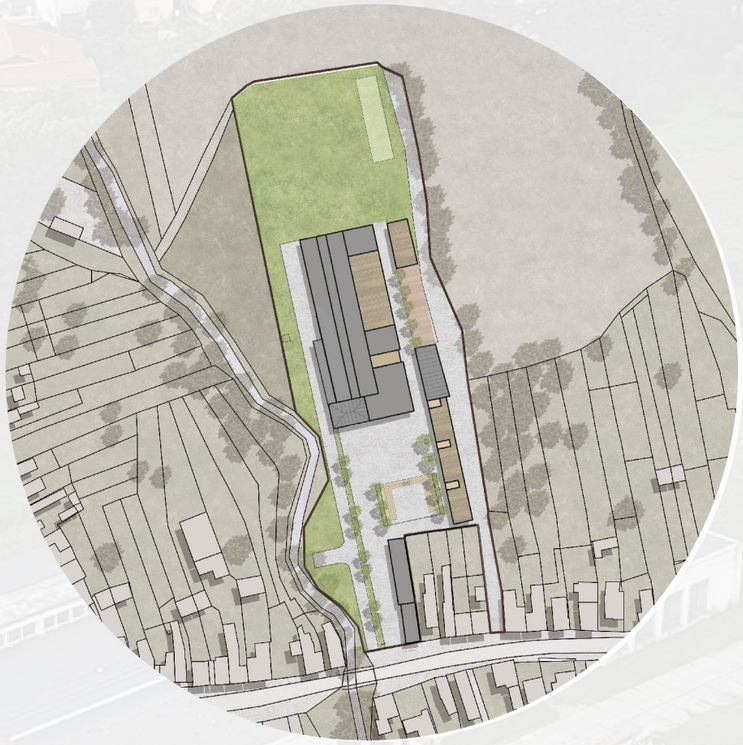

NÁVRH A ZÁSADY

NÁVRH URČUJE ZÁSADY, KTORÉ MUSIA BYŤ SPLNENÉ A VYTVÁRA TAK NOVÝ KONCEPT.

ZÁSADY:

ZACHOVANÝ VÝHĽAD NA SÚKENKU PRI VSTUPE DO AREÁLU

VOĽNÉ PLOCHY OTVÁRAJÚCE PRIESTOR

BOČNÉ PARKOVACIE MIESTA Z DÔVODU PLNEJ PEŠEJ ZÓNY V CELOM AREÁLY

VOĽNÁ, FLEXIBILNÁ, OTVORENÁ ZATRÁVNENÁ PLOCHA

POHYB NÁVŠTEVNÍKOV

NASMEROVANIE NÁVŠTEVNÍKOV TAK, ABY MALI MOŽNOSŤ VIDIEŤ VŠETKO DIANIE V NOVO VYTVORENOM AREÁLY.

NÁVRH

1. NOVOTVARY V RÁMCI HLAVNEJ BUDOVY

2. NOVÉ FUNKČNÉ HMOTOVÉ CELKY NA VÝCHODNEJ STRANE AREÁLU - SLUŽBY,...

3.EXTERIÉROVÝ AMFITEÁTER

4.BOČNÉ PARKOVANIE

5. OTVORENÁ ZELENÁ PLOCHA

Fakulta architektúry a dizajnu - Bratislava		STU FAD
Predmet: Ateliér III.	Akademický rok: 2020/2021	
Téma: Konverzia priemyselného areálu v Nitrianskom Pravne		
Študent: bc.Ondrej Jobus		
Vedúci projektu / konzultant: Ing. arch. Pavol Pauliny, PhD.	Garantka predmetu : prof. Ing. arch. Vladimír Šimkovič, PhD.	
Druh dokumentácie: **Architektonická štúdia**		
Obsah výkresu: Hmotový vývoj	Mierka:	Číslo výkresu 28

ETAPIZÁCIA

SÚČASNÝ STAV

ETAPA 1

- BÚRACIE PRÁCE HLAVNÁ BUDOVA
- BÚRACIE PRÁCE DOM SPRÁVCU
- BÚRACIE PRÁCE VEDĽAJŠIE OBJEKTY
- BÚRACIE PRÁCE SPEVNENÉ PLOCHY

- ZHOTOVENIE SPEVNENÝCH PLÔCH
- ZHOTOVENIE AMFITEÁTRU

ETAPA 2

- ZHOTOVENIE HLAVNÉHO OBJEKTU PODĽA ARCHITEKTONICKÉHO NÁVRHU

ETAPA 3

- ZHOTOVENIE VEDĽAJŠÍCH OBJEKTOV:

FITNESS
REŠTAURÁCIA
DOM SENIOROV
OBCHOD
SPRÁVA AREÁLU

NAVRHOVANÝ STAV

Fakulta architektúry a dizajnu - Bratislava		STU FAD
Predmet: Ateliér III.	Akademický rok: 2020/2021	
Téma: Konverzia priemyselného areálu v Nitrianskom Pravne		
Študent: bc.Ondrej Jobus		
Vedúci projektu / konzultant: Ing. arch. Pavol Pauliny, PhD.	Garantka predmetu : prof. Ing. arch. Vladimír Šimkovič, PhD.	
Druh dokumentácie: **Architektonická štúdia**		
Obsah výkresu: Etapizácia	Mierka:	Číslo výkresu 29

AXONOMETRIA SÚČASNÉHO STAVU

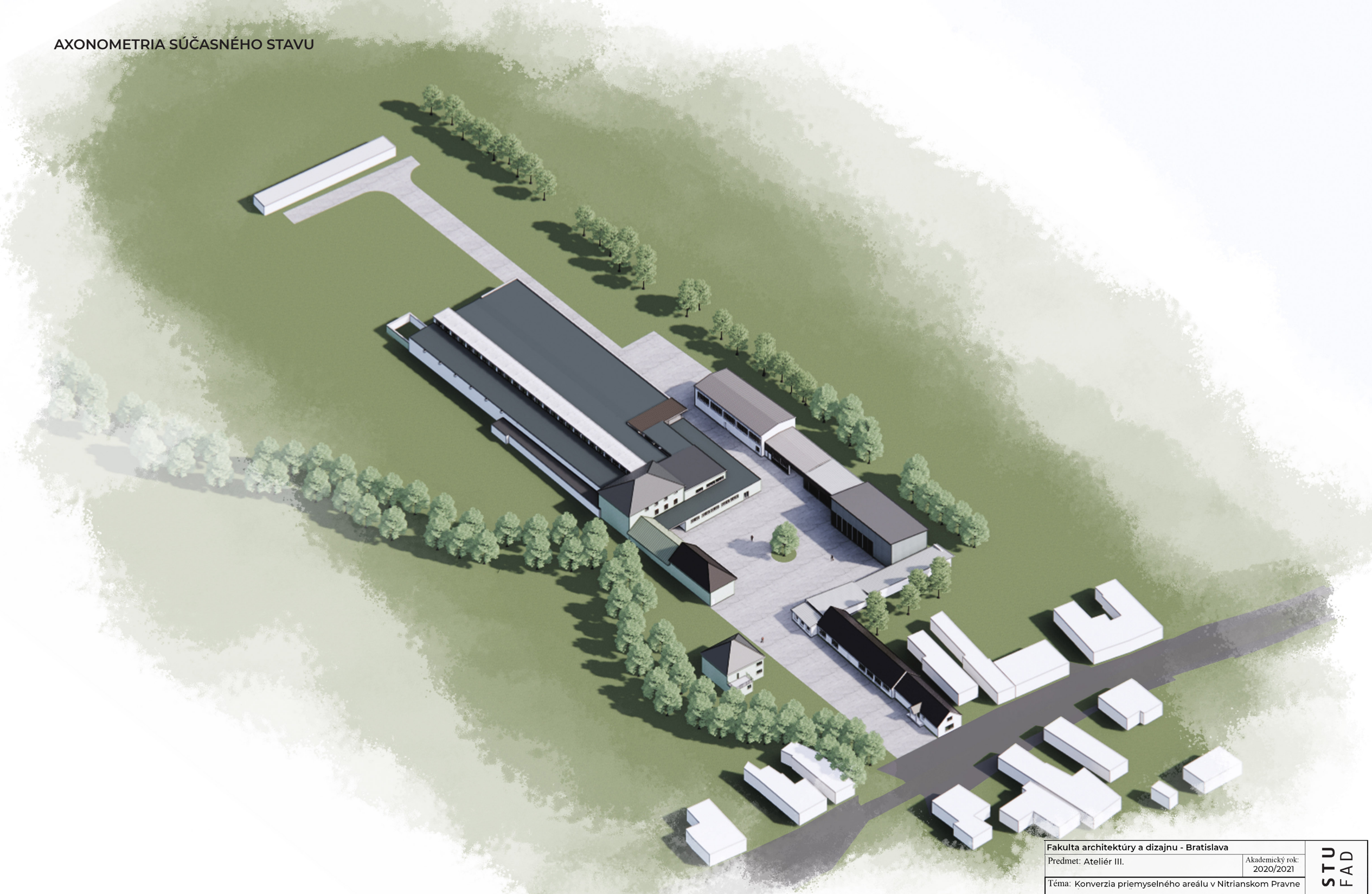

Fakulta architektúry a dizajnu - Bratislava		STU FAD
Predmet: Ateliér III.	Akademický rok: 2020/2021	
Téma: Konverzia priemyselného areálu v Nitrianskom Pravne		
Študent: bc.Ondrej Jobus		
Vedúci projektu / konzultant: Ing. arch. Pavol Pauliny, PhD.	Garantka predmetu : prof. Ing. arch. Vladimír Šimkovič, PhD.	
Druh dokumentácie: **Architektonická štúdia**		
Obsah výkresu: Axonometrický pohľad	Mierka:	Číslo výkresu 30

AXONOMETRIA NAVRHOVANÉHO STAVU

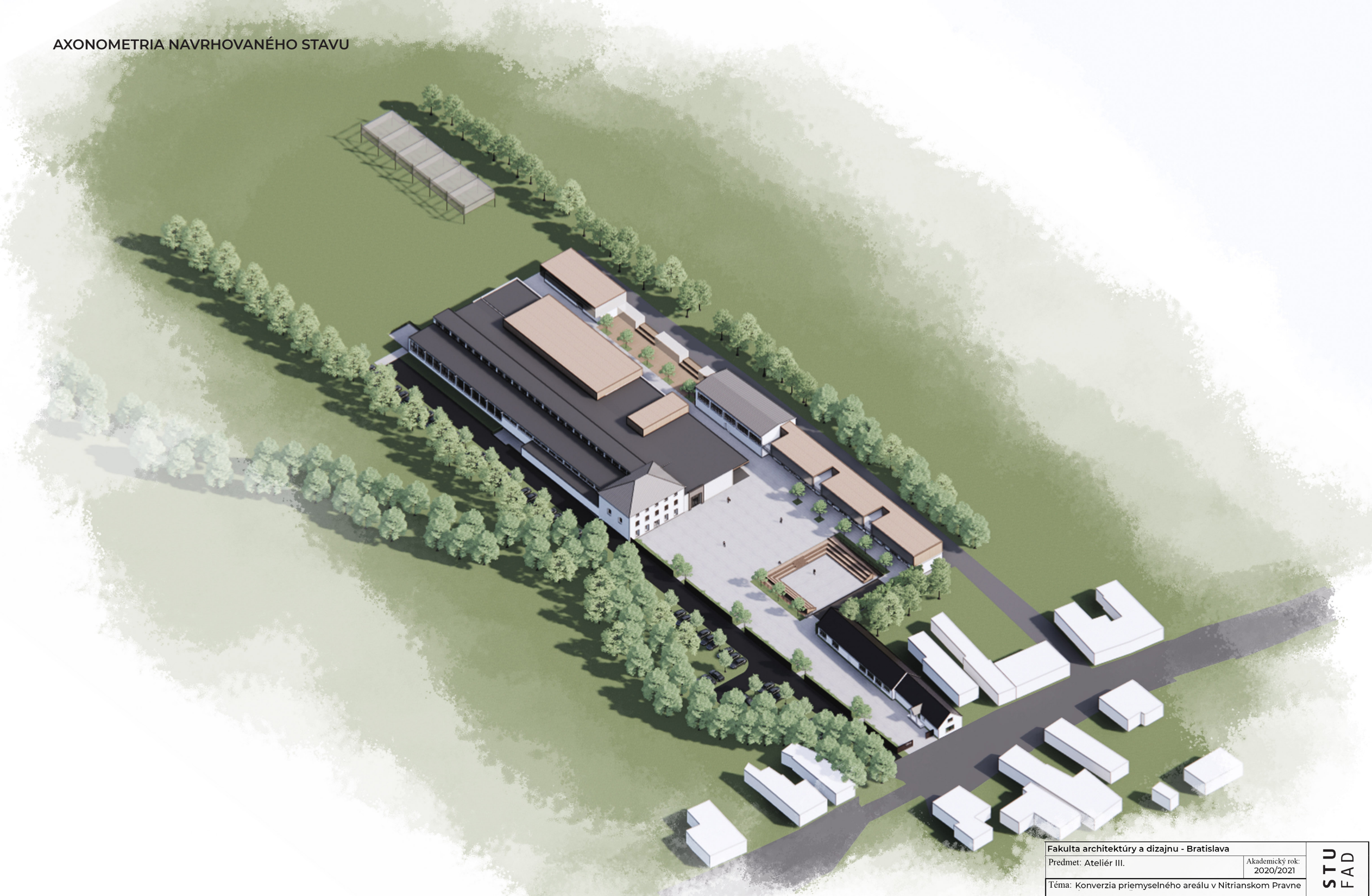

Fakulta architektúry a dizajnu - Bratislava		STU FAD
Predmet: Ateliér III.	Akademický rok: 2020/2021	
Téma: Konverzia priemyselného areálu v Nitrianskom Pravne		
Študent: bc.Ondrej Jobus		
Vedúci projektu / konzultant: Ing. arch. Pavol Pauliny, PhD.	Garantka predmetu : prof. Ing. arch. Vladimír Šimkovič, PhD.	
Druh dokumentácie: **Architektonická štúdia**		
Obsah výkresu: Axonometrický pohľad	Mierka:	Číslo výkresu 31

Fakulta architektúry a dizajnu - Bratislava

Predmet: Ateliér III.

Akademický rok: 2020/2021

Téma: Konverzia priemyselného areálu v Nitrianskom Pravne

Študent: bc.Ondrej Jobus

Vedúci projektu / konzultant: Ing. arch. Pavol Pauliny, PhD.

Garantka predmetu : prof. Ing. arch. Vladimír Šimkovič, PhD.

Druh dokumentácie: **Architektonická štúdia**

Obsah výkresu: Situácia - navrhovaný stav

Mierka: 1:1200

Číslo výkresu: 32

STU FAD

SITUÁCIA FUNKČNO-PREVÁDZKOVÁ 1:1200

Fakulta architektúry a dizajnu - Bratislava		STU FAD
Predmet: Ateliér III.	Akademický rok: 2020/2021	
Téma: Konverzia priemyselného areálu v Nitrianskom Pravne		
Študent: bc.Ondrej Jobus		
Vedúci projektu / konzultant: Ing. arch. Pavol Pauliny, PhD.	Garantka predmetu : prof. Ing. arch. Vladimír Šimkovič, PhD.	
Druh dokumentácie: **Architektonická štúdia**		
Obsah výkresu: Situácia - funkcie	Mierka: 1:1200	Číslo výkresu 33

PRIEČNY REZ AREÁLOM - JUŽNÝ
SÚČASNÝ STAV 1:300

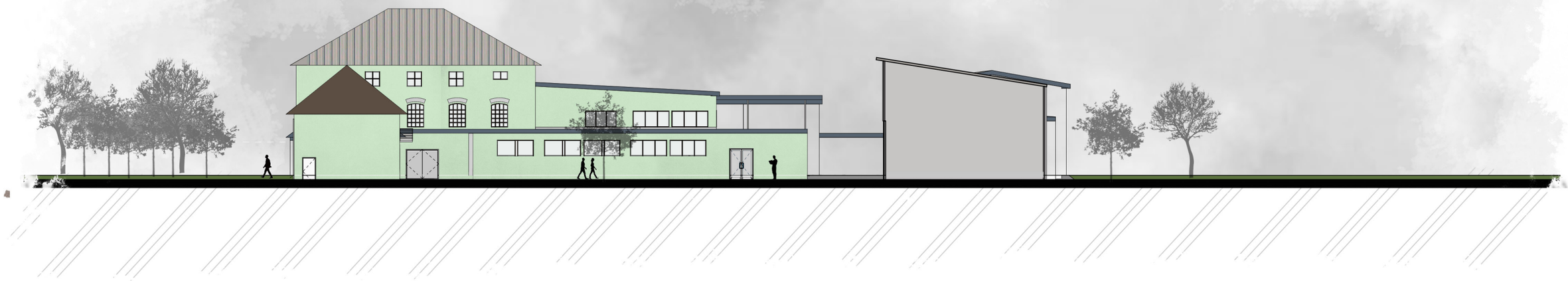

PRIEČNY REZ AREÁLOM - JUŽNÝ
NAVRHOVANÝ STAV 1:300

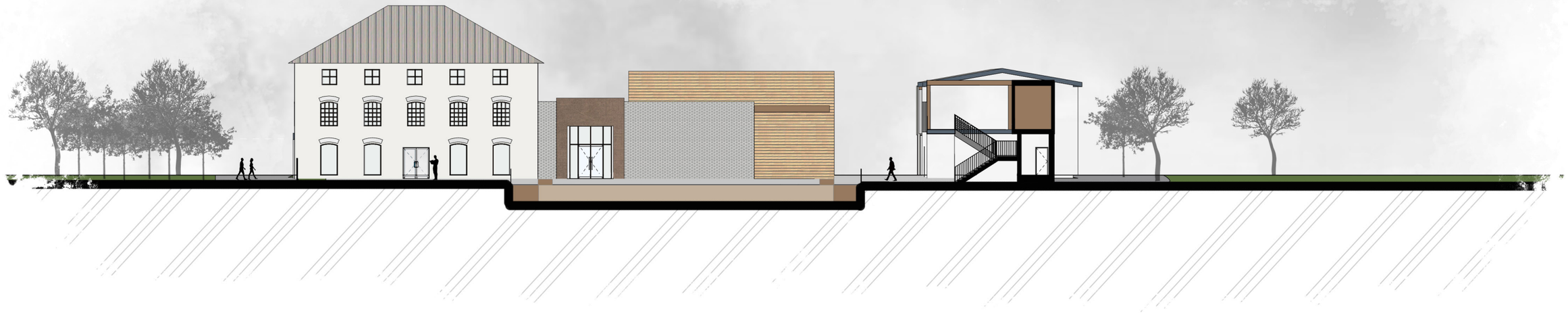

Fakulta architektúry a dizajnu - Bratislava		STU FAD
Predmet: Ateliér III.	Akademický rok: 2020/2021	
Téma: Konverzia priemyselného areálu v Nitrianskom Pravne		
Študent: bc.Ondrej Jobus		
Vedúci projektu / konzultant: Ing. arch. Pavol Pauliny, PhD.	Garantka predmetu : prof. Ing. arch. Vladimír Šimkovič, PhD.	
Druh dokumentácie: **Architektonická štúdia**		
Obsah výkresu: Rezy územím	Mierka: 1:300	Číslo výkresu 34

POZDĹŽNY REZ AREÁLOM - ZÁPADNÝ
SÚČASNÝ STAV 1:500

POZDĹŽNY REZ AREÁLOM - ZÁPADNÝ
NAVRHOVANÝ STAV 1:500

Fakulta architektúry a dizajnu - Bratislava			STU FAD
Predmet: Ateliér III.	Akademický rok: 2020/2021		
Téma: Konverzia priemyselného areálu v Nitrianskom Pravne			
Študent: bc.Ondrej Jobus			
Vedúci projektu / konzultant: Ing. arch. Pavol Pauliny, PhD.	Garantka predmetu : prof. Ing. arch. Vladimír Šimkovič, PhD.		
Druh dokumentácie: **Architektonická štúdia**			
Obsah výkresu: Rezy územím	Mierka: 1:500	Číslo výkresu	35

SITUÁCIA FUNKČNO-PREVÁDZKOVÁ 1:750

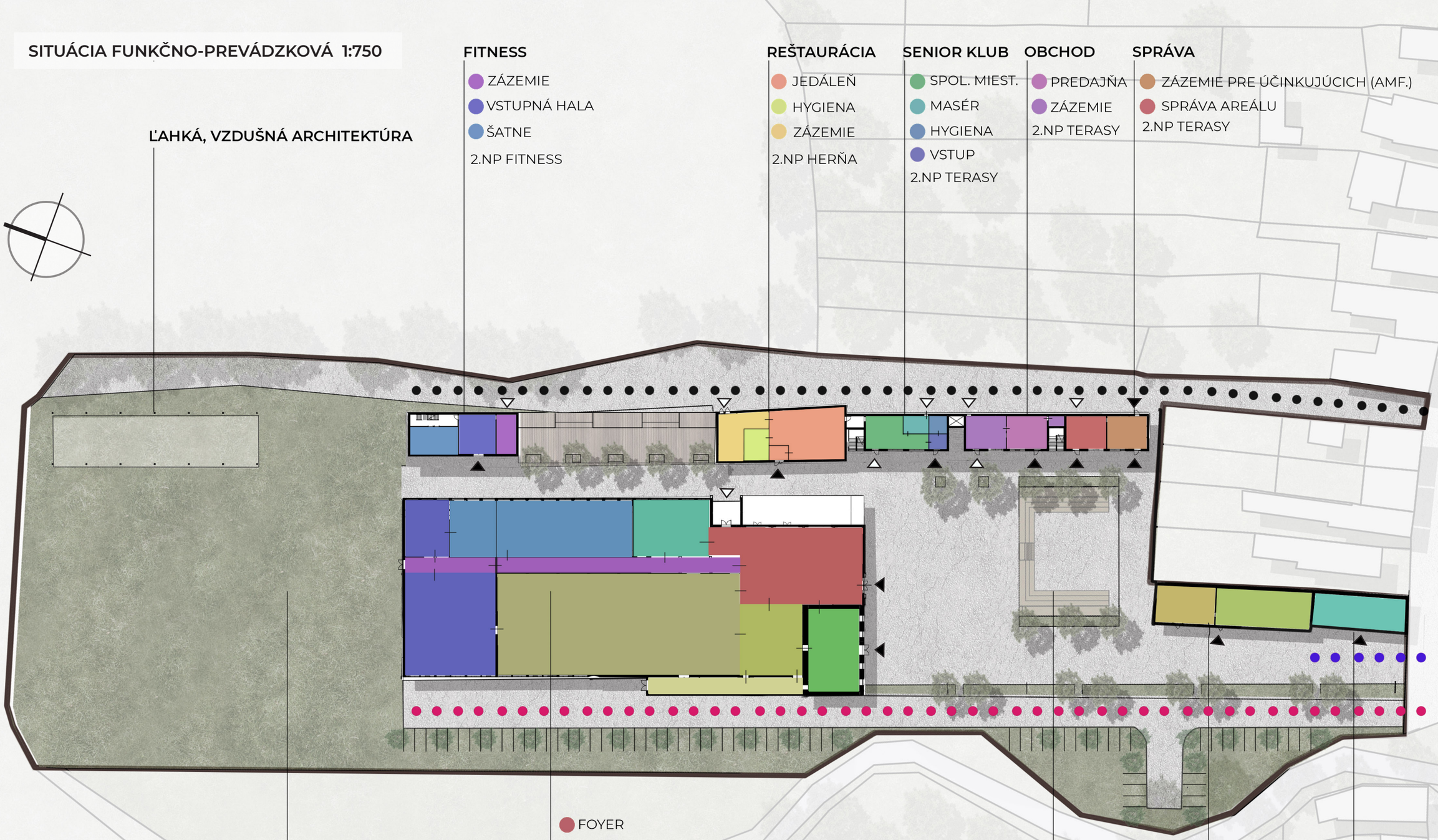

LEGENDA

- VSTUP PEŠÍ
- PARKOVANIE
- ZÁSOBOVANIE
- HLAVNÝ VSTUP
- VEDĽAJŠÍ VSTUP
- VSTUP DO AREÁLU

EXTERIÉROVÉ AKTIVITY

KULTÚRNO-SPOLOČENSKÉ CENTRUM

- FOYER
- MÚZEUM
- GALÉRIA
- HYGIENA
- MULTIFUNKČNÁ HALA
- ODDYCHOVÁ ZÓNA
- KOMUNIKÁCIA
- DIVADLO
- ZÁZEMIE + SKLADY

AMFITEÁTER

OBCHOD

- ZÁZEMIE
- PREDAJŇA

INFO/LÍSTKY

- INFORMÁCIE

Fakulta architektúry a dizajnu - Bratislava			STU FAD
Predmet: Ateliér III.	Akademický rok: 2020/2021		
Téma: Konverzia priemyselného areálu v Nitrianskom Pravne			
Študent: bc.Ondrej Jobus			
Vedúci projektu / konzultant: Ing. arch. Pavol Pauliny, PhD.	Garantka predmetu : prof. Ing. arch. Vladimír Šimkovič, PhD.		
Druh dokumentácie: **Architektonická štúdia**			
Obsah výkresu: Situácia - funkcie	Mierka: 1:750	Číslo výkresu	37

PÔDORYS 1.NP - SÚČASNÝ STAV
1:350

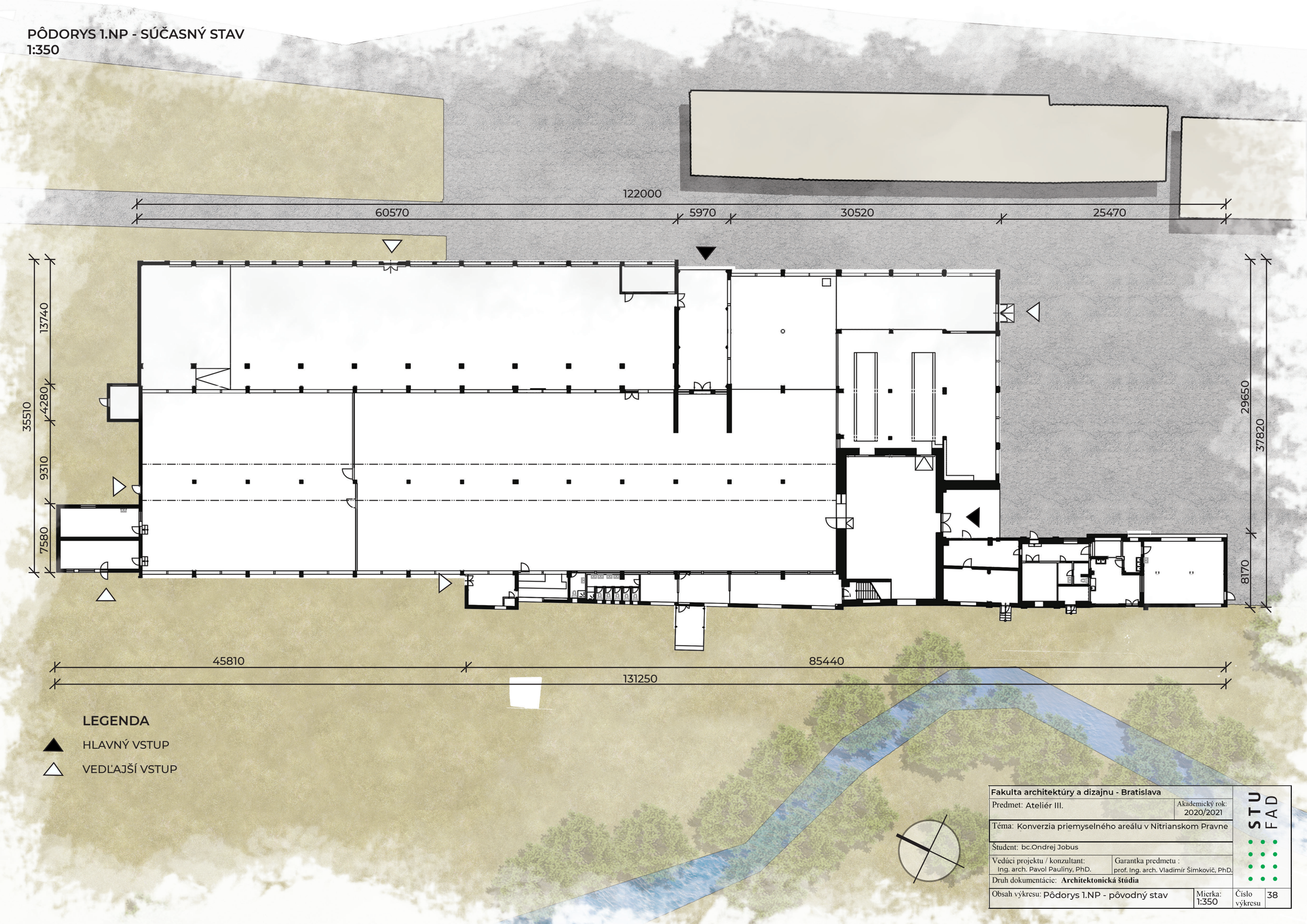

LEGENDA

- HLAVNÝ VSTUP
- VEDĽAJŠÍ VSTUP

Fakulta architektúry a dizajnu - Bratislava			STU FAD
Predmet: Ateliér III.		Akademický rok: 2020/2021	
Téma: Konverzia priemyselného areálu v Nitrianskom Pravne			
Študent: bc.Ondrej Jobus			
Vedúci projektu / konzultant: Ing. arch. Pavol Pauliny, PhD.	Garantka predmetu : prof. Ing. arch. Vladimír Šimkovič, PhD.		
Druh dokumentácie: **Architektonická štúdia**			
Obsah výkresu: Pôdorys 1.NP - pôvodný stav	Mierka: 1:350	Číslo výkresu	38

PÔDORYS 1.NP - STAVEBNÉ ZMENY
1:350

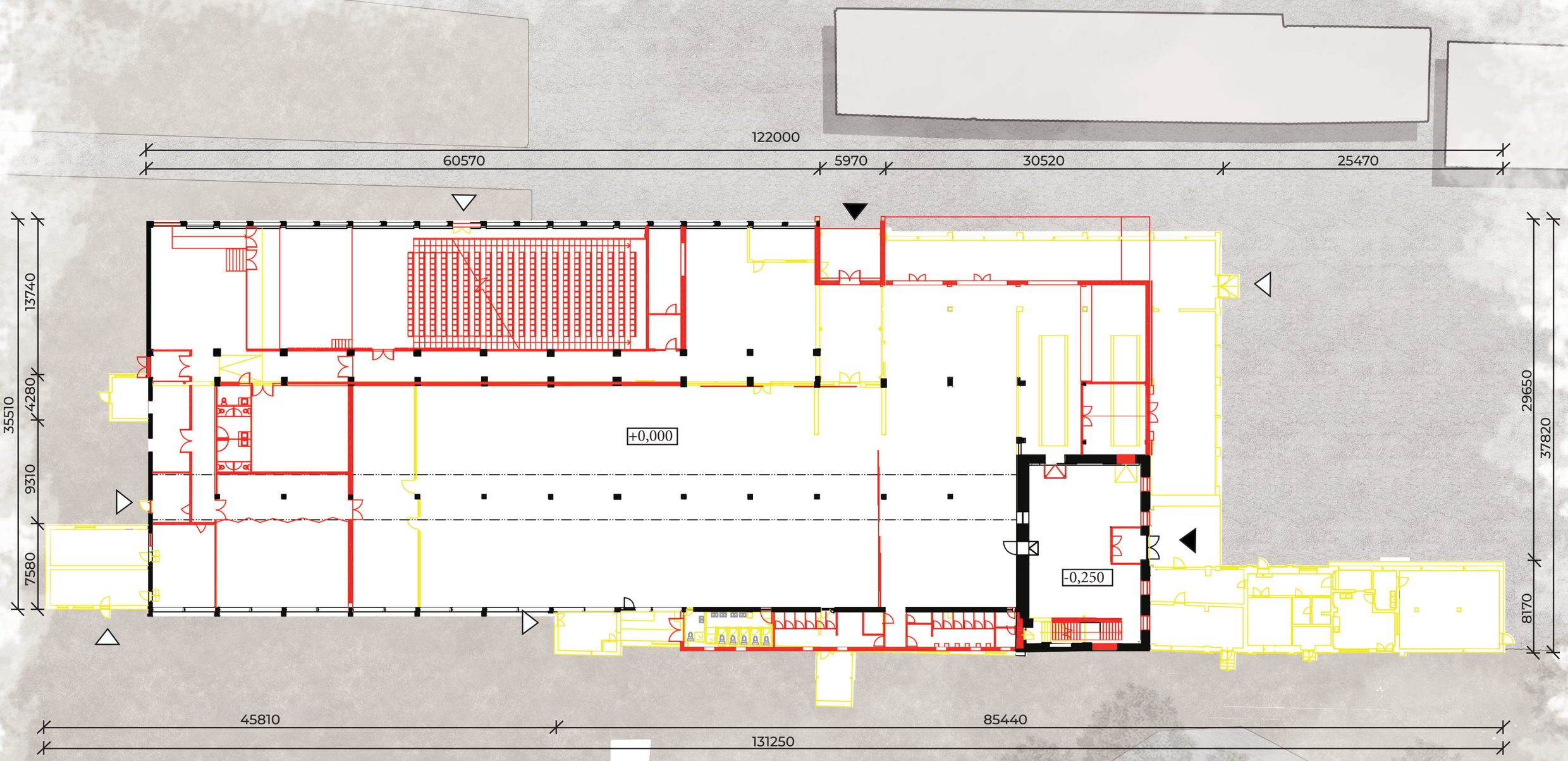

LEGENDA

- BÚRACIE PRÁCE
- NAVRHOVANÉ KONŠTRUKCIE
- HLAVNÝ VSTUP
- VEDĽAJŠÍ VSTUP

Fakulta architektúry a dizajnu - Bratislava		STU FAD
Predmet: Ateliér III.	Akademický rok: 2020/2021	
Téma: Konverzia priemyselného areálu v Nitrianskom Pravne		
Študent: bc.Ondrej Jobus		
Vedúci projektu / konzultant: Ing. arch. Pavol Paulíny, PhD.	Garantka predmetu : prof. Ing. arch. Vladimír Šimkovič, PhD.	
Druh dokumentácie: **Architektonická štúdia**		
Obsah výkresu: Pôdorys 1.NP - stavebné zmeny	Mierka: 1:350	Číslo výkresu: 39

PÔDORYS 1.NP - NAVRHOVANÝ STAV
1:350

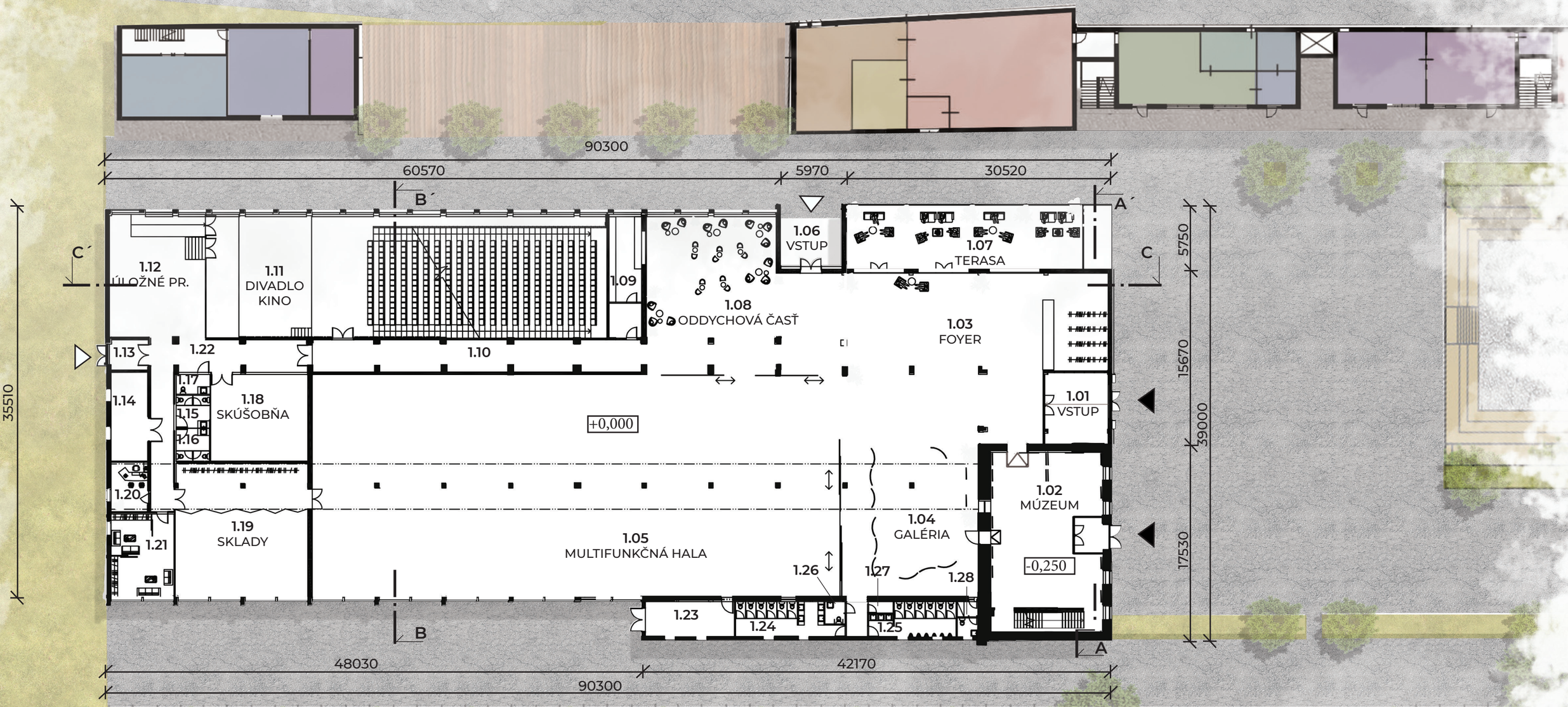

LEGENDA MIESTNOSTÍ

1.01	VSTUP	37m2	1.11	DIVADLO/KINO	427m2	1.21	ŠATNE	42,1m2
1.02	MÚZEUM	163m2	1.12	ÚLOŽNÉ PRIEST.	95m2	1.22	KOMUNIKÁCIA	40m2
1.03	FOYER	378m2	1.13	VSTUP UMELCI	9m2	1.23	KOTOLŇA,TECH.ZÁZ.	25m2
1.04	GALÉRIA	162m2	1.14	DIELŇA	28m2	1.24	WC ŽENY	27,4m2
1.05	MULTIF.HALA	962m2	1.15	WC MUŽI	8,8m2	1.25	WC MUŽI	22m2
1.06	VEDĽ.VSTUP	34m2	1.16	WC ŽENY	8,8m2	1.26	WC IMOB.	3,6m2
1.07	TERASA	136m2	1.17	WC IMOBIL	5,25m2	1.27	UPRATOVAČKA	2,2m2
1.08	ODDYCH.ČASŤ	167m2	1.18	SKÚŠOBŇA	67m2	1.28	ZÁZ. ZAMESTNANCI	6m2
1.09	OBČERSTVENIE	31m2	1.19	SKLADY	142m2			
1.10	KOMUNIKÁCIA	91m2	1.20	SPRÁVA	14,8m2	**SPOLU**		**3134,95m2**

▲ HLAVNÝ VSTUP

△ VEDĽAJŠÍ VSTUP

Fakulta architektúry a dizajnu - Bratislava			STU FAD
Predmet: Ateliér III.	Akademický rok: 2020/2021		
Téma: Konverzia priemyselného areálu v Nitrianskom Pravne			
Študent: bc.Ondrej Jobus			
Vedúci projektu / konzultant: Ing. arch. Pavol Pauliny, PhD.	Garantka predmetu : prof. Ing. arch. Vladimír Šimkovič, PhD.		
Druh dokumentácie: **Architektonická štúdia**			
Obsah výkresu: Pôdorys 1.NP - navrhovaný stav	Mierka: 1:350	Číslo výkresu	40

FOYER

PÔDORYS 2.NP - SÚČASNÝ STAV
1:150

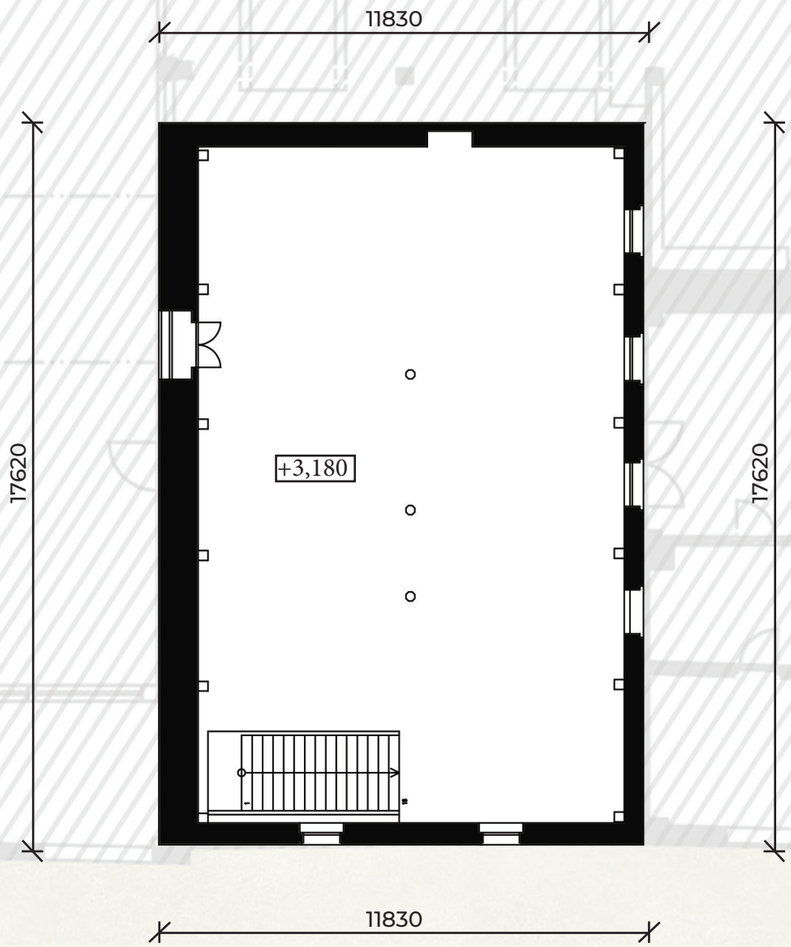

Fakulta architektúry a dizajnu - Bratislava			STU FAD
Predmet: Ateliér III.	Akademický rok: 2020/2021		
Téma: Konverzia priemyselného areálu v Nitrianskom Pravne			
Študent: bc.Ondrej Jobus			
Vedúci projektu / konzultant: Ing. arch. Pavol Pauliny, PhD.	Garantka predmetu : prof. Ing. arch. Vladimír Šimkovič, PhD.		
Druh dokumentácie: **Architektonická štúdia**			
Obsah výkresu: Pôdorys 2.NP - pôvodný stav	Mierka: 1:150	Číslo výkresu	42

PÔDORYS 2.NP - STAVEBNÉ ZMENY
1:150

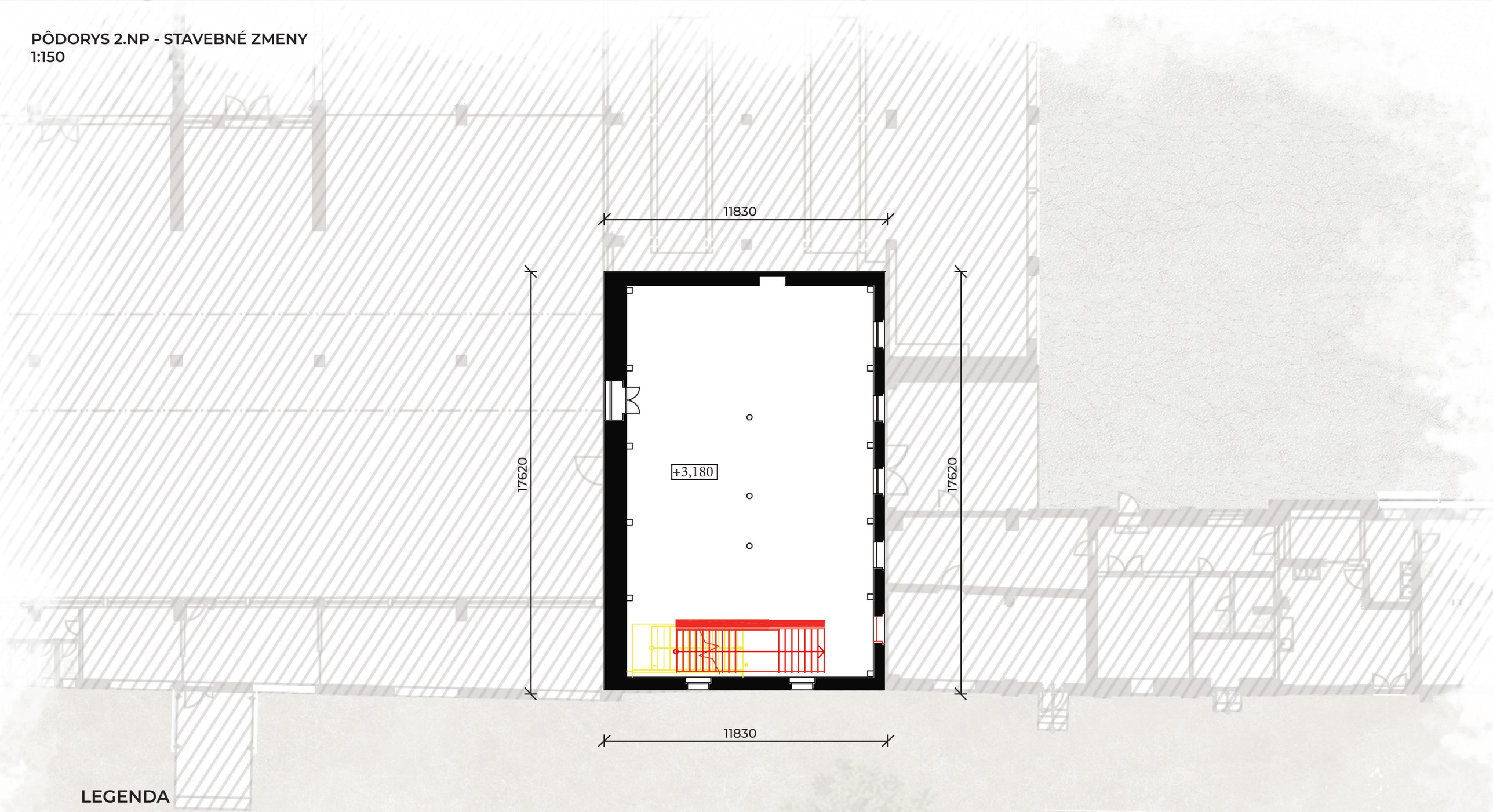

LEGENDA

- BÚRACIE PRÁCE
- NAVRHOVANÉ KONŠTRUKCIE

Fakulta architektúry a dizajnu - Bratislava			STU FAD
Predmet: Ateliér III.		Akademický rok: 2020/2021	
Téma: Konverzia priemyselného areálu v Nitrianskom Pravne			
Študent: bc.Ondrej Jobus			
Vedúci projektu / konzultant: Ing. arch. Pavol Pauliny, PhD.	Garantka predmetu : prof. Ing. arch. Vladimír Šimkovič, PhD.		
Druh dokumentácie: **Architektonická štúdia**			
Obsah výkresu: Pôdorys 2.NP - stavebné zmeny	Mierka: 1:150	Číslo výkresu	43

PÔDORYS 2.NP - NAVRHOVANÝ STAV
1:150

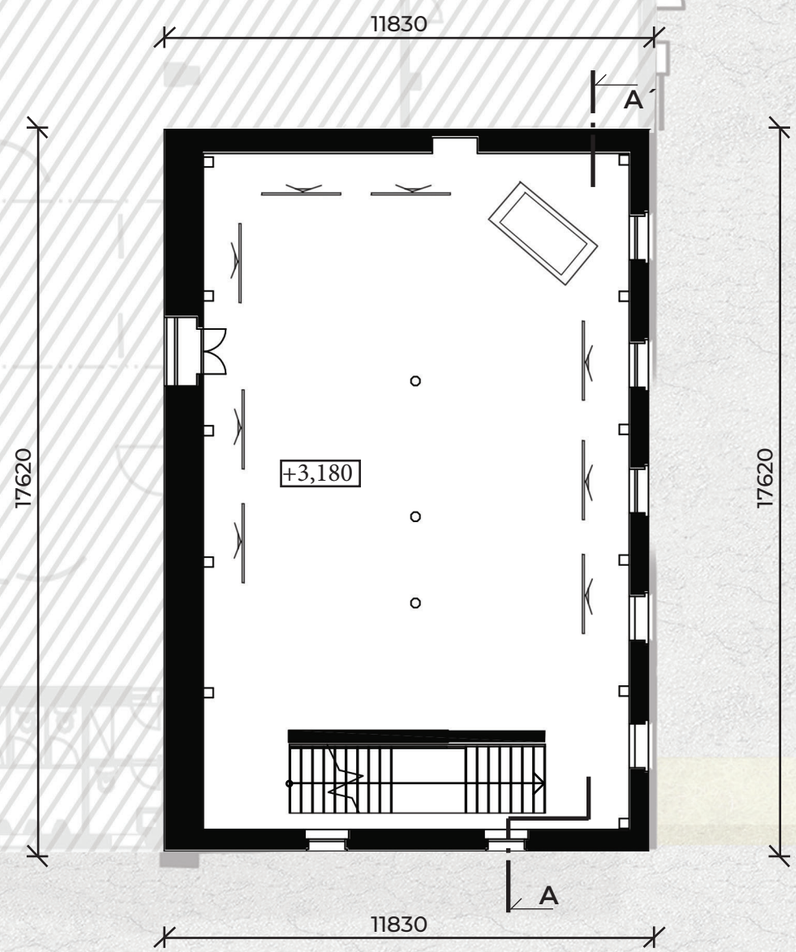

LEGENDA MIESTNOSTÍ

2.01 MÚZEUM **171m2**

Fakulta architektúry a dizajnu - Bratislava			STU FAD
Predmet: Ateliér III.	Akademický rok: 2020/2021		
Téma: Konverzia priemyselného areálu v Nitrianskom Pravne			
Študent: bc.Ondrej Jobus			
Vedúci projektu / konzultant: Ing. arch. Pavol Pauliny, PhD.	Garantka predmetu : prof. Ing. arch. Vladimír Šimkovič, PhD.		
Druh dokumentácie: **Architektonická štúdia**			
Obsah výkresu: Pôdorys 2.NP - navrhovaný stav	Mierka: 1:150	Číslo výkresu	44

PÔDORYS 3NP - SÚČASNÝ STAV
1:150

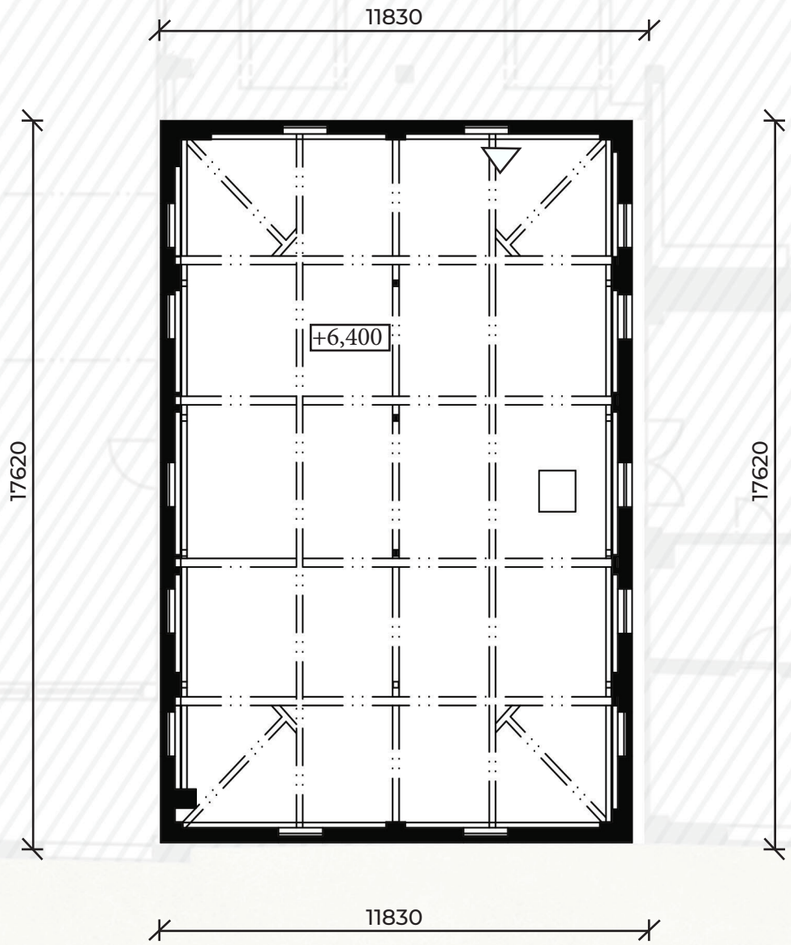

Fakulta architektúry a dizajnu - Bratislava			STU FAD
Predmet: Ateliér III.	Akademický rok: 2020/2021		
Téma: Konverzia priemyselného areálu v Nitrianskom Pravne			
Študent: bc.Ondrej Jobus			
Vedúci projektu / konzultant: Ing. arch. Pavol Pauliny, PhD.	Garantka predmetu : prof. Ing. arch. Vladimír Šimkovič, PhD.		
Druh dokumentácie: **Architektonická štúdia**			
Obsah výkresu: Pôdorys 3.NP - pôvodný stav	Mierka: 1:150	Číslo výkresu	45

PÔDORYS 3NP - STAVEBNÉ ZMENY
1:150

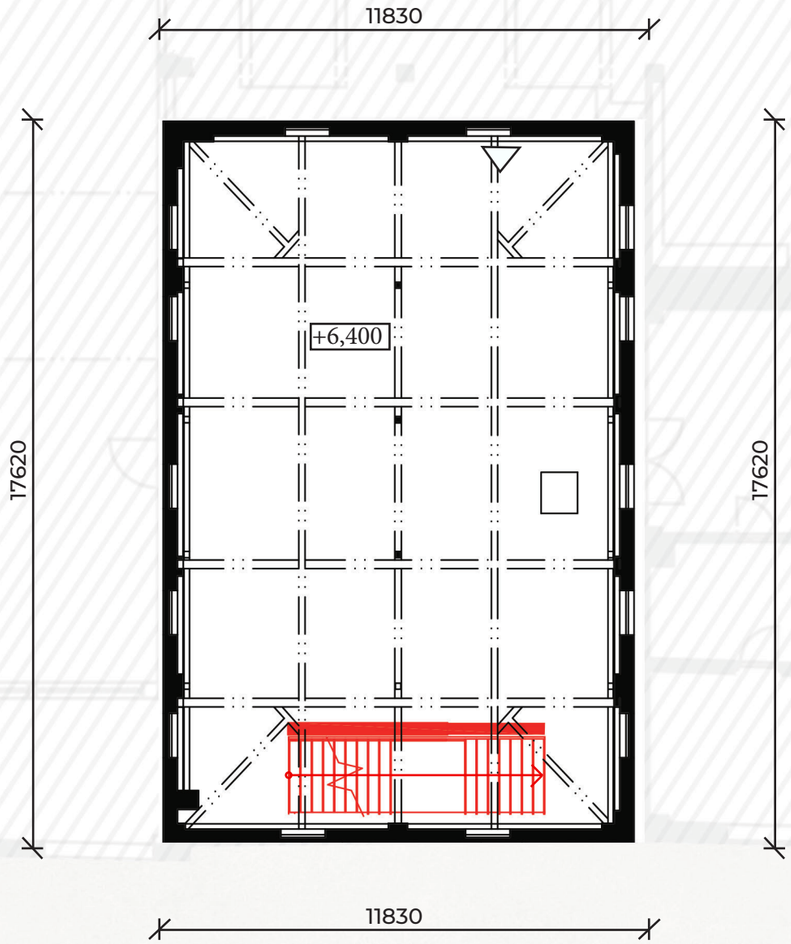

LEGENDA

- BÚRACIE PRÁCE
- NAVRHOVANÉ KONŠTRUKCIE

Fakulta architektúry a dizajnu - Bratislava			STU FAD
Predmet: Ateliér III.	Akademický rok: 2020/2021		
Téma: Konverzia priemyselného areálu v Nitrianskom Pravne			
Študent: bc.Ondrej Jobus			
Vedúci projektu / konzultant: Ing. arch. Pavol Pauliny, PhD.	Garantka predmetu : prof. Ing. arch. Vladimír Šimkovič, PhD.		
Druh dokumentácie: **Architektonická štúdia**			
Obsah výkresu: Pôdorys 3.NP - stavebné zmeny	Mierka: 1:150	Číslo výkresu	46

PÔDORYS 3NP - NAVRHOVANÝ STAV
1:150

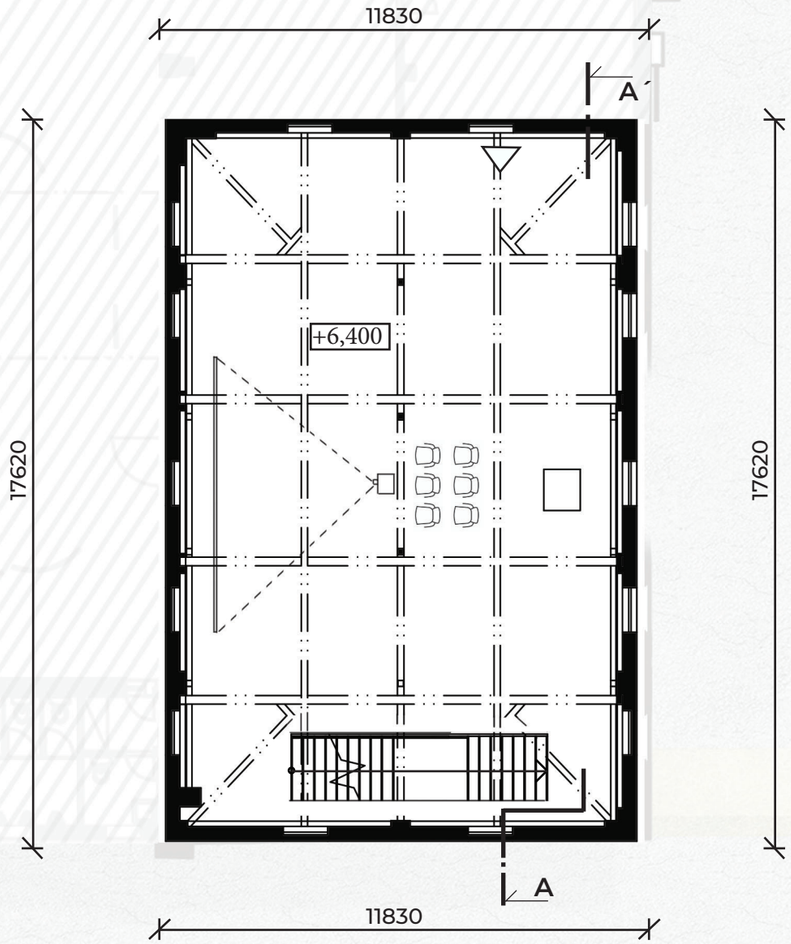

LEGENDA MIESTNOSTÍ

2.01 MÚZEUM V PODKROVÍ /PREMIETACIA MIESTNOSŤ **171m2**

Fakulta architektúry a dizajnu - Bratislava			STU FAD
Predmet: Ateliér III.		Akademický rok: 2020/2021	
Téma: Konverzia priemyselného areálu v Nitrianskom Pravne			
Študent: bc.Ondrej Jobus			
Vedúci projektu / konzultant: Ing. arch. Pavol Pauliny, PhD.	Garantka predmetu : prof. Ing. arch. Vladimír Šimkovič, PhD.		
Druh dokumentácie: **Architektonická štúdia**			
Obsah výkresu: Pôdorys 3.NP - navrhovaný stav	Mierka: 1:150	Číslo výkresu	47

REZ A-A´ PRIEČNY - STAVEBNÉ ZMENY
1:200

LEGENDA

- BÚRACIE PRÁCE
- NAVRHOVANÉ KONŠTRUKCIE

Fakulta architektúry a dizajnu - Bratislava		STU FAD
Predmet: Ateliér III.	Akademický rok: 2020/2021	
Téma: Konverzia priemyselného areálu v Nitrianskom Pravne		
Študent: bc.Ondrej Jobus		
Vedúci projektu / konzultant: Ing. arch. Pavol Pauliny, PhD.	Garantka predmetu : prof. Ing. arch. Vladimír Šimkovič, PhD.	
Druh dokumentácie: **Architektonická štúdia**		
Obsah výkresu: Rez A-A´ - stavebné zmeny	Mierka: 1:200	Číslo výkresu 48

REZ A-A´ PRIEČNY - NAVRHOVANÝ STAV
1:200

Fakulta architektúry a dizajnu - Bratislava			STU FAD
Predmet: Ateliér III.	Akademický rok: 2020/2021		
Téma: Konverzia priemyselného areálu v Nitrianskom Pravne			
Študent: bc.Ondrej Jobus			
Vedúci projektu / konzultant: Ing. arch. Pavol Pauliny, PhD.	Garantka predmetu : prof. Ing. arch. Vladimír Šimkovič, PhD.		
Druh dokumentácie: **Architektonická štúdia**			
Obsah výkresu: Rez A-A´ - navrhovaný stav	Mierka: 1:200	Číslo výkresu	49

REZ B-B´ PRIEČNY - STAVEBNÉ ZMENY
1:200

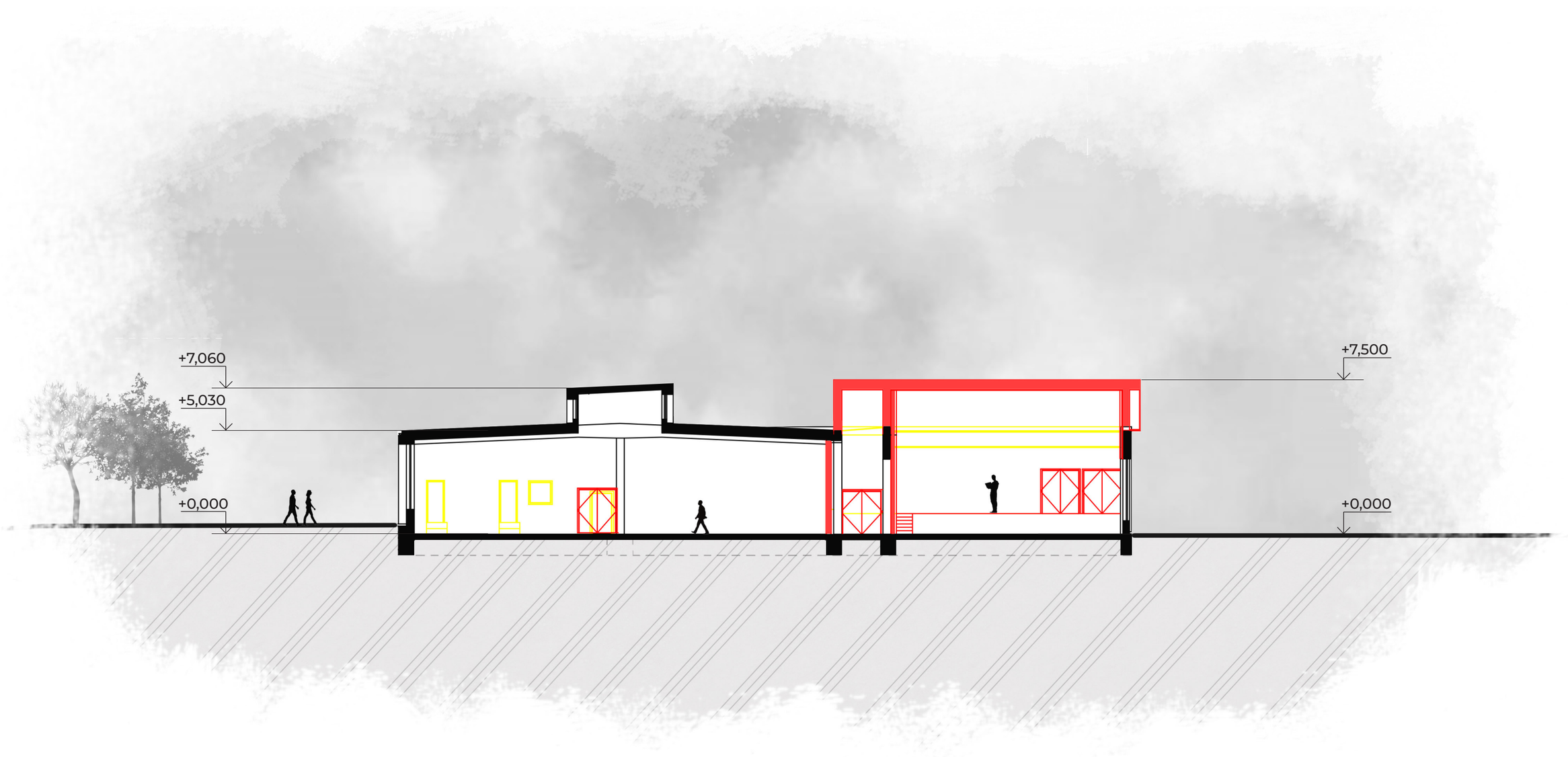

LEGENDA

- BÚRACIE PRÁCE
- NAVRHOVANÉ KONŠTRUKCIE

Fakulta architektúry a dizajnu - Bratislava			STU FAD
Predmet: Ateliér III.	Akademický rok: 2020/2021		
Téma: Konverzia priemyselného areálu v Nitrianskom Pravne			
Študent: bc.Ondrej Jobus			
Vedúci projektu / konzultant: Ing. arch. Pavol Pauliny, PhD.	Garantka predmetu : prof. Ing. arch. Vladimír Šimkovič, PhD.		
Druh dokumentácie: **Architektonická štúdia**			
Obsah výkresu: Rez B-B´ - stavebné zmeny	Mierka: 1:200	Číslo výkresu	50

REZ B-B´ PRIEČNY - NAVRHOVANÝ STAV
1:200

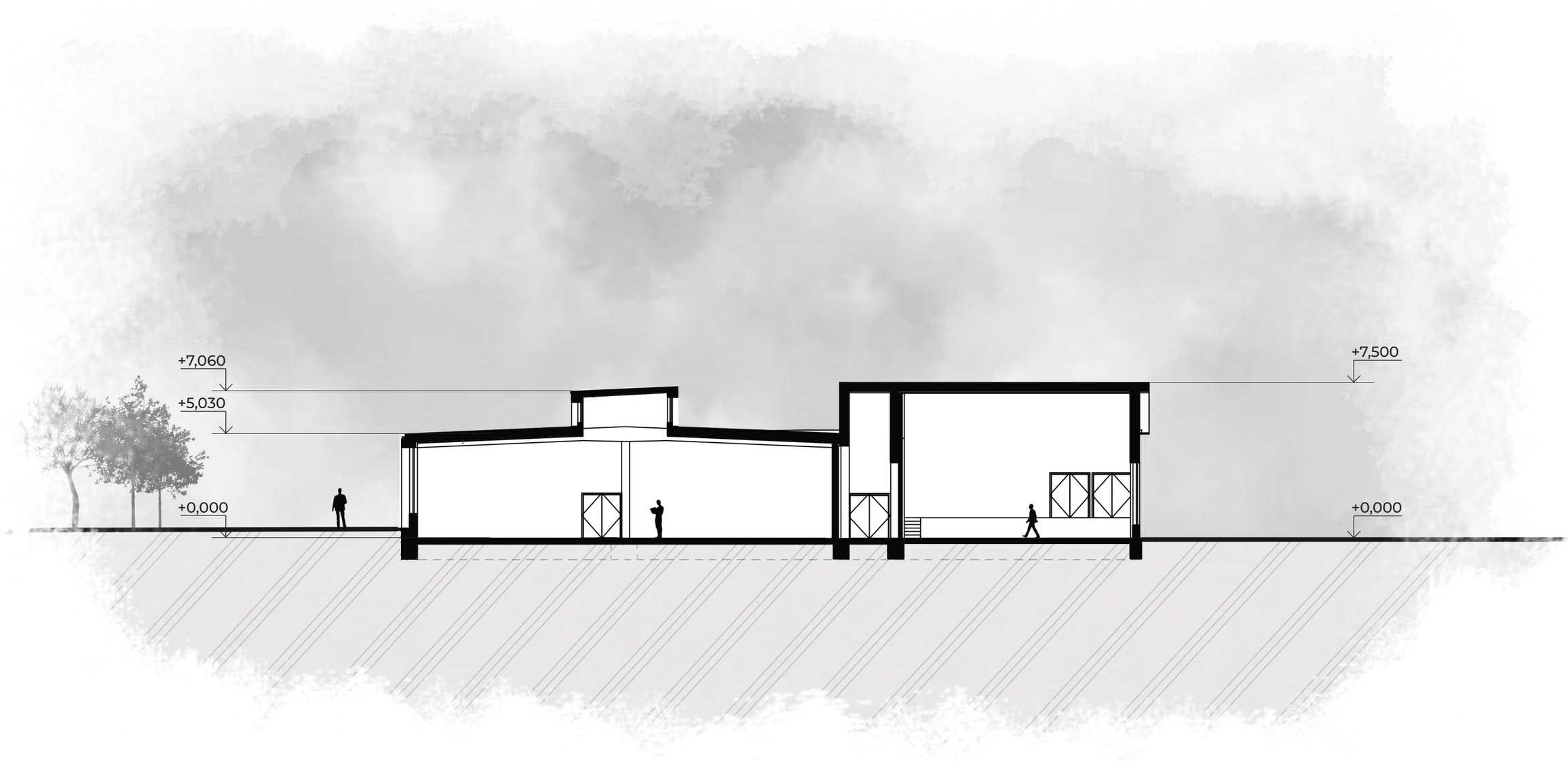

Fakulta architektúry a dizajnu - Bratislava			STU FAD
Predmet: Ateliér III.	Akademický rok: 2020/2021		
Téma: Konverzia priemyselného areálu v Nitrianskom Pravne			
Študent: bc.Ondrej Jobus			
Vedúci projektu / konzultant: Ing. arch. Pavol Pauliny, PhD.	Garantka predmetu : prof. Ing. arch. Vladimír Šimkovič, PhD.		
Druh dokumentácie: **Architektonická štúdia**			
Obsah výkresu: Rez B-B´ - navrhovaný stav	Mierka: 1:200	Číslo výkresu	51

REZ C-C´ POZDĹŽNY - STAVEBNÉ ZMENY
1:350

LEGENDA

- BÚRACIE PRÁCE
- NAVRHOVANÉ KONŠTRUKCIE

Fakulta architektúry a dizajnu - Bratislava			STU FAD
Predmet: Ateliér III.	Akademický rok: 2020/2021		
Téma: Konverzia priemyselného areálu v Nitrianskom Pravne			
Študent: bc.Ondrej Jobus			
Vedúci projektu / konzultant: Ing. arch. Pavol Pauliny, PhD.	Garantka predmetu : prof. Ing. arch. Vladimír Šimkovič, PhD.		
Druh dokumentácie: **Architektonická štúdia**			
Obsah výkresu: Rez C-C´ - stavebné zmeny	Mierka: 1:350	Číslo výkresu	52

REZ C-C´ POZDĹŽNY - NAVRHOVANÝ STAV
1:350

Fakulta architektúry a dizajnu - Bratislava		STU FAD
Predmet: Ateliér III.	Akademický rok: 2020/2021	
Téma: Konverzia priemyselného areálu v Nitrianskom Pravne		
Študent: bc.Ondrej Jobus		
Vedúci projektu / konzultant: Ing. arch. Pavol Pauliny, PhD.	Garantka predmetu : prof. Ing. arch. Vladimír Šimkovič, PhD.	
Druh dokumentácie: **Architektonická štúdia**		
Obsah výkresu: Rez C-C´ - navrhovaný stav	Mierka: 1:350	Číslo výkresu 53

POHĽAD VÝCHODNÝ - STAVEBNÉ ZMENY
1:350

LEGENDA

- BÚRACIE PRÁCE
- NAVRHOVANÉ KONŠTRUKCIE

Fakulta architektúry a dizajnu - Bratislava			STU FAD
Predmet: Ateliér III.	Akademický rok: 2020/2021		
Téma: Konverzia priemyselného areálu v Nitrianskom Pravne			
Študent: bc.Ondrej Jobus			
Vedúci projektu / konzultant: Ing. arch. Pavol Pauliny, PhD.	Garantka predmetu : prof. Ing. arch. Vladimír Šimkovič, PhD.		
Druh dokumentácie: **Architektonická štúdia**			
Obsah výkresu: Pohľad východný - stav.zmeny	Mierka: 1:350	Číslo výkresu	54

POHĽAD VÝCHODNÝ - NAVRHOVANÝ STAV
1:350

Fakulta architektúry a dizajnu - Bratislava			STU FAD
Predmet: Ateliér III.	Akademický rok: 2020/2021		
Téma: Konverzia priemyselného areálu v Nitrianskom Pravne			
Študent: bc.Ondrej Jobus			
Vedúci projektu / konzultant: Ing. arch. Pavol Pauliny, PhD.	Garantka predmetu : prof. Ing. arch. Vladimír Šimkovič, PhD.		
Druh dokumentácie: **Architektonická štúdia**			
Obsah výkresu: Pohľad východný - navrh.stav	Mierka: 1:350	Číslo výkresu	54

POHĽAD ZÁPADNÝ - STAVEBNÉ ZMENY
1:350

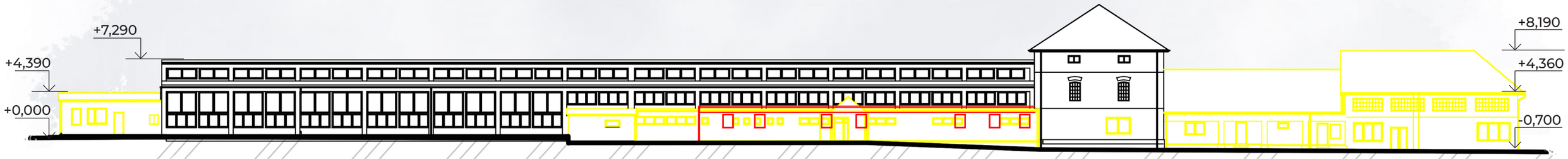

LEGENDA

- BÚRACIE PRÁCE
- NAVRHOVANÉ KONŠTRUKCIE

Fakulta architektúry a dizajnu - Bratislava			STU FAD
Predmet: Ateliér III.	Akademický rok: 2020/2021		
Téma: Konverzia priemyselného areálu v Nitrianskom Pravne			
Študent: bc.Ondrej Jobus			
Vedúci projektu / konzultant: Ing. arch. Pavol Paulíny, PhD.	Garantka predmetu : prof. Ing. arch. Vladimír Šimkovič, PhD.		
Druh dokumentácie: **Architektonická štúdia**			
Obsah výkresu: Pohľad západný - staveb.zmeny	Mierka: 1:350	Číslo výkresu	56

POHĽAD ZÁPADNÝ - NAVRHOVANÝ STAV
1:350

Fakulta architektúry a dizajnu - Bratislava		STU FAD
Predmet: Ateliér III.	Akademický rok: 2020/2021	
Téma: Konverzia priemyselného areálu v Nitrianskom Pravne		
Študent: bc.Ondrej Jobus		
Vedúci projektu / konzultant: Ing. arch. Pavol Paulíny, PhD.	Garantka predmetu : prof. Ing. arch. Vladimír Šimkovič, PhD.	
Druh dokumentácie: **Architektonická štúdia**		
Obsah výkresu: Pohľad západný - navrh. stav	Mierka: 1:350	Číslo výkresu 57

POHĽAD JUŽNÝ - STAVEBNÉ ZMENY
1:200

LEGENDA

- BÚRACIE PRÁCE
- NAVRHOVANÉ KONŠTRUKCIE

Fakulta architektúry a dizajnu - Bratislava			STU FAD
Predmet: Ateliér III.	Akademický rok: 2020/2021		
Téma: Konverzia priemyselného areálu v Nitrianskom Pravne			
Študent: bc.Ondrej Jobus			
Vedúci projektu / konzultant: Ing. arch. Pavol Pauliny, PhD.	Garantka predmetu : prof. Ing. arch. Vladimír Šimkovič, PhD.		
Druh dokumentácie: **Architektonická štúdia**			
Obsah výkresu: Pohľad južný - stav.zmeny	Mierka: 1:200	Číslo výkresu	58

POHĽAD JUŽNÝ - NAVRHOVANÝ STAV
1:200

Fakulta architektúry a dizajnu - Bratislava			STU FAD
Predmet: Ateliér III.	Akademický rok: 2020/2021		
Téma: Konverzia priemyselného areálu v Nitrianskom Pravne			
Študent: bc.Ondrej Jobus			
Vedúci projektu / konzultant: Ing. arch. Pavol Pauliny, PhD.	Garantka predmetu : prof. Ing. arch. Vladimír Šimkovič, PhD.		
Druh dokumentácie: **Architektonická štúdia**			
Obsah výkresu: Pohľad južný - navrh. stav	Mierka: 1:200	Číslo výkresu	59

POHĽAD SEVERNÝ - STAVEBNÉ ZMENY
1:200

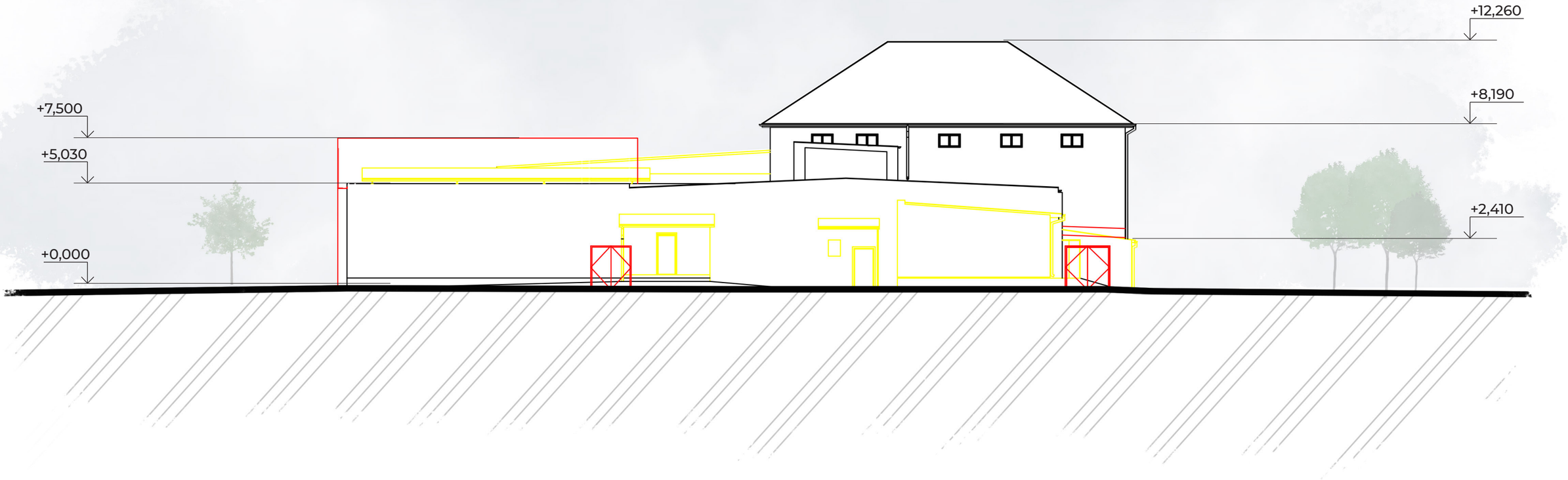

LEGENDA

- BÚRACIE PRÁCE
- NAVRHOVANÉ KONŠTRUKCIE

Fakulta architektúry a dizajnu - Bratislava			STU FAD
Predmet: Ateliér III.	Akademický rok: 2020/2021		
Téma: Konverzia priemyselného areálu v Nitrianskom Pravne			
Študent: bc.Ondrej Jobus			
Vedúci projektu / konzultant: Ing. arch. Pavol Pauliny, PhD.	Garantka predmetu : prof. Ing. arch. Vladimír Šimkovič, PhD.		
Druh dokumentácie: **Architektonická štúdia**			
Obsah výkresu: Pohľad severný - staveb.zmeny	Mierka: 1:200	Číslo výkresu	60

POHĽAD SEVERNÝ - NAVRHOVANÝ STAV
1:200

Fakulta architektúry a dizajnu - Bratislava			STU FAD
Predmet: Ateliér III.	Akademický rok: 2020/2021		
Téma: Konverzia priemyselného areálu v Nitrianskom Pravne			
Študent: bc.Ondrej Jobus			
Vedúci projektu / konzultant: Ing. arch. Pavol Pauliny, PhD.	Garantka predmetu : prof. Ing. arch. Vladimír Šimkovič, PhD.		
Druh dokumentácie: **Architektonická štúdia**			
Obsah výkresu: Pohľad severný - navrh.stav	Mierka: 1:200	Číslo výkresu	61

MULTIFUNKČNÁ HALA

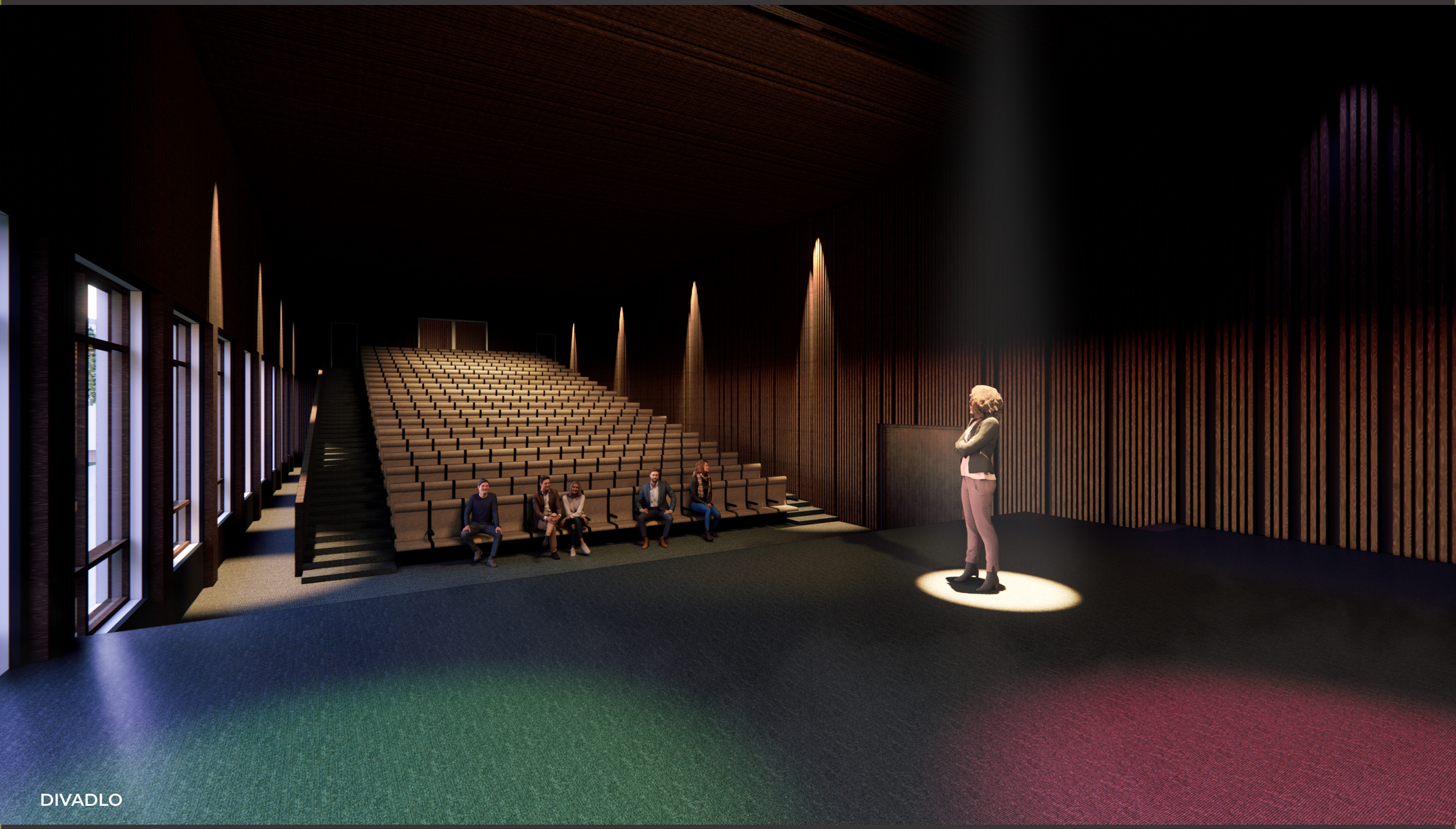
DIVADLO