STU
FAD

Predmet: Ateliér II.
Garant predmetu: doc. Ing. arch. Peter Daniel, PhD.
Akad.rok: 2020/2021

Téma: Overovacie štúdia využiteľnosti časti objektu Karačoniho paláca
Študent: Eva Matišáková a Paulína Kvaššayová
Vedúci práce: Ing. arch. Katarína Morávková, PhD.

STU FAD

Predmet: Ateliér II.
Garant predmetu: Prof. akad. sochár Peter Paliatka
Akad.rok: 2020/2021

Téma: Overovacie štúdia využiteľnosti časti objektu Karačoniho paláca
Študent: Eva Matišáková a Paulína Kvaššayová
Vedúci práce: Ing. arch. Katarína Morávková, PhD.

Výkres: Situácia
Č. výkresu: 1

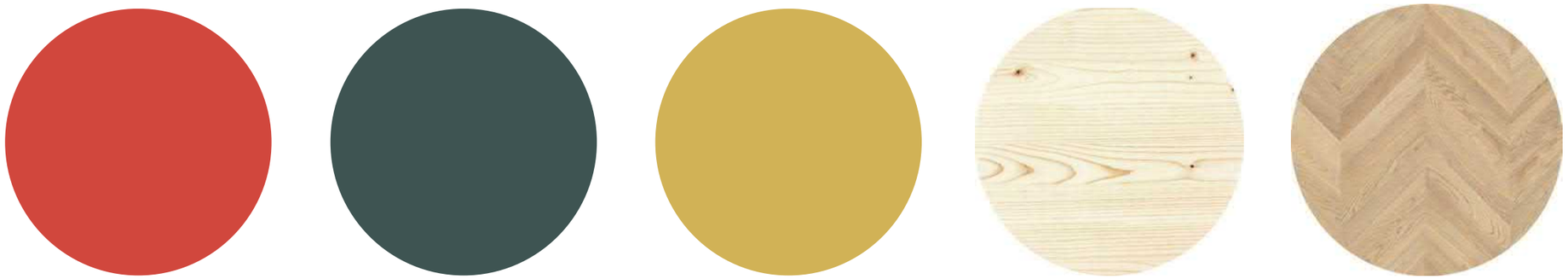

STU FAD

Predmet: Ateliér II.
Garant predmetu: Prof. akad. sochár Peter Paliatka
Akad.rok: 2020/2021

Téma: Overovacie štúdia využiteľnosti časti objektu Karačoniho paláca
Študent: Eva Matišáková a Paulína Kvaššayová
Vedúci práce: Ing. arch. Katarína Morávková, PhD.

Výkres: Farebnosť a materiály
Č. výkresu: 2

STU
FAD

Predmet: Ateliér II.
Garant predmetu: Prof. akad. sochár Peter Paliatka
Akad.rok: 2020/2021

Téma: Overovacie štúdia využiteľnosti časti objektu Karačoniho paláca
Študent: Eva Matišáková a Paulína Kvaššayová
Vedúci práce: Ing. arch. Katarína Morávková, PhD.

STU FAD

Predmet: Ateliér II.
Garant predmetu: Prof. akad. sochár Peter Paliatka
Akad.rok: 2020/2021

Téma: Overovacie štúdia využiteľnosti časti objektu Karačoniho paláca
Študent: Eva Matišáková a Paulína Kvaššayová
Vedúci práce: Ing. arch. Katarína Morávková, PhD.

Výkres: Moodboard
Č. výkresu: 3

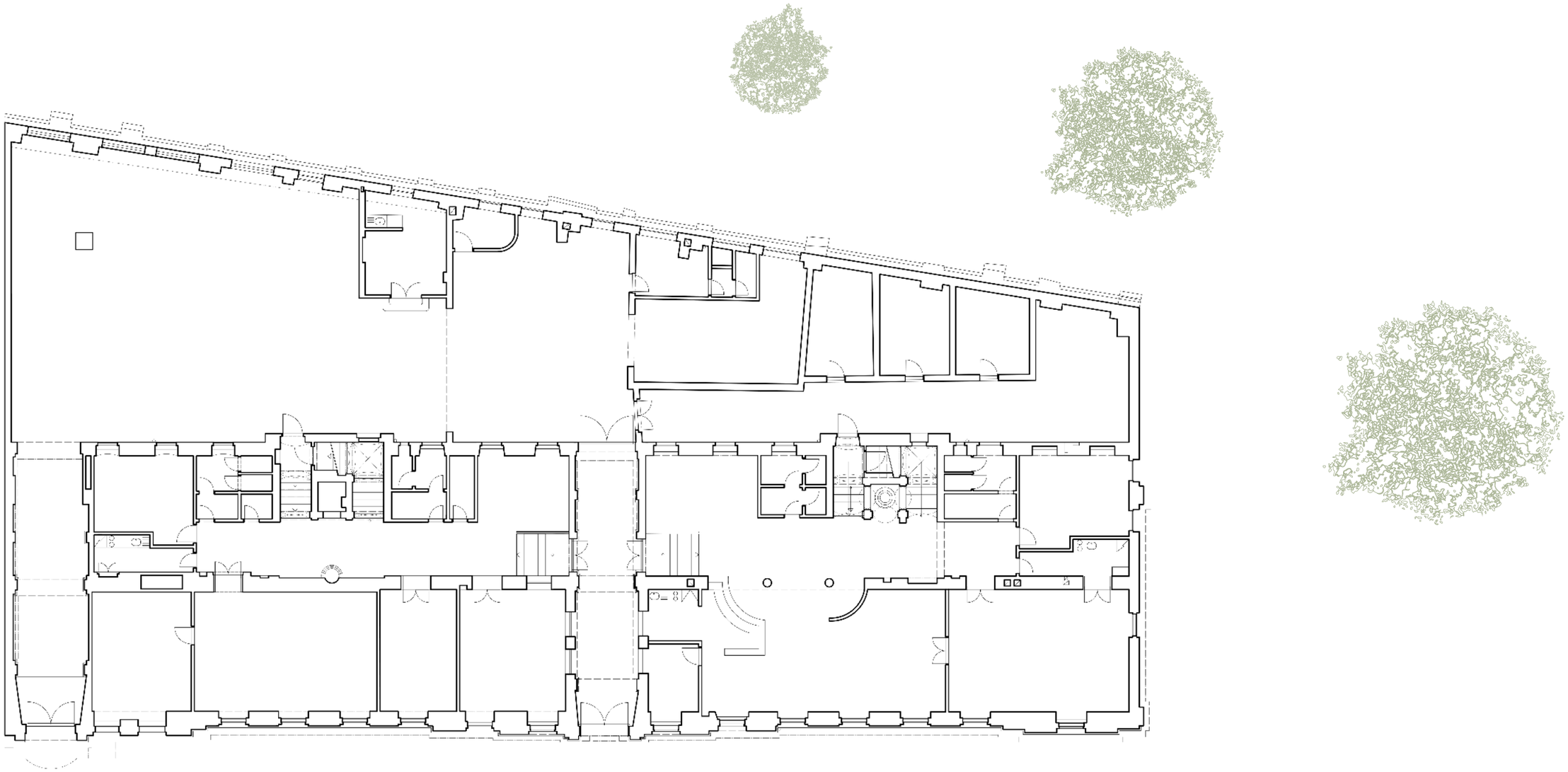

STU FAD

Predmet: Ateliér II.
Garant predmetu: Prof. akad. sochár Peter Paliatka
Akad.rok: 2020/2021

Téma: Overovacie štúdia využiteľnosti časti objektu Karačoniho paláca
Študent: Eva Matišáková a Paulína Kvaššayová
Vedúci práce: Ing. arch. Katarína Morávková, PhD.

Výkres: Pôvodný stav
Č. výkresu: 4
Mierka: 1:50

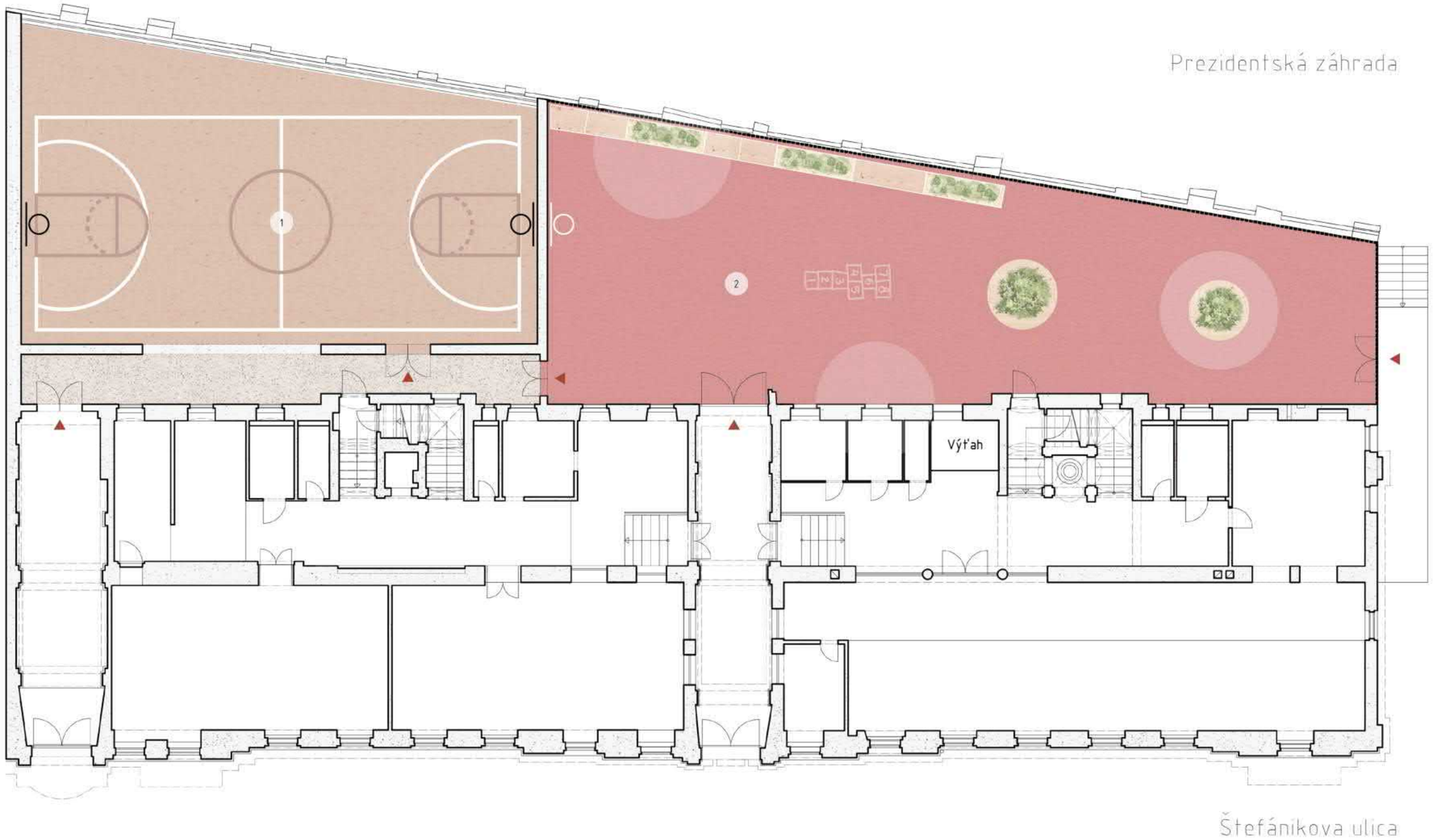

legenda

1 TELOCVIČŇA
2 IHRISKO

STU FAD

Predmet: Ateliér II.
Garant predmetu: Prof. akad. sochár Peter Paliatka
Akad.rok: 2020/2021

Téma: Overovacie štúdia využiteľnosti časti objektu Karačoniho paláca
Študent: Eva Matišáková a Paulína Kvaššayová
Vedúci práce: Ing. arch. Katarína Morávková, PhD.

Výkres: Navrhovaný stav
Č. výkresu: 5
Mierka: 1:50

STU FAD

Predmet: Ateliér II.
Garant predmetu: Prof. akad. sochár Peter Paliatka
Akad.rok: 2020/2021

Téma: Overovacie štúdia využiteľnosti časti objektu Karačoniho paláca
Študent: Eva Matišáková a Paulína Kvaššayová
Vedúci práce: Ing. arch. Katarína Morávková, PhD.

Výkres: Vizualizácia pristavovanej časti budovy
Č. výkresu: 6

STU FAD

Predmet: Ateliér II.
Garant predmetu: Prof. akad. sochár Peter Paliatka
Akad.rok: 2020/2021

Téma: Overovacie štúdia využiteľnosti časti objektu Karačoniho paláca
Študent: Eva Matišáková a Paulína Kvaššayová
Vedúci práce: Ing. arch. Katarína Morávková, PhD.

Výkres: Vizualizácia telocvične
Č. výkresu: 7

STU FAD

Predmet: Ateliér II.
Garant predmetu: Prof. akad. sochár Peter Paliatka
Akad.rok: 2020/2021

Téma: Overovacie štúdia využiteľnosti časti objektu Karačoniho paláca
Študent: Eva Matišáková a Paulína Kvaššayová
Vedúci práce: Ing. arch. Katarína Morávková, PhD.

Výkres: Vizualizácia exteriérového ihriska
Č. výkresu: 8

STU
FAD

Predmet: Ateliér II.
Garant predmetu: Prof. akad. sochár Peter Paliatka
Akad.rok: 2020/2021

Téma: Overovacie štúdia využiteľnosti časti objektu Karačoniho paláca
Študent: Eva Matišáková a Paulína Kvaššayová
Vedúci práce: Ing. arch. Katarína Morávková, PhD.

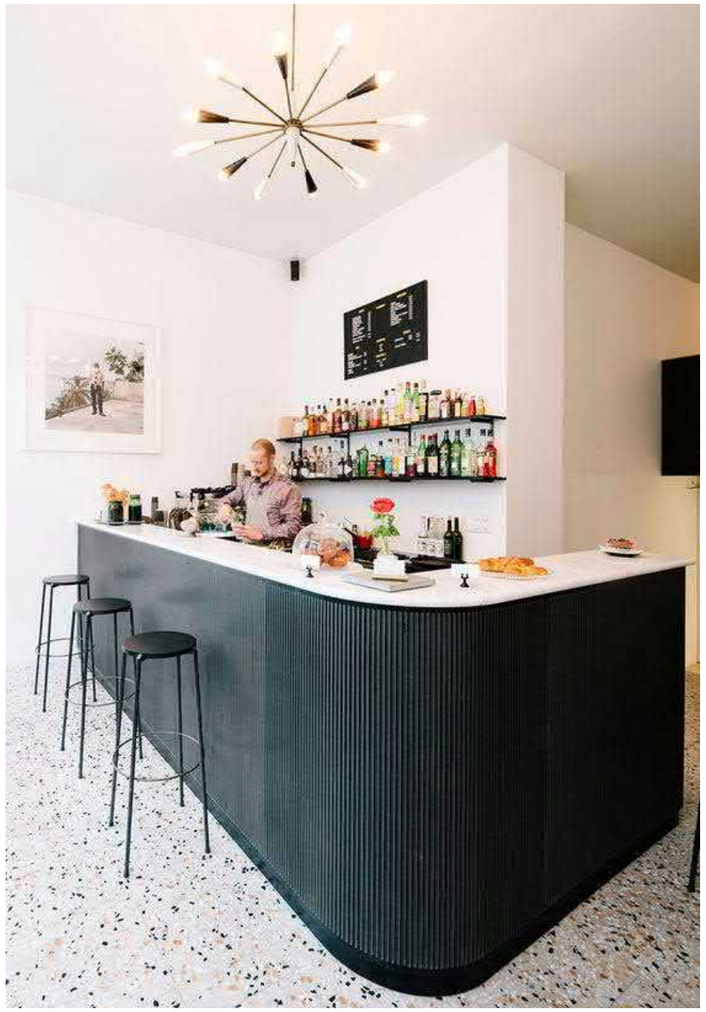

STU FAD

Predmet: Ateliér II.
Garant predmetu: Prof. akad. sochár Peter Paliatka
Akad.rok: 2020/2021

Téma: Overovacie štúdia využiteľnosti časti objektu Karačoniho paláca
Študent: Eva Matišáková a Paulína Kvaššayová
Vedúci práce: Ing. arch. Katarína Morávková, PhD.

Výkres: Moodboard
Č. výkresu: 9

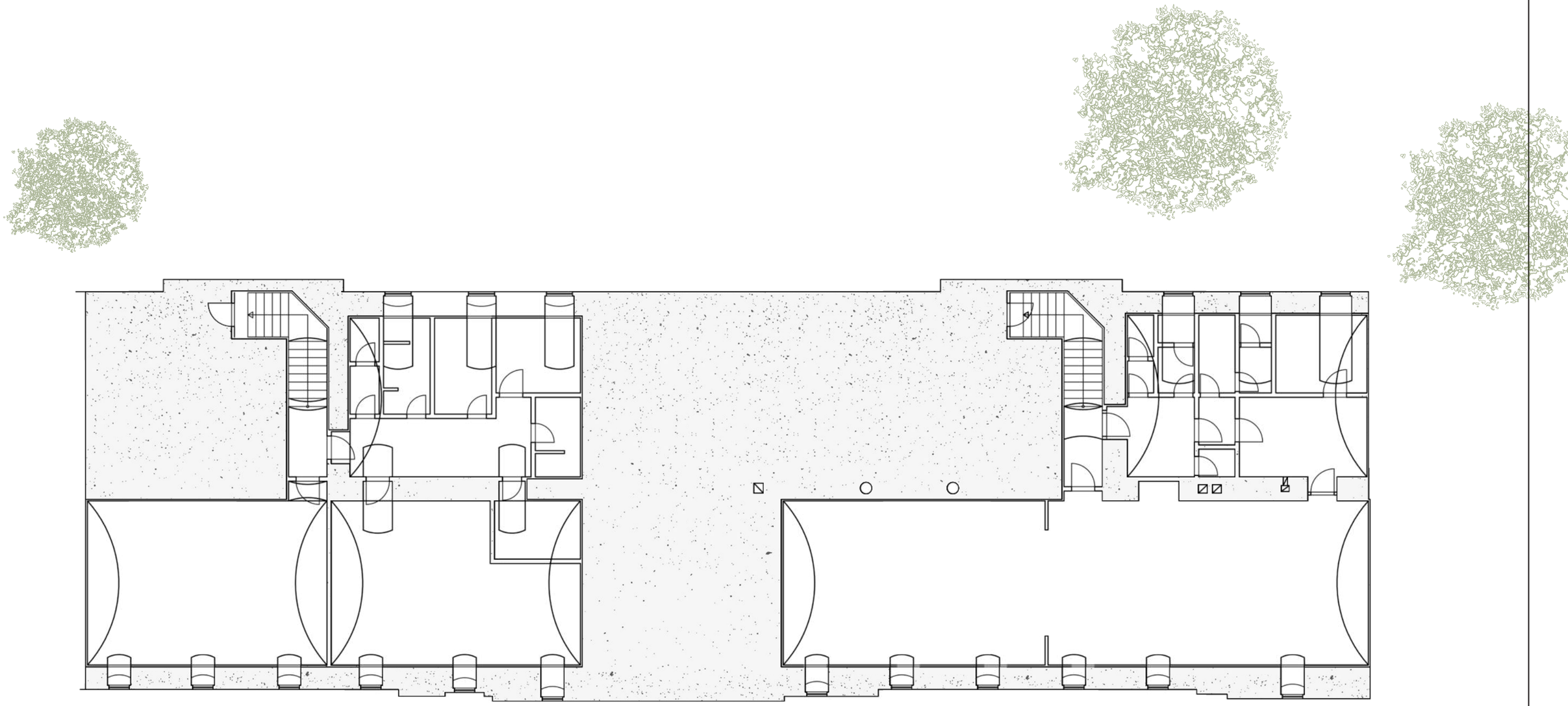

STU FAD

Predmet: Ateliér II.
Garant predmetu: Prof. akad. sochár Peter Paliatka
Akad.rok: 2020/2021

Téma: Overovacie štúdia využiteľnosti časti objektu Karačoniho paláca
Študent: Eva Matišáková a Paulína Kvaššayová
Vedúci práce: Ing. arch. Katarína Morávková, PhD.

Výkres: Pôvodný stav
Č. výkresu: 10
Mierka: 1:50

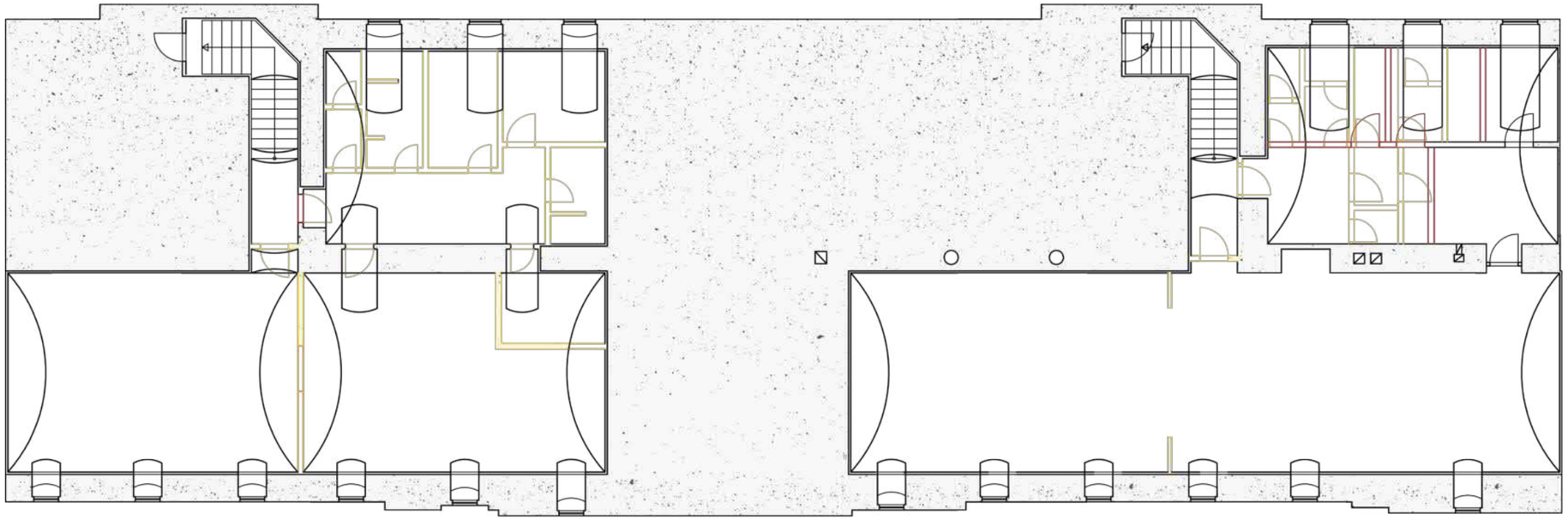

stavebné práce

búracie práce

STU FAD

Predmet: Ateliér II.
Garant predmetu: Prof. akad. sochár Peter Paliatka
Akad.rok: 2020/2021

Téma: Overovacie štúdia využiteľnosti časti objektu Karačoniho paláca
Študent: Eva Matišáková a Paulína Kvaššayová
Vedúci práce: Ing. arch. Katarína Morávková, PhD.

Výkres: Asanačné práce
Č. výkresu: 11
Mierka: 1:50

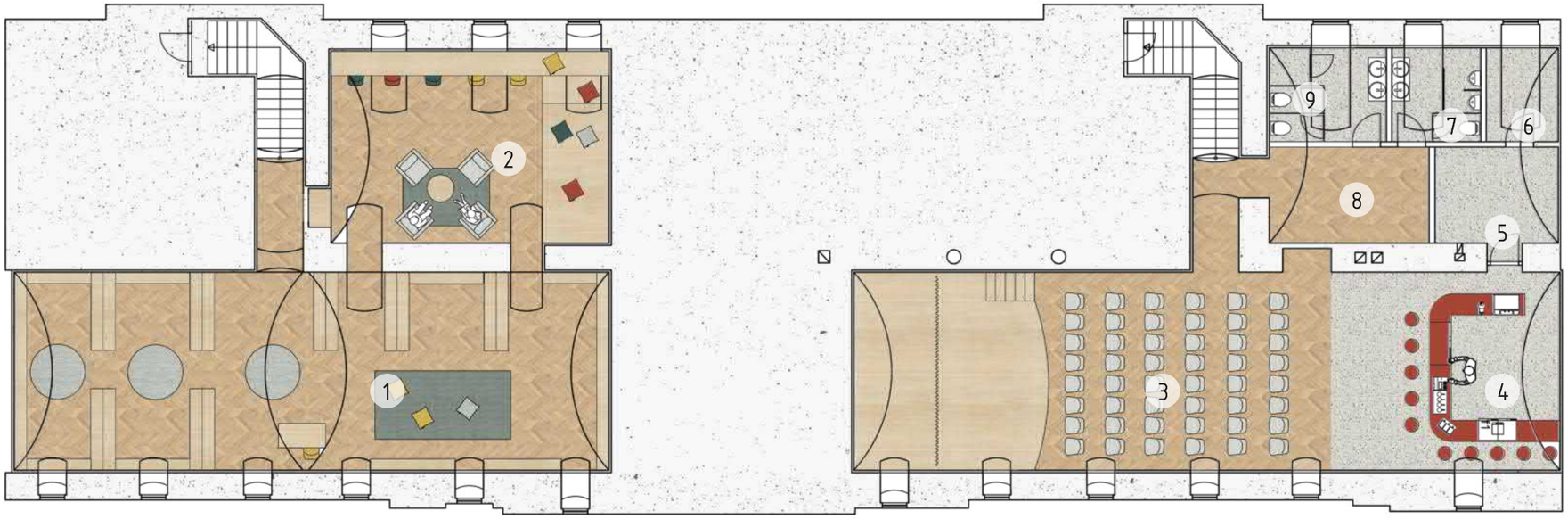

legenda

1 KNIŽNICA
2 ŠTUDOVŇA
3 SPOLOČENSKÁ MIESTNOSŤ
4 BAR
5 KUCHYNKA
6 SKLAD
7 TOALETY PÁNI
8 TOALETY DÁMY
9 PANI UPTATOVAČKA

STU FAD

Predmet: Ateliér II.
Garant predmetu: doc. Ing. arch. Peter Daniel, PhD.
Akad.rok: 2020/2021

Téma: Overovacie štúdia využiteľnosti časti objektu Karačoniho paláca
Študent: Eva Matišáková a Paulína Kvaššayová
Vedúci práce: Ing. arch. Katarína Morávková, PhD.

Výkres: Navrhovaný stav
Č. výkresu: 12
Mierka: 1:50

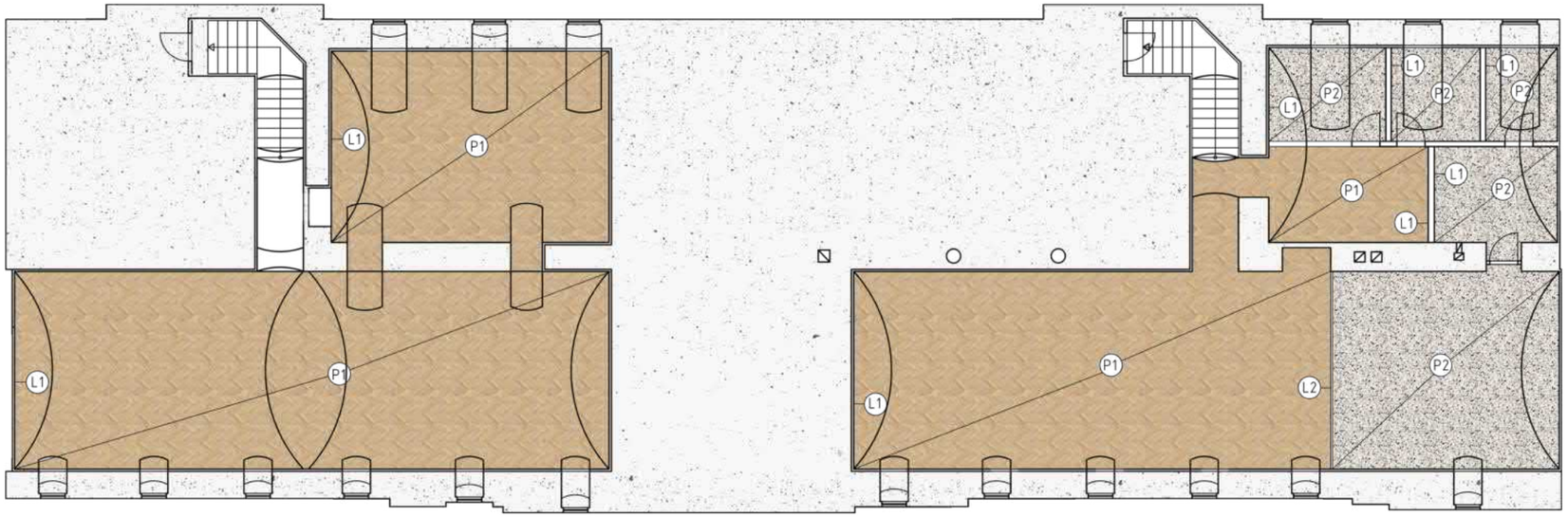

legenda

dubové
parkety
212,5 m2

terrazzo
dlaždice
75,75 m2

biela dubová
soklová lišta
15x80
71 bm

dilatačná lišta
5,6 bm

STU
FAD

Predmet: Ateliér II.
Garant predmetu: Prof. akad. sochár Peter Paliatka
Akad.rok: 2020/2021

Téma: Overovacie štúdia využiteľnosti časti objektu Karačoniho paláca
Študent: Eva Matišáková a Paulína Kvaššayová
Vedúci práce: Ing. arch. Katarína Morávková, PhD.

Výkres: Podlahy
Č. výkresu: 13
Mierka: 1:50

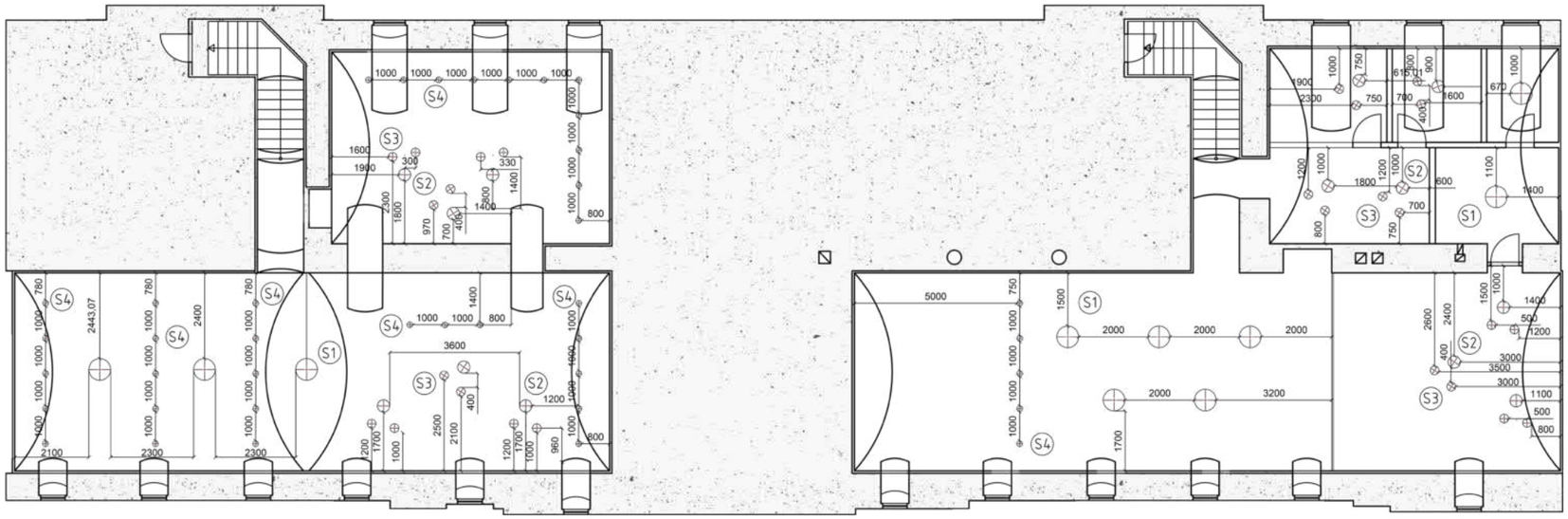

legenda

S1

prisadené stropné
svietidlo
∅600mm
11 ks

S2

závesné stropné
svietidlo
∅350mm
12 ks

S3

závesné stropné
svietidlo
∅250mm
26 ks

S4

bodové stropné
svietidlo
∅80mm
40 ks

STU FAD

Predmet: Ateliér II.
Garant predmetu: Prof. akad. sochár Peter Paliatka
Akad.rok: 2020/2021

Téma: Overovacie štúdia využiteľnosti časti objektu Karačoniho paláca
Študent: Eva Matišáková a Paulína Kvaššayová
Vedúci práce: Ing. arch. Katarína Morávková, PhD.

Výkres: Svietidlá
Č. výkresu: 14
Mierka: 1:50

STU
FAD

Predmet: Ateliér II.
Garant predmetu: Prof. akad. sochár Peter Paliatka
Akad.rok: 2020/2021

Téma: Overovacie štúdia využiteľnosti časti objektu Karačoniho paláca
Študent: Eva Matišáková a Paulína Kvaššayová
Vedúci práce: Ing. arch. Katarína Morávková, PhD.

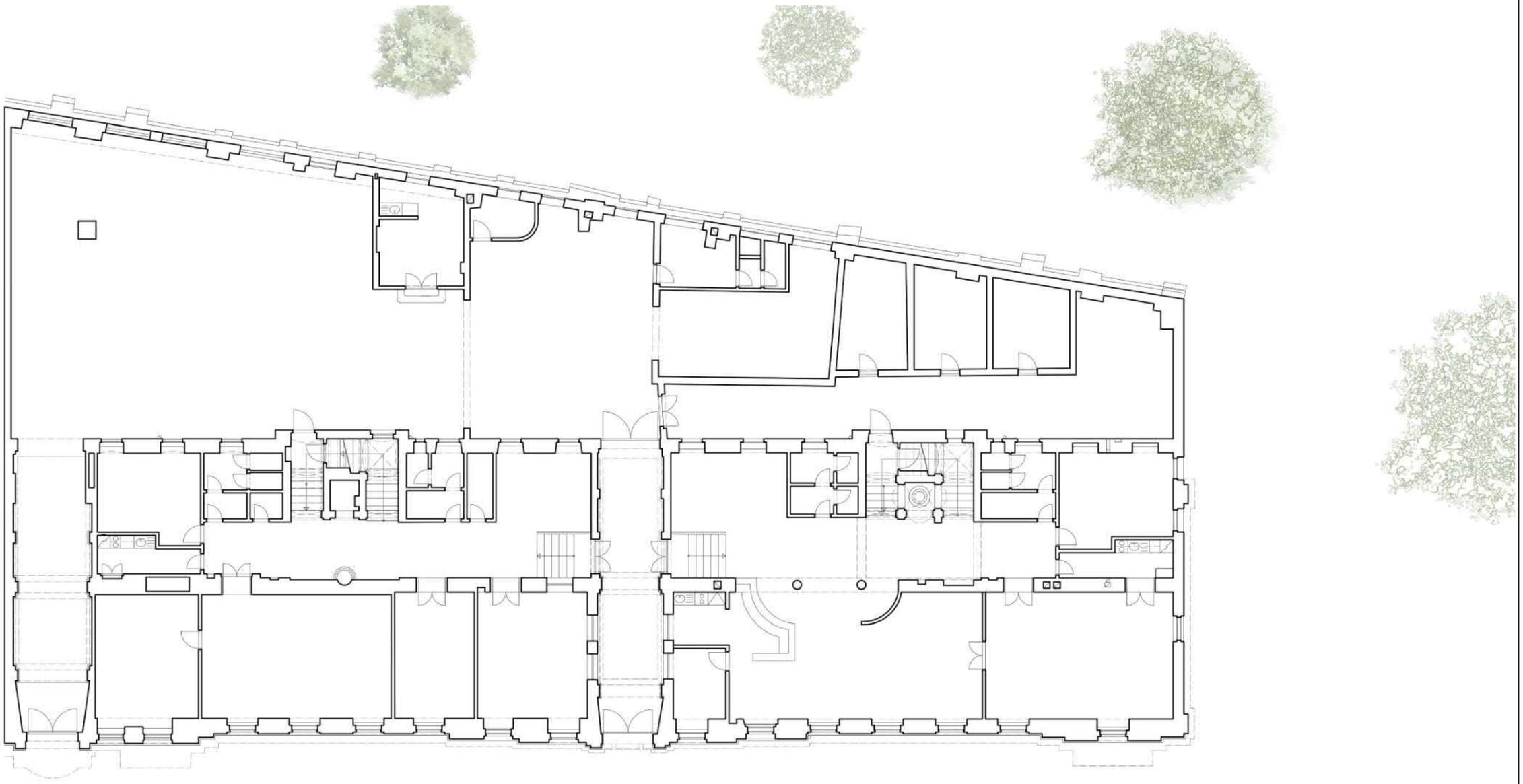

STU FAD

Predmet: Ateliér II.
Garant predmetu: Prof. akad. sochár Peter Paliatka
Akad.rok: 2020/2021

Téma: Overovacie štúdia využiteľnosti časti objektu Karačoniho paláca
Študent: Eva Matišáková a Paulína Kvaššayová
Vedúci práce: Ing. arch. Katarína Morávková, PhD.

Výkres: Pôvodný stav
Č. výkresu: 16
Mierka: 1:50

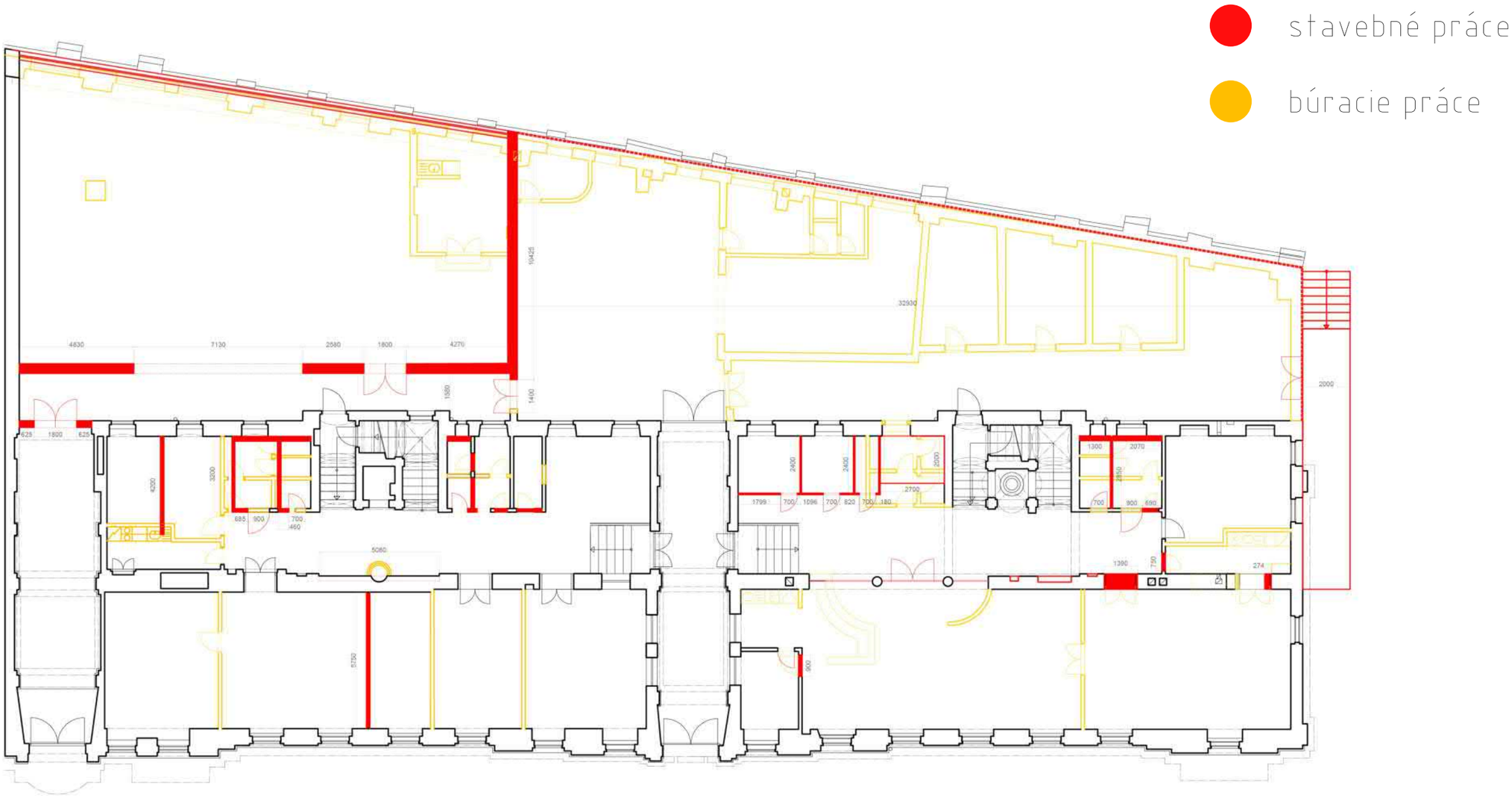

STU FAD

Predmet: Ateliér II.
Garant predmetu: Prof. akad. sochár Peter Paliatka
Akad.rok: 2020/2021

Téma: Overovacie štúdia využiteľnosti časti objektu Karačoniho paláca
Študent: Eva Matišáková a Paulína Kvaššayová
Vedúci práce: Ing. arch. Katarína Morávková, PhD.

Výkres: Asanačné práce
Č. výkresu: 17
Mierka: 1:50

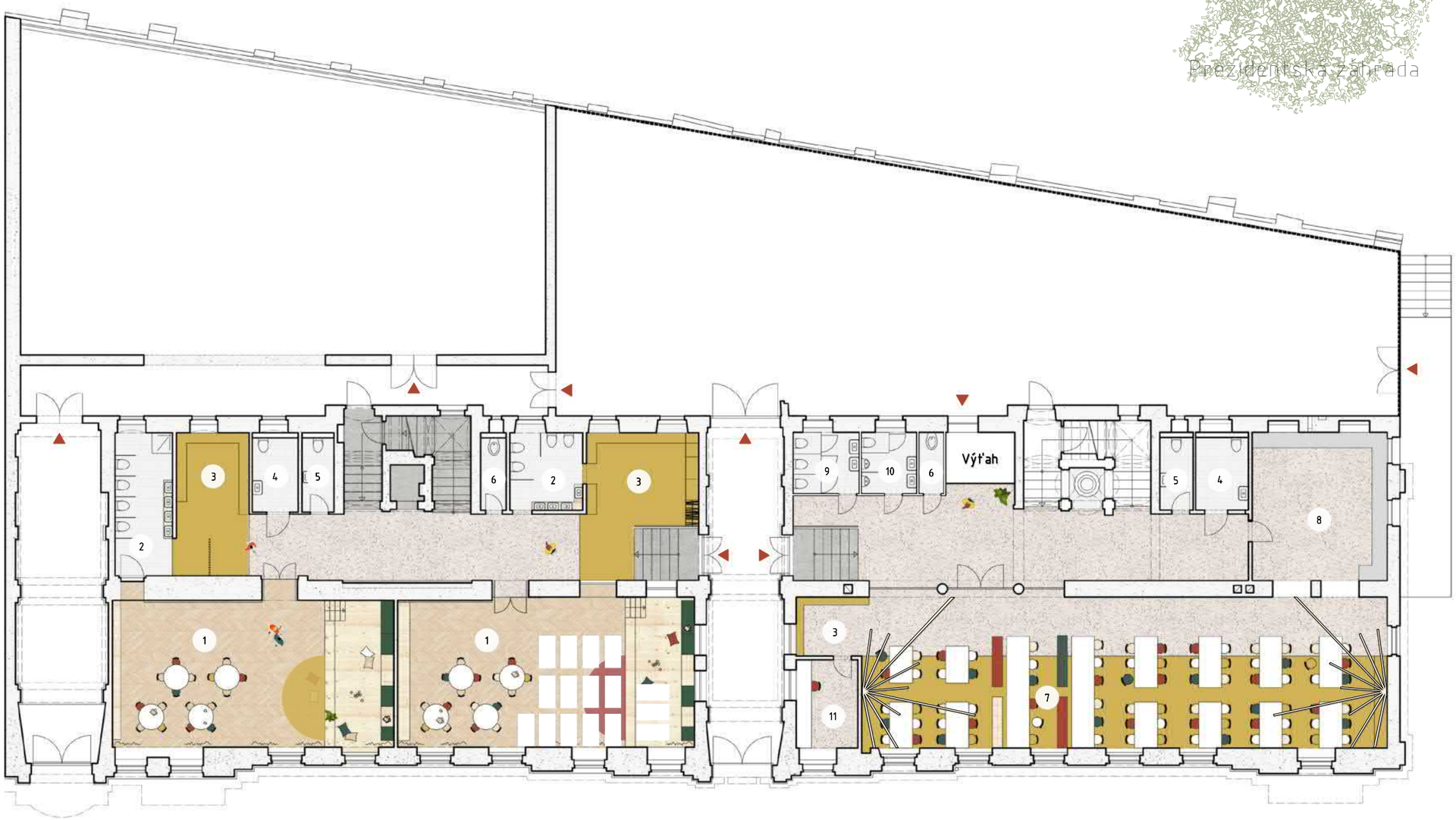

legenda

1 ŠKÔLKA
2 UMYVÁREŇ
3 ŠATŇA
4 WC ZNEVÝHODNENÍ
5 WC ZAMESTNANCI
6 UPRATOVANIE
7 JEDÁLEŇ
8 VÝDAJŇA OBEDOV
9 WC DIEVČATÁ
10 WC CHLAPCI
11 VRÁTNICA

STU FAD

Predmet: Ateliér II.
Garant predmetu: Prof. akad. sochár Peter Paliatka
Akad.rok: 2020/2021

Téma: Overovacie štúdia využiteľnosti časti objektu Karačoniho paláca
Študent: Eva Matišáková a Paulína Kvaššayová
Vedúci práce: Ing. arch. Katarína Morávková, PhD.

Výkres: Navrhovaný stav
Č. výkresu: 18
Mierka: 1:50

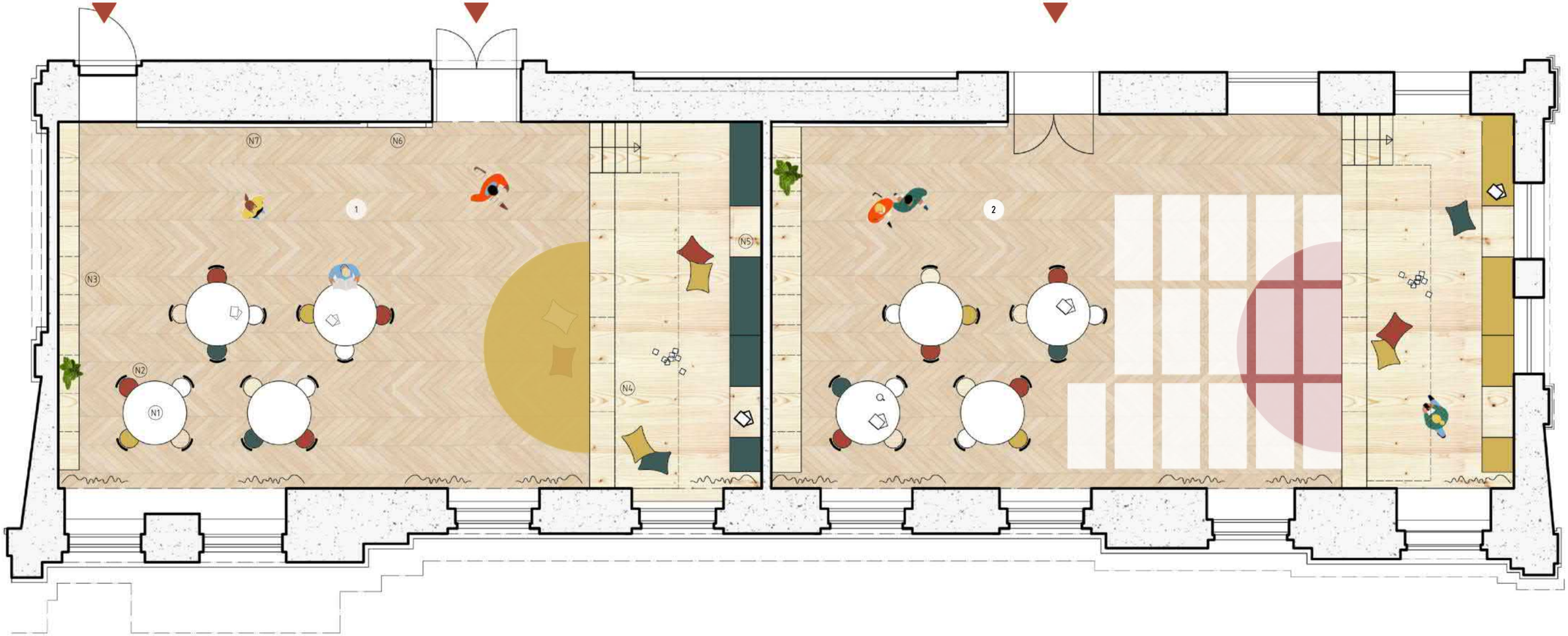

legenda

1	TRIEDA A	2	TRIEDA B
N1	detský stôl - 4ks		detský stôl 4ks
N2	detská stolička - 16 ks		detská stolička 16 ks
N3	vstavaný nábytok s úložnými boxami		vstavaný nábytok s úložnými boxami
N4	pódium s výsuvným policovým systémom		pódium s výsuvným policovým systémom
N5	vstavaný nábytok na sedenie		vstavaný nábytok na sedenie
N6	detská knižnica		detská knižnica
N7	tabuľa		tabuľa
N8	detské matrace - 16 ks		detské matrace 16 ks

KAPACITA

Trieda A,B - 16detí

STU FAD

Predmet: Ateliér II.
Garant predmetu: Prof. akad. sochár Peter Paliatka
Akad.rok: 2020/2021

Téma: Overovacie štúdia využiteľnosti časti objektu Karačoniho paláca
Študent: Eva Matišáková a Paulína Kvaššayová
Vedúci práce: Ing. arch. Katarína Morávková, PhD.

Výkres: Navrhovaný stav- triedy škôlky
Č. výkresu: 19
Mierka: 1:25

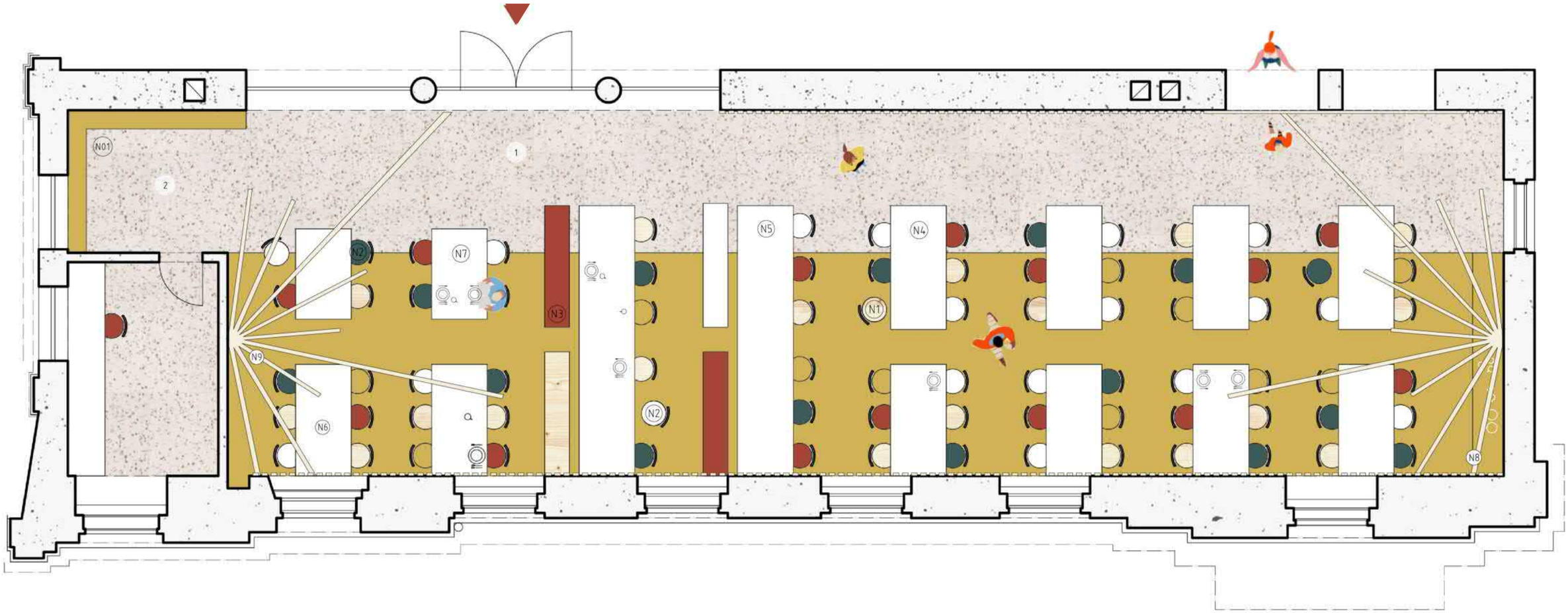

legenda

1	JEDÁLEŇ	2	ŠATŇA	KAPACITA
N1	detská stolička - 48 ks	N01	lavička s vešiakmi	92 detí - 48 materksá škol
N2	stolička - 32 ks			- 44 základná škola
N3	lavica - 4 ks			
N4	detský jedálenský stôl 2m - 8 ks			
N5	jedálenský stôl 4m - 2 ks			
N6	jedálenský stôl 1,8 m - 2 ks			
N7	jedálenský stôl 1,2m - 2 ks			
N8	vstavaný detský pult			
N9	drevený strom - 2 ks			

STU FAD

Predmet: Ateliér II.
Garant predmetu: Prof. akad. sochár Peter Paliatka
Akad.rok: 2020/2021

Téma: Overovacie štúdia využiteľnosti časti objektu Karačoniho paláca
Študent: Eva Matišáková a Paulína Kvaššayová
Vedúci práce: Ing. arch. Katarína Morávková, PhD.

Výkres: Navrhovaný stav- jedáleň
Č. výkresu: 20
Mierka: 1:25

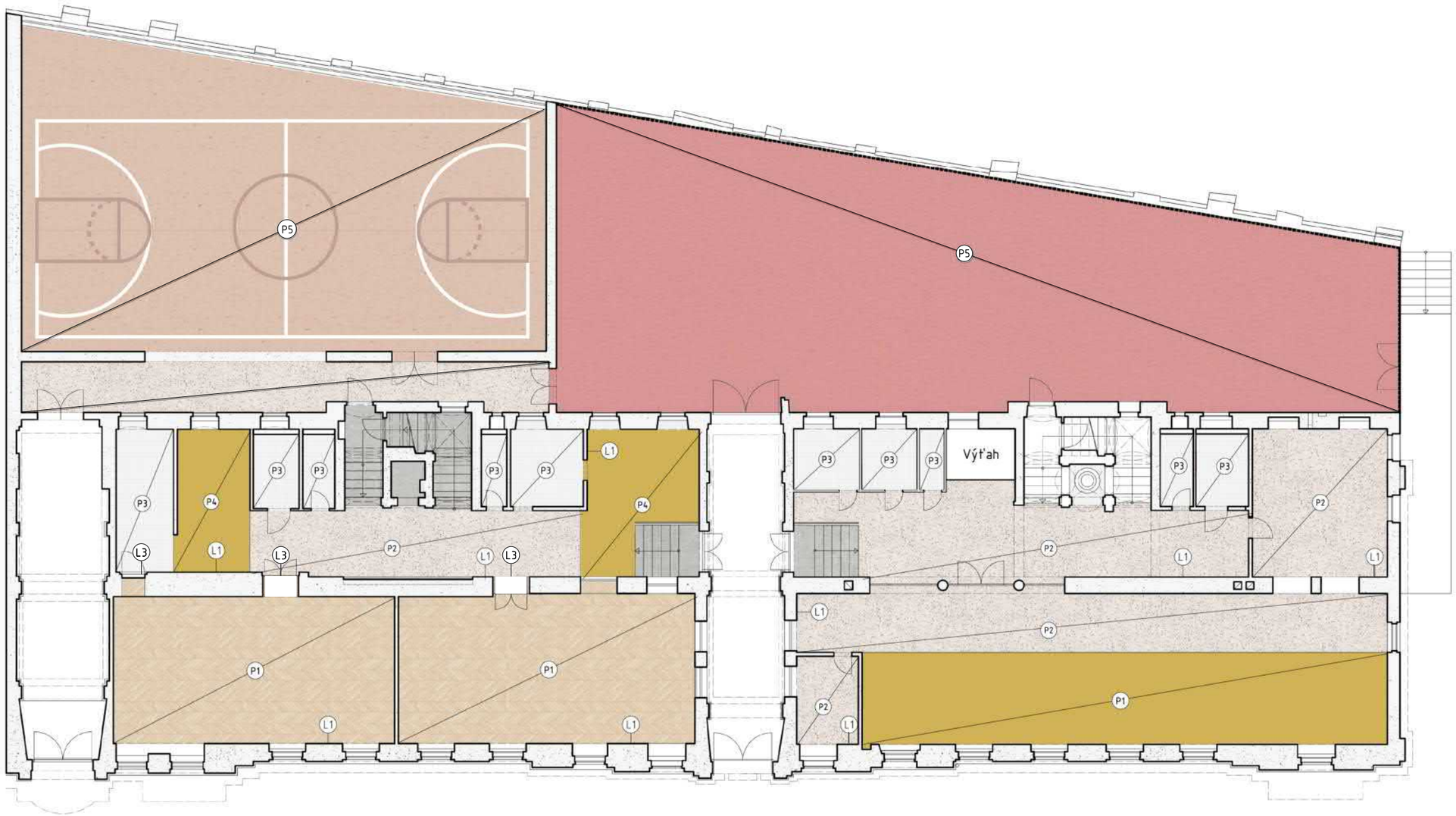

legenda

dubové parkety 64 m2

prírodné linoleum 170 m2

keramická dlažba 56 m2

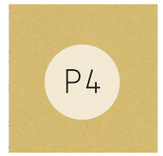

linoleum (žltá) 59 m2

tartan

prechodová lišta 9 bm

biela soklová lišta dubová 131 bm

dubový prah biely

STU FAD

Predmet: Ateliér II.
Garant predmetu: Prof. akad. sochár Peter Paliatka
Akad.rok: 2020/2021

Téma: Overovacie štúdia využiteľnosti časti objektu Karačoniho paláca
Študent: Eva Matišáková a Paulína Kvaššayová
Vedúci práce: Ing. arch. Katarína Morávková, PhD.

Výkres: Podlahy
Č. výkresu: 21
Mierka: 1:50

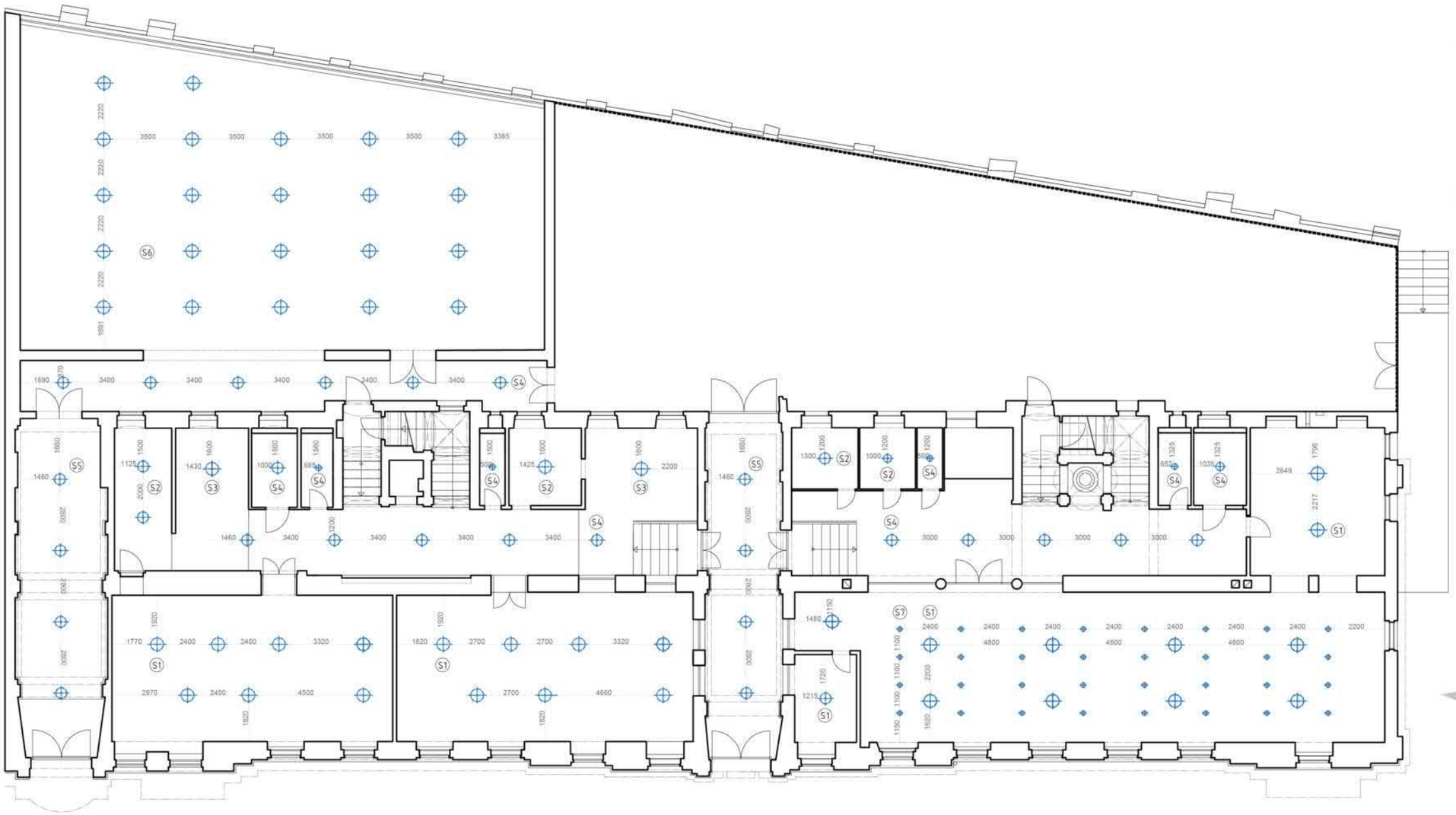

legenda

S1 Stropné prisadené svietidlo 32 ks

S2 Stropné závesné svietidlo 3 ks

S3 Stropné závesné svietidlo 3 ks

S4 Stropné prisadené svietidlo 15 ks

S5 Exteriérové stropné svietidlo 8 ks

S6 Stropné prisadené svietidlo 22 ks

S7 Stropné závesné svietidlo 32 ks

STU FAD

Predmet: Ateliér II.
Garant predmetu: Prof. akad. sochár Peter Paliatka
Akad.rok: 2020/2021

Téma: Overovacie štúdia využiteľnosti časti objektu Karačoniho paláca
Študent: Eva Matišáková a Paulína Kvaššayová
Vedúci práce: Ing. arch. Katarína Morávková, PhD.

Výkres: Svietidlá
Č. výkresu: 22
Mierka: 1:50

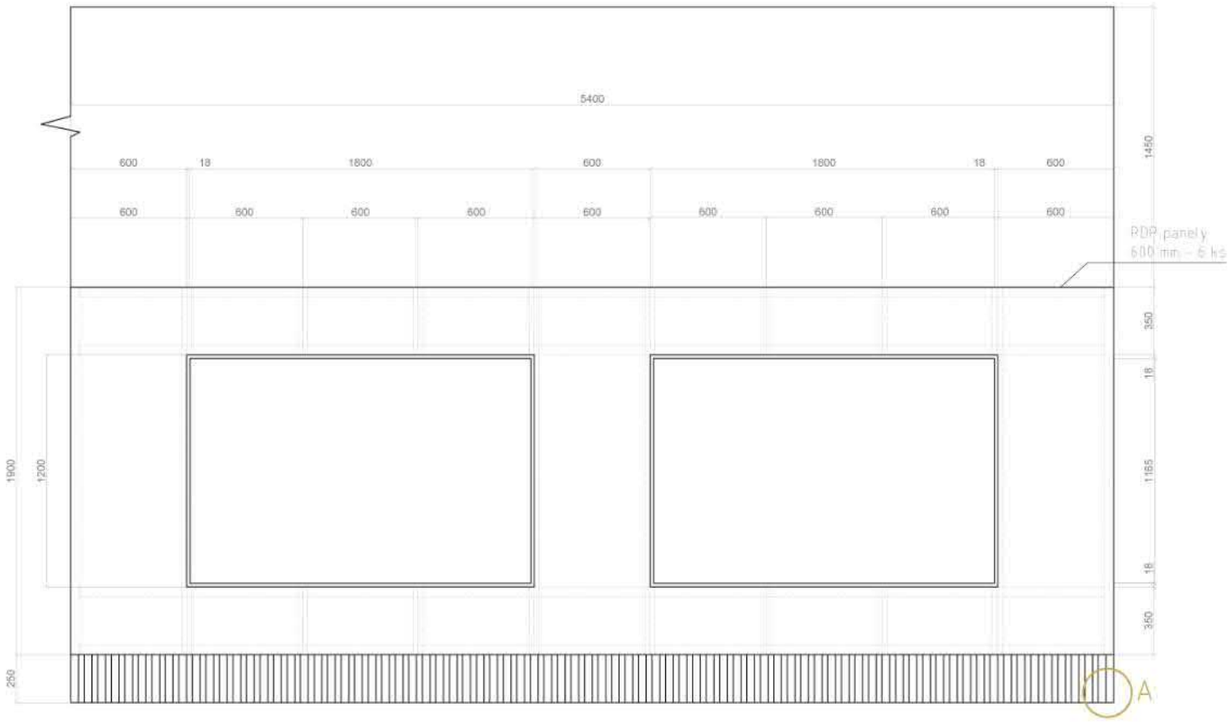

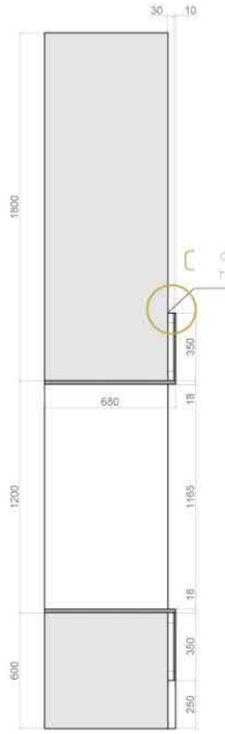

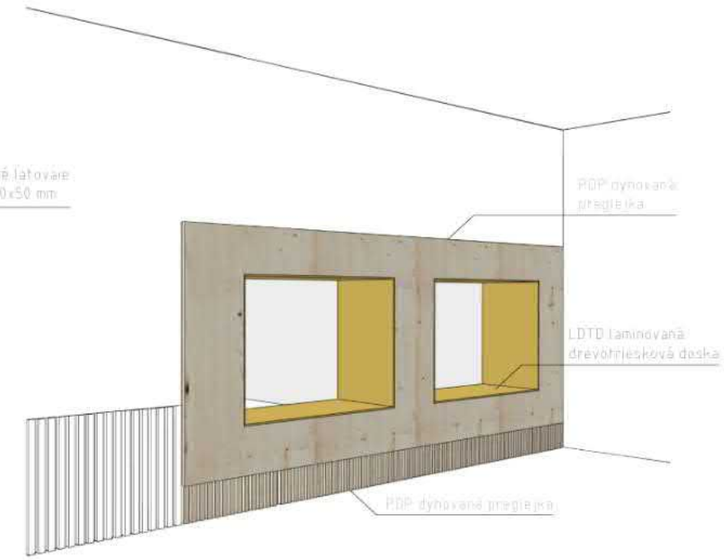

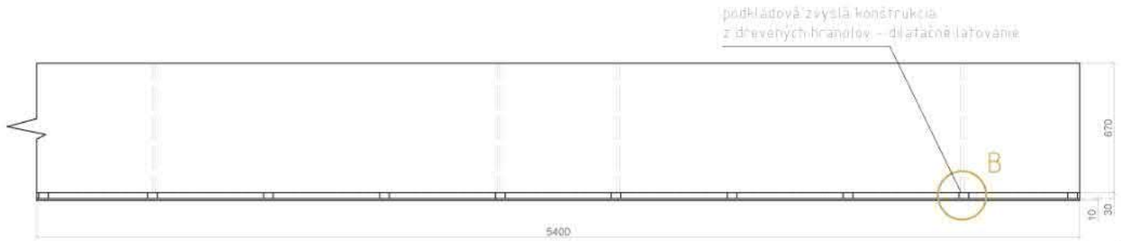

Detail A
montáž lamiel

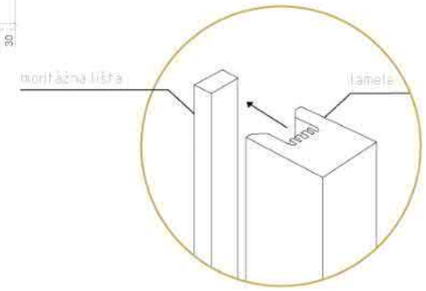

Detail B
montáž panelov

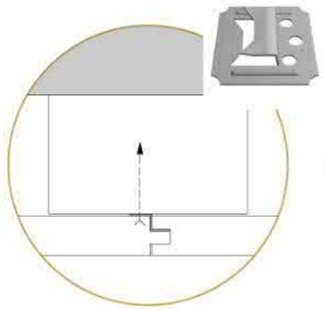

Detail C
montáž panelov
rez

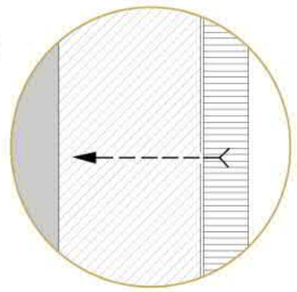

Materiál

Lamely - PDP dyhovaná preglejka - smrek

Výdajné okienko
Vonkajší obklad - PDP dyhovaná preglejka - dekór smrek
Vnútorný obklad - LDTD laminovaná drevotrieskova doska
- dekór - žltá Pantone 7408

STU FAD

Predmet: Ateliér II.
Garant predmetu: Prof. akad. sochár Peter Paliatka
Akad.rok: 2020/2021

Téma: Overovacie štúdia využiteľnosti časti objektu Karačoniho paláca
Študent: Eva Matišáková a Paulína Kvaššayová
Vedúci práce: Ing. arch. Katarína Morávková, PhD.

Výkres: Stavebný detail - výdajné okienko jedáleň
Č. výkresu: 23
Mierka: 1:30

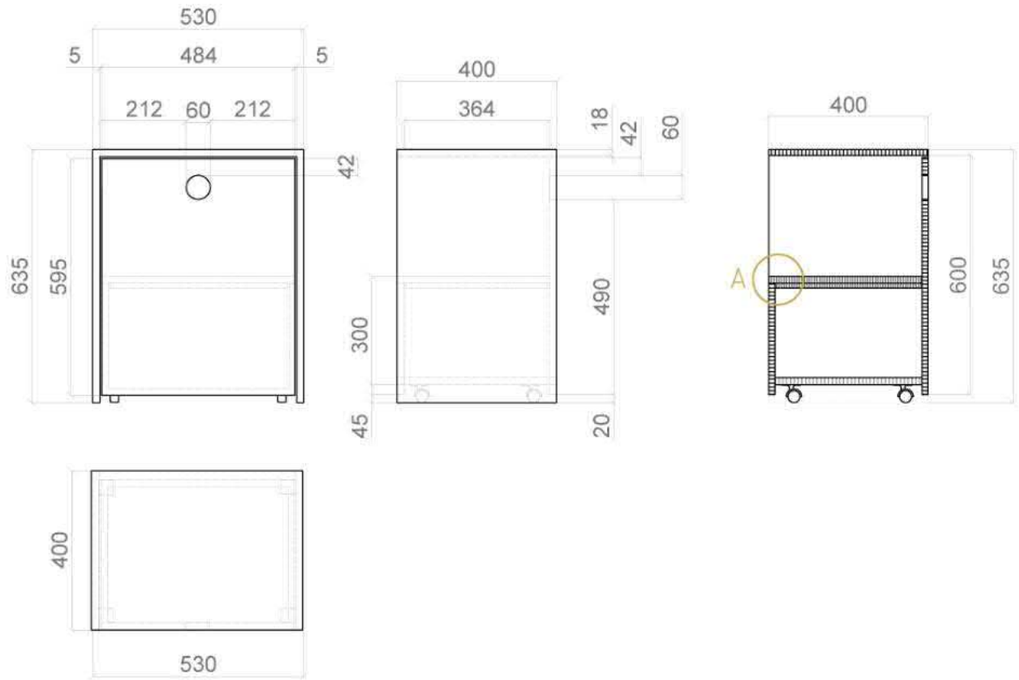

Detail A

výklopné sedadlo

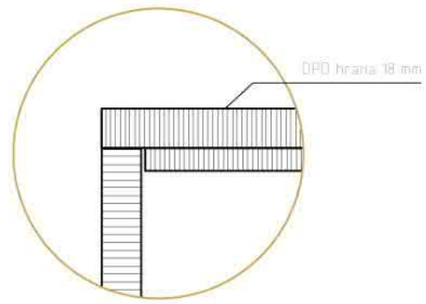

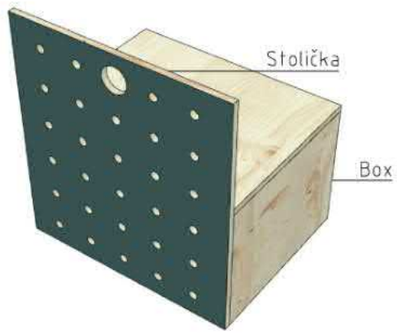

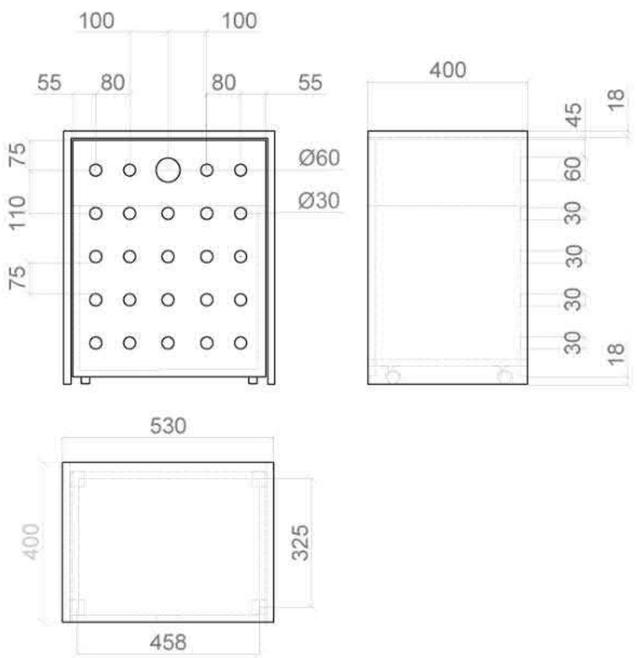

Detail B

spoj

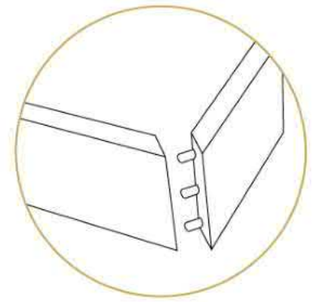

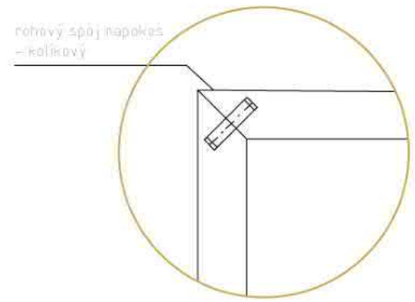

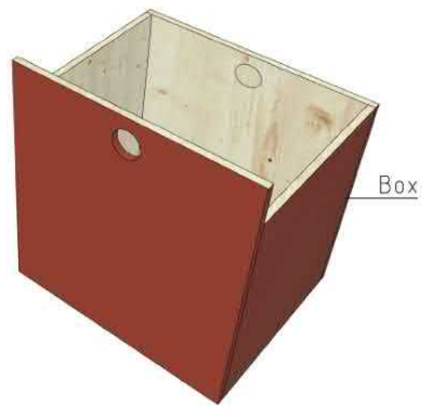

STU FAD

Predmet: Ateliér II.
Garant predmetu: Prof. akad. sochár Peter Paliatka
Akad.rok: 2020/2021

Téma: Overovacie štúdia využiteľnosti časti objektu Karačoniho paláca
Študent: Eva Matišáková a Paulína Kvaššayová
Vedúci práce: Ing. arch. Katarína Morávková, PhD.

Výkres: Nábytkový detail – variabilné skrinky
Č. výkresu: 24
Mierka: 1:30

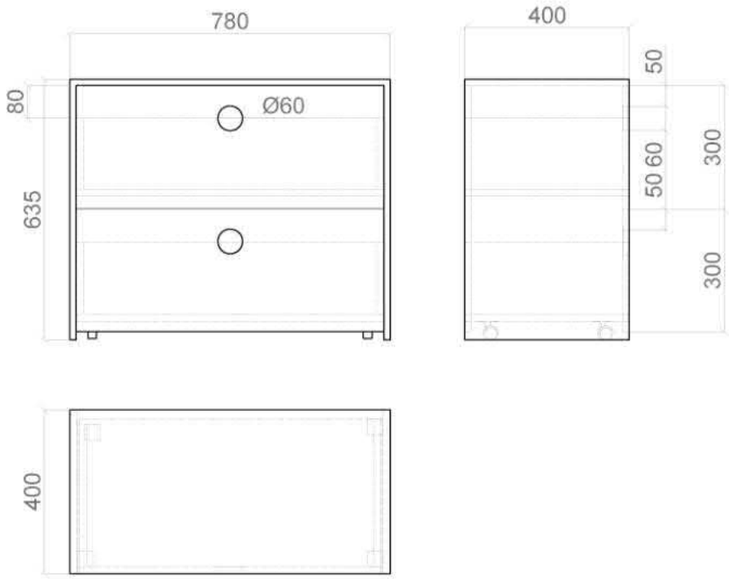

Detail C

upevnenie do steny

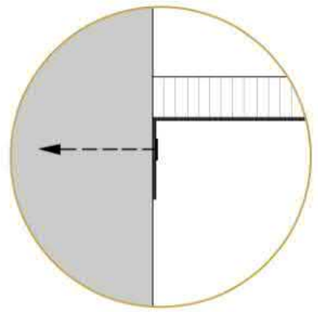

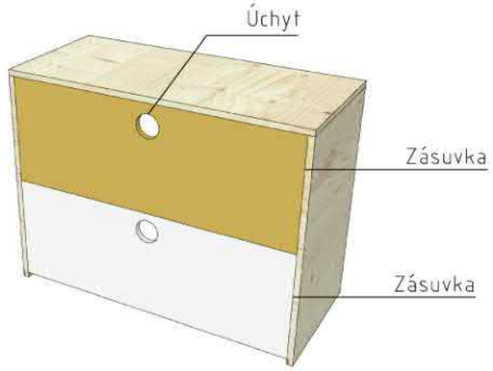

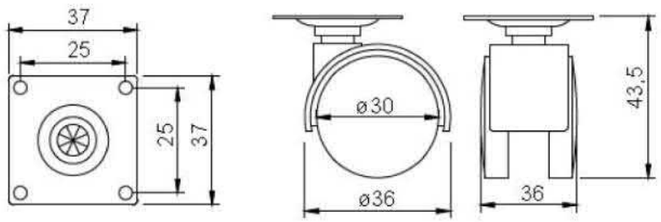

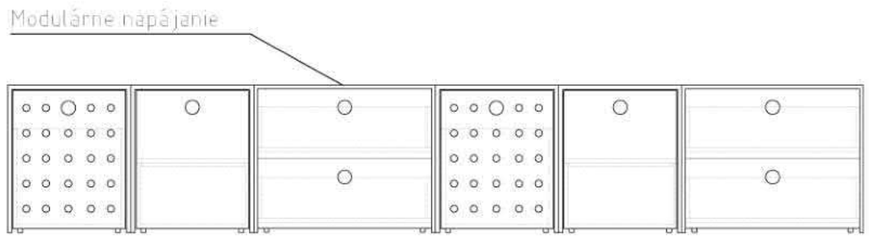

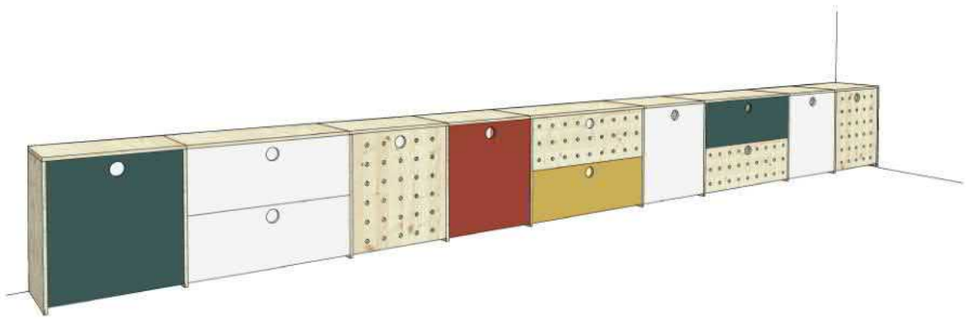

Materiál

skrinky - PDP preglejka fóliovaná
- dekór - žltá Pantone 7408
zelená Pantone 323
červená Pantone 201

otočné koliesko - 30 mm,kovová platnička

STU FAD

Predmet: Ateliér II.
Garant predmetu: Prof. akad. sochár Peter Paliatka
Akad.rok: 2020/2021

Téma: Overovacie štúdia využiteľnosti časti objektu Karačoniho paláca
Študent: Eva Matišáková a Paulína Kvaššayová
Vedúci práce: Ing. arch. Katarína Morávková, PhD.

Výkres: Nábytkový detail - variabilné skrinky
Č. výkresu: 25
Mierka: 1:30

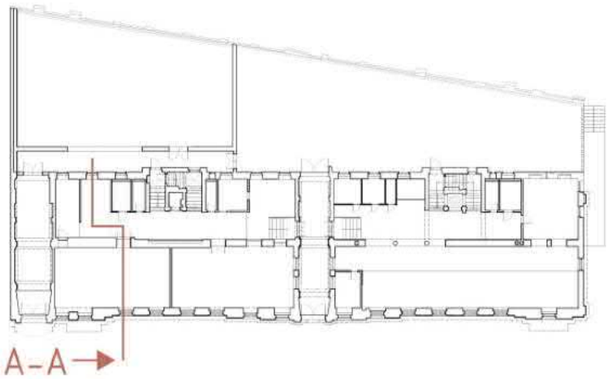

STU FAD

Predmet: Ateliér II.
Garant predmetu: doc. Ing. arch. Peter Daniel, PhD.
Akad.rok: 2020/2021

Téma: Overovacie štúdia využiteľnosti časti objektu Karačoniho paláca
Študent: Eva Matišáková a Paulína Kvaššayová
Vedúci práce: Ing. arch. Katarína Morávková, PhD.

Výkres: Rezopohľad A-A
Č. výkresu: 26
Mierka: 1:50

STU FAD

Predmet: Ateliér II.
Garant predmetu: Prof. akad. sochár Peter Paliatka
Akad.rok: 2020/2021

Téma: Overovacie štúdia využiteľnosti časti objektu Karačoniho paláca
Študent: Eva Matišáková a Paulína Kvaššayová
Vedúci práce: Ing. arch. Katarína Morávková, PhD.

Výkres: Rezopohľad A-A
Č. výkresu: 27
Mierka: 1:50

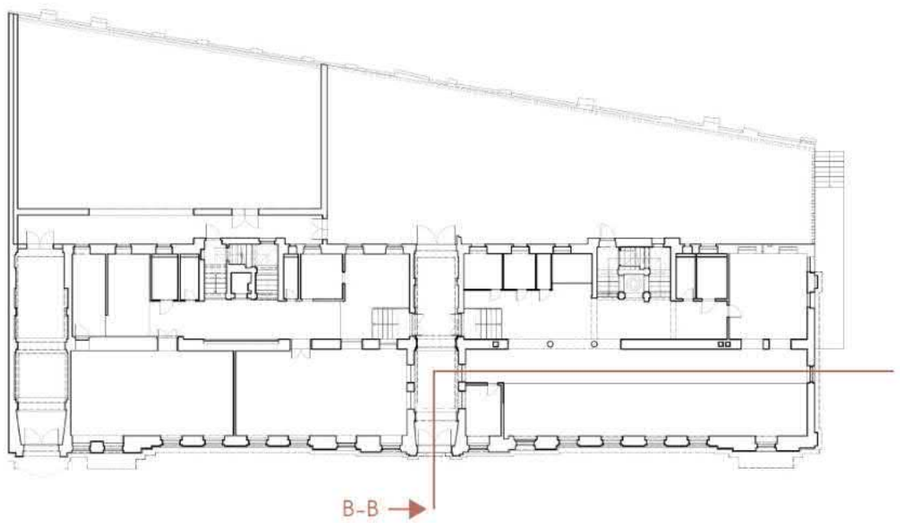

B-B

STU FAD

Predmet: Ateliér II.
Garant predmetu: Prof. akad. sochár Peter Paliatka
Akad.rok: 2020/2021

Téma: Overovacie štúdia využiteľnosti časti objektu Karačoniho paláca
Študent: Eva Matišáková a Paulína Kvaššayová
Vedúci práce: Ing. arch. Katarína Morávková, PhD.

Výkres: Rezopohľad B-B
Č. výkresu: 28
Mierka: 1:50

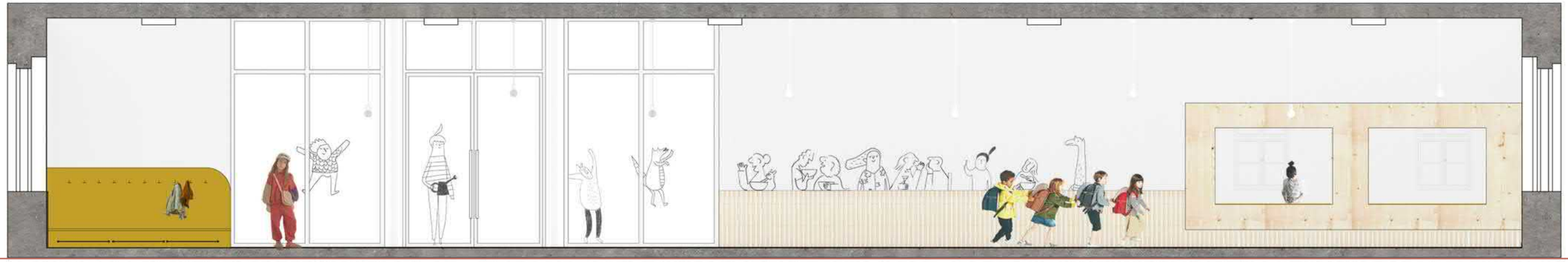

B-B

STU FAD

Predmet: Ateliér II.
Garant predmetu: Prof. akad. sochár Peter Paliatka
Akad.rok: 2020/2021

Téma: Overovacie štúdia využiteľnosti časti objektu Karačoniho paláca
Študent: Eva Matišáková a Paulína Kvaššayová
Vedúci práce: Ing. arch. Katarína Morávková, PhD.

Výkres: Rezopohľad B-B
Č. výkresu: 29
Mierka: 1:50

vizualizácie priestorov škôlky

STU
FAD

Predmet: Ateliér II.
Garant predmetu: doc. Ing. arch. Peter Daniel, PhD.
Akad.rok: 2020/2021

Téma: Overovacie štúdia využiteľnosti časti objektu Karačoniho paláca
Študent: Eva Matišáková a Paulína Kvaššayová
Vedúci práce: Ing. arch. Katarína Morávková, PhD.

STU FAD

Predmet: Ateliér II.
Garant predmetu: Prof. akad. sochár Peter Paliatka
Akad.rok: 2020/2021

Téma: Overovacie štúdia využiteľnosti časti objektu Karačoniho paláca
Študent: Eva Matišáková a Paulína Kvaššayová
Vedúci práce: Ing. arch. Katarína Morávková, PhD.

Výkres: Vizualizácia vstupu do škôlky
Č. výkresu: 30

STU FAD

Predmet: Ateliér II.
Garant predmetu: Prof. akad. sochár Peter Paliatka
Akad.rok: 2020/2021

Téma: Overovacie štúdia využiteľnosti časti objektu Karačoniho paláca
Študent: Eva Matišáková a Paulína Kvaššayová
Vedúci práce: Ing. arch. Katarína Morávková, PhD.

Výkres: Vizualizácia triedy škôlky
Č. výkresu: 31

STU FAD

Predmet: Ateliér II.
Garant predmetu: Prof. akad. sochár Peter Paliatka
Akad.rok: 2020/2021

Téma: Overovacie štúdia využiteľnosti časti objektu Karačoniho paláca
Študent: Eva Matišáková a Paulína Kvaššayová
Vedúci práce: Ing. arch. Katarína Morávková, PhD.

Výkres: Vizualizácia triedy škôlky
Č. výkresu: 32

STU FAD

Predmet: Ateliér II.
Garant predmetu: Prof. akad. sochár Peter Paliatka
Akad.rok: 2020/2021

Téma: Overovacie štúdia využiteľnosti časti objektu Karačoniho paláca
Študent: Eva Matišáková a Paulína Kvaššayová
Vedúci práce: Ing. arch. Katarína Morávková, PhD.

Výkres: Vizualizácia tiredy škôlky
Č. výkresu: 33

STU FAD

Predmet: Ateliér II.
Garant predmetu: Prof. akad. sochár Peter Paliatka
Akad.rok: 2020/2021

Téma: Overovacie štúdia využiteľnosti časti objektu Karačoniho paláca
Študent: Eva Matišáková a Paulína Kvaššayová
Vedúci práce: Ing. arch. Katarína Morávková, PhD.

Výkres: Vizualizácia triedy škôlky
Č. výkresu: 34

školská výdajná jedáleň

STU
FAD

Predmet: Ateliér II.
Garant predmetu: Prof. akad. sochár Peter Paliatka
Akad.rok: 2020/2021

Téma: Overovacie štúdia využiteľnosti časti objektu Karačoniho paláca
Študent: Eva Matišáková a Paulína Kvaššayová
Vedúci práce: Ing. arch. Katarína Morávková, PhD.

STU FAD

Predmet: Ateliér II.
Garant predmetu: Prof. akad. sochár Peter Paliatka
Akad.rok: 2020/2021

Téma: Overovacie štúdia využiteľnosti časti objektu Karačoniho paláca
Študent: Eva Matišáková a Paulína Kvaššayová
Vedúci práce: Ing. arch. Katarína Morávková, PhD.

Výkres: Moodboard
Č. výkresu: 35

STU FAD

Predmet: Ateliér II.
Garant predmetu: Prof. akad. sochár Peter Paliatka
Akad.rok: 2020/2021

Téma: Overovacie štúdia využiteľnosti časti objektu Karačoniho paláca
Študent: Eva Matišáková a Paulína Kvaššayová
Vedúci práce: Ing. arch. Katarína Morávková, PhD.

Výkres: Vizualizácia priestorov jedálne
Č. výkresu: 36

STU FAD

Predmet: Ateliér II.
Garant predmetu: Prof. akad. sochár Peter Paliatka
Akad.rok: 2020/2021

Téma: Overovacie štúdia využiteľnosti časti objektu Karačoniho paláca
Študent: Eva Matišáková a Paulína Kvaššayová
Vedúci práce: Ing. arch. Katarína Morávková, PhD.

Výkres: Vizualizácia priestorov jedálne
Č. výkresu: 37

STU FAD

Predmet: Ateliér II.
Garant predmetu: Prof. akad. sochár Peter Paliatka
Akad.rok: 2020/2021

Téma: Overovacie štúdia využiteľnosti časti objektu Karačoniho paláca
Študent: Eva Matišáková a Paulína Kvaššayová
Vedúci práce: Ing. arch. Katarína Morávková, PhD.

Výkres: Vizualizácia vstuou do jedálne
Č. výkresu: 38

STU
FAD

Predmet: Ateliér II.
Garant predmetu: Prof. akad. sochár Peter Paliatka
Akad.rok: 2020/2021

Téma: Overovacie štúdia využiteľnosti časti objektu Karačoniho paláca
Študent: Eva Matišáková a Paulína Kvaššayová
Vedúci práce: Ing. arch. Katarína Morávková, PhD.

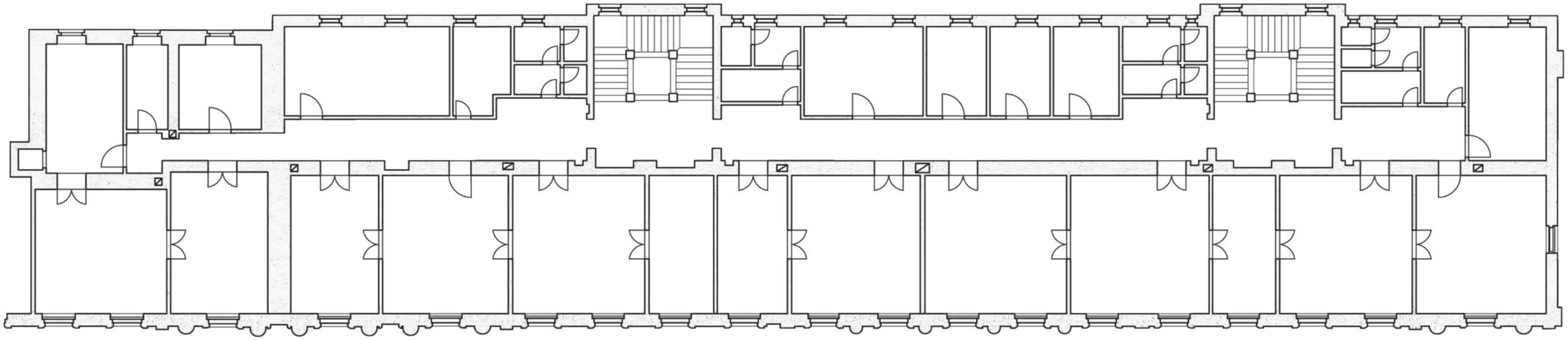

STU FAD

Predmet: Ateliér II.
Garant predmetu: Prof. akad. sochár Peter Paliatka
Akad.rok: 2020/2021

Téma: Overovacie štúdia využiteľnosti časti objektu Karačoniho paláca
Študent: Eva Matišáková a Paulína Kvaššayová
Vedúci práce: Ing. arch. Katarína Morávková, PhD.

Výkres: Pôvodný stav
Č. výkresu: 39
Mierka: 1:50

stavebné práce

búracie práce

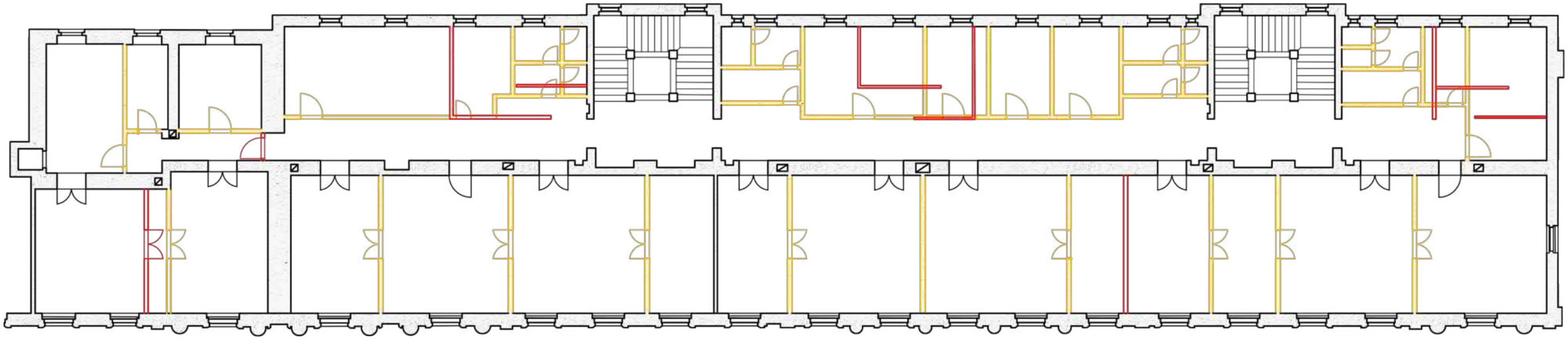

STU FAD

Predmet: Ateliér II.
Garant predmetu: Prof. akad. sochár Peter Paliatka
Akad.rok: 2020/2021

Téma: Overovacie štúdia využiteľnosti časti objektu Karačoniho paláca
Študent: Eva Matišáková a Paulína Kvaššayová
Vedúci práce: Ing. arch. Katarína Morávková, PhD.

Výkres: Asanačné práce
Č. výkresu: 40
Mierka: 1:50

legenda

1 ŠKÔLKA
2 ŠATŇA
3 UMYVÁREŇ
4 WC ZNEVÝHODNENÍ
5 WC ZAMESTNANCI
6 KABINET/RIADITEĽŇA/ÚČTOVNÍCTVO
7 SPOLOČNÝ PRIESTOR

STU FAD

Predmet: Ateliér II.
Garant predmetu: Prof. akad. sochár Peter Paliatka
Akad.rok: 2020/2021

Téma: Overovacie štúdia využiteľnosti časti objektu Karačoniho paláca
Študent: Eva Matišáková a Paulína Kvaššayová
Vedúci práce: Ing. arch. Katarína Morávková, PhD.

Výkres: Navrhovaný stav
Č. výkresu: 41
Mierka: 1:50

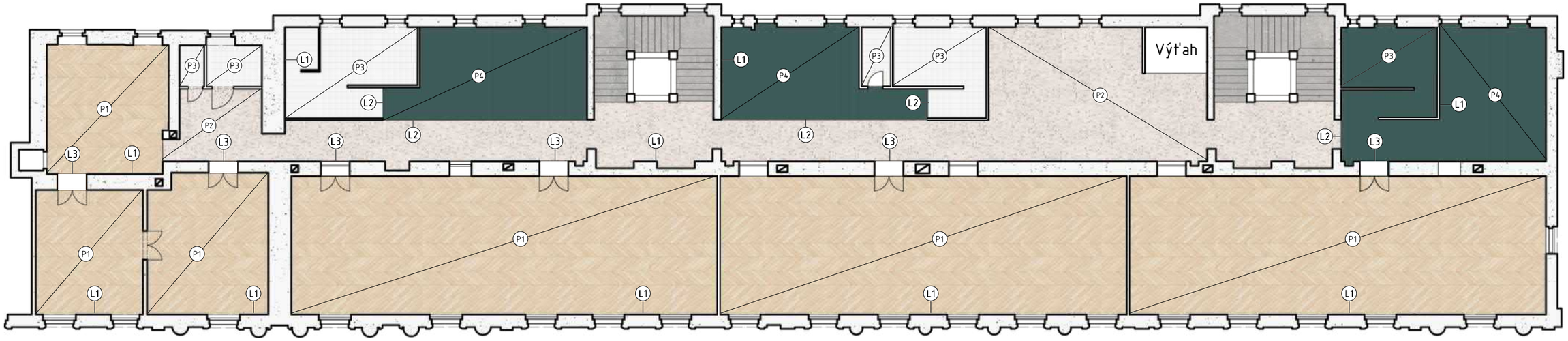

legenda

dubové parkety
415 m2

prírodné linoleum
82 m2

keramická dlažba
46 m2

linoleum (zelená)
88 m2

biela soklová lišta dubová 15x80
224 BM

dilatačná lišta
5,6 bm

dubový prah biely

STU FAD

Predmet: Ateliér II.
Garant predmetu: Prof. akad. sochár Peter Paliatka
Akad.rok: 2020/2021

Téma: Overovacie štúdia využiteľnosti časti objektu Karačoniho paláca
Študent: Eva Matišáková a Paulína Kvaššayová
Vedúci práce: Ing. arch. Katarína Morávková, PhD.

Výkres: Podlahy
Č. výkresu: 42
Mierka: 1:50

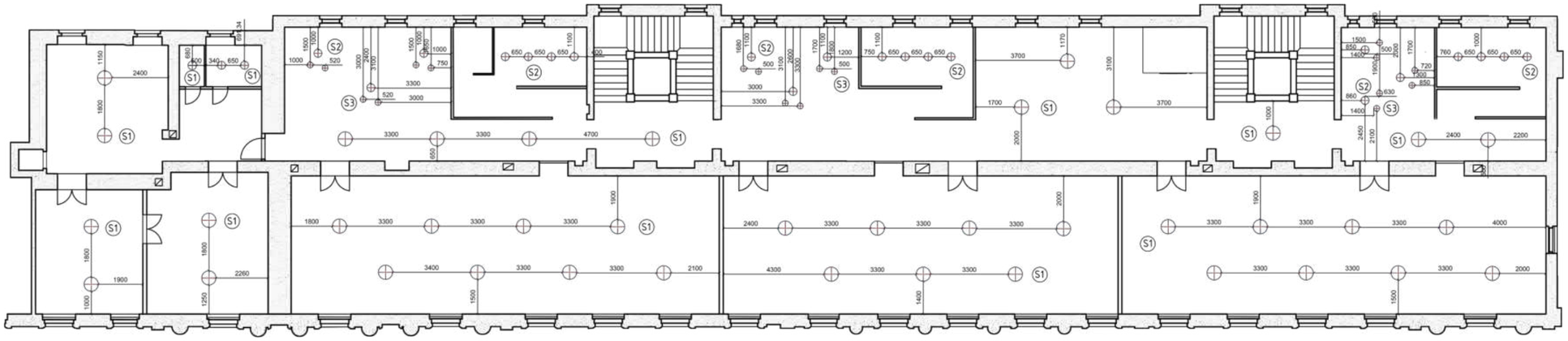

legenda

S1

prisadené stropné
svietidlo
600mm
39 ks

S2

závesné stropné
svietidlo
350mm
23 ks

S3

závesné stropné
svietidlo
250mm
18 ks

STU FAD

Predmet: Ateliér II.
Garant predmetu: Prof. akad. sochár Peter Paliatka
Akad.rok: 2020/2021

Téma: Overovacie štúdia využiteľnosti časti objektu Karačoniho paláca
Študent: Eva Matišáková a Paulína Kvaššayová
Vedúci práce: Ing. arch. Katarína Morávková, PhD.

Výkres: Svietidlá
Č. výkresu: 43
Mierka: 1:50

STU
FAD

Predmet: Ateliér II.
Garant predmetu: Prof. akad. sochár Peter Paliatka
Akad.rok: 2020/2021

Téma: Overovacie štúdia využiteľnosti časti objektu Karačoniho paláca
Študent: Eva Matišáková a Paulína Kvaššayová
Vedúci práce: Ing. arch. Katarína Morávková, PhD.

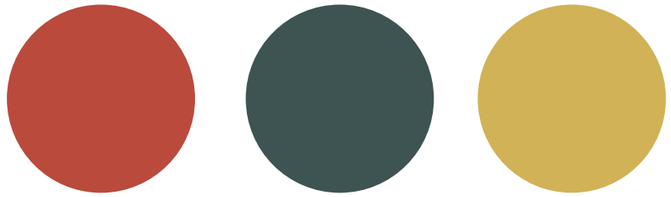

STU FAD

Predmet: Ateliér II.
Garant predmetu: Prof. akad. sochár Peter Paliatka
Akad.rok: 2020/2021

Téma: Overovacie štúdia využiteľnosti časti objektu Karačoniho paláca
Študent: Eva Matišáková a Paulína Kvaššayová
Vedúci práce: Ing. arch. Katarína Morávková, PhD.

Výkres: Moodboard
Č. výkresu: 44

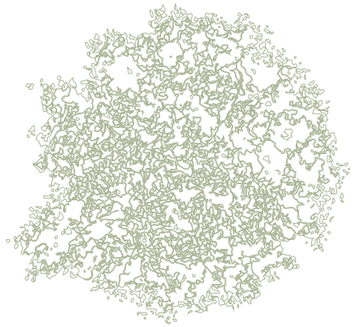

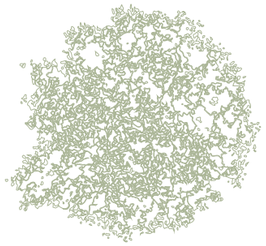

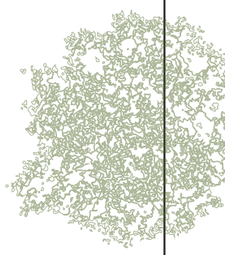

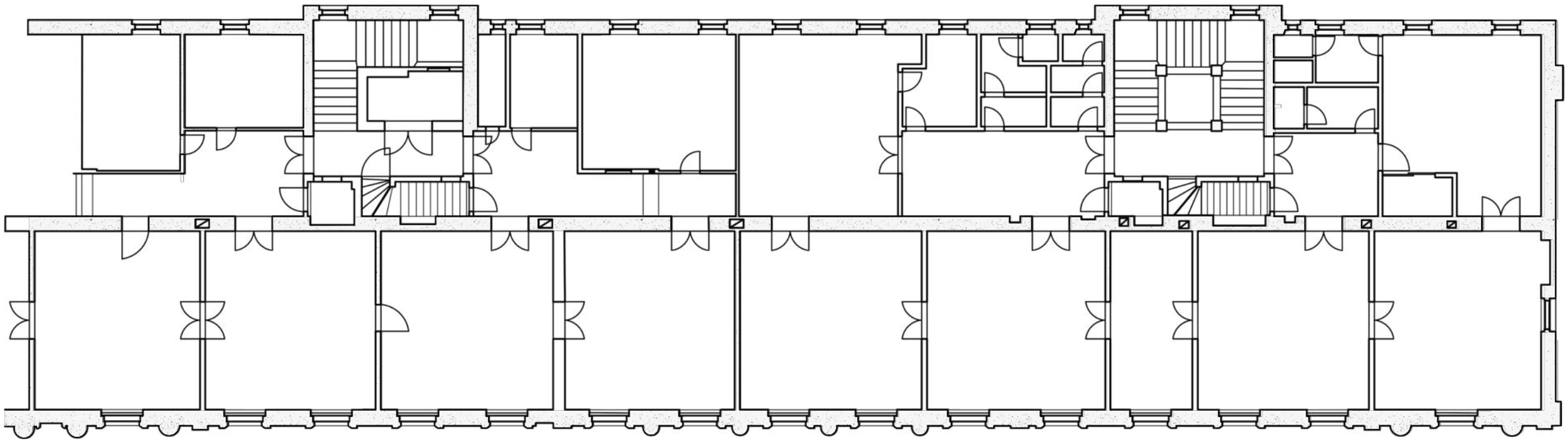

STU FAD

Predmet: Ateliér II.
Garant predmetu: Prof. akad. sochár Peter Paliatka
Akad.rok: 2020/2021

Téma: Overovacie štúdia využiteľnosti časti objektu Karačoniho paláca
Študent: Eva Matišáková a Paulína Kvaššayová
Vedúci práce: Ing. arch. Katarína Morávková, PhD.

Výkres: Pôvodný stav
Č. výkresu: 46
Mierka: 1:50

stavebné práce

búracie práce

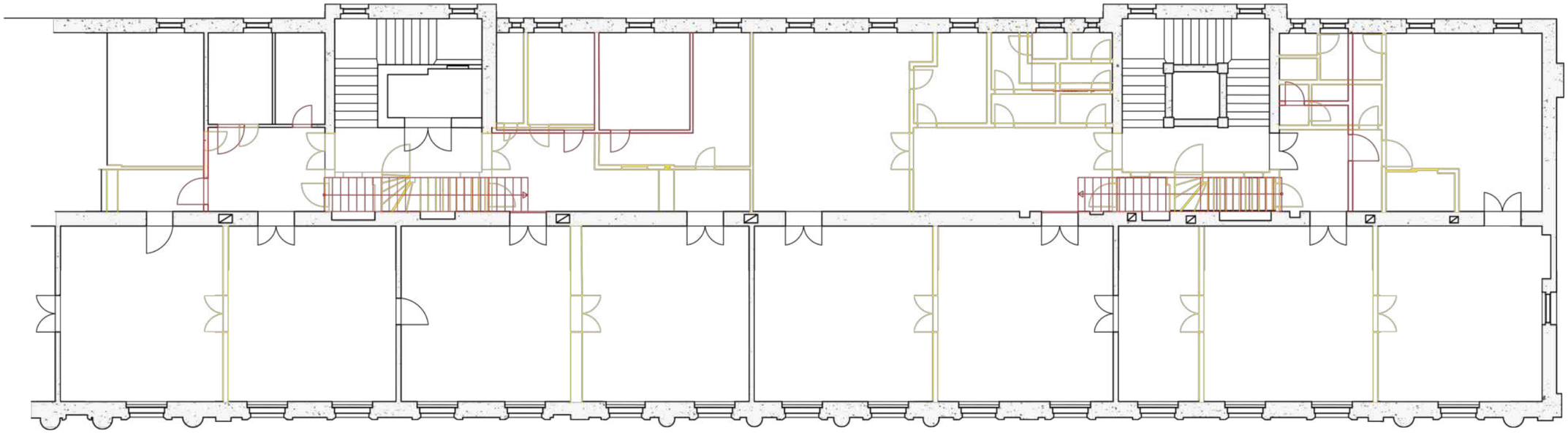

STU FAD

Predmet: Ateliér II.
Garant predmetu: Prof. akad. sochár Peter Paliatka
Akad.rok: 2020/2021

Téma: Overovacie štúdia využiteľnosti časti objektu Karačoniho paláca
Študent: Eva Matišáková a Paulína Kvaššayová
Vedúci práce: Ing. arch. Katarína Morávková, PhD.

Výkres: Asanačné práce
Č. výkresu: 47
Mierka: 1:50

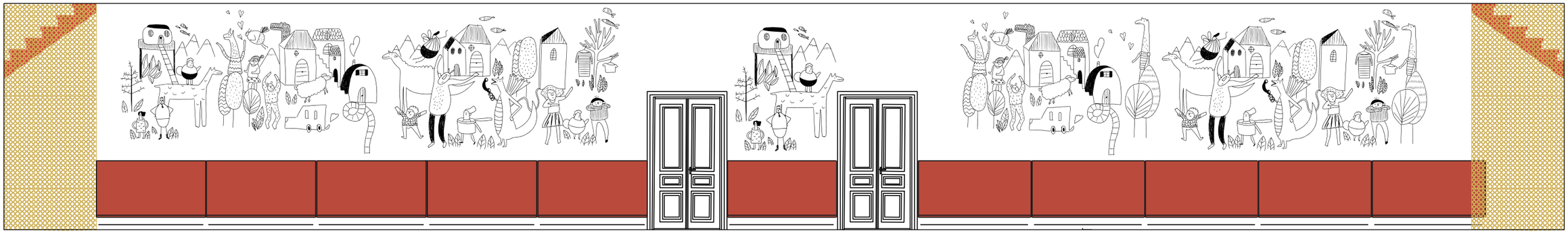

CHODBA

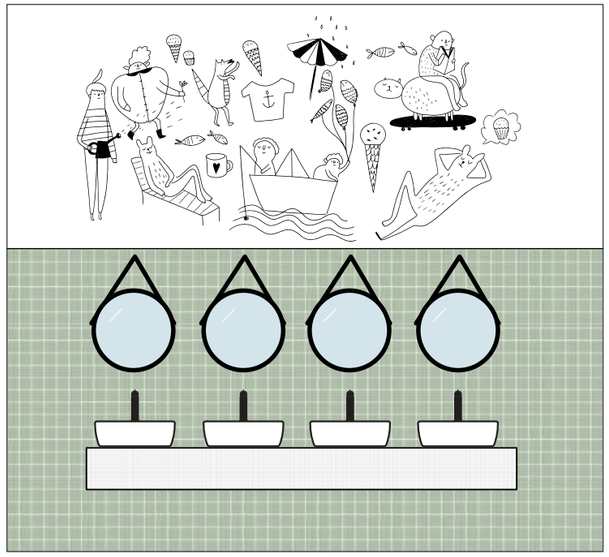

TOALETY CHLAPCI

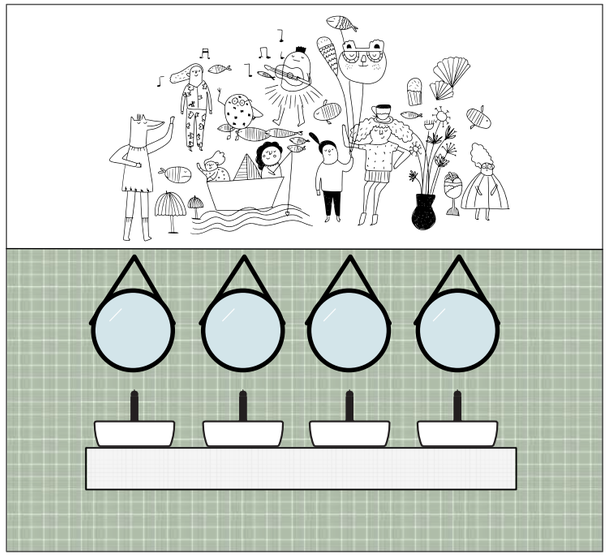

TOALETY DIEVČATÁ

STU FAD

Predmet: Ateliér II.
Garant predmetu: Prof. akad. sochár Peter Paliatka
Akad.rok: 2020/2021

Téma: Overovacie štúdia využiteľnosti časti objektu Karačoniho paláca
Študent: Eva Matišáková a Paulína Kvaššayová
Vedúci práce: Ing. arch. Katarína Morávková, PhD.

Výkres: Návrh ilustrácií
Č. výkresu: 45

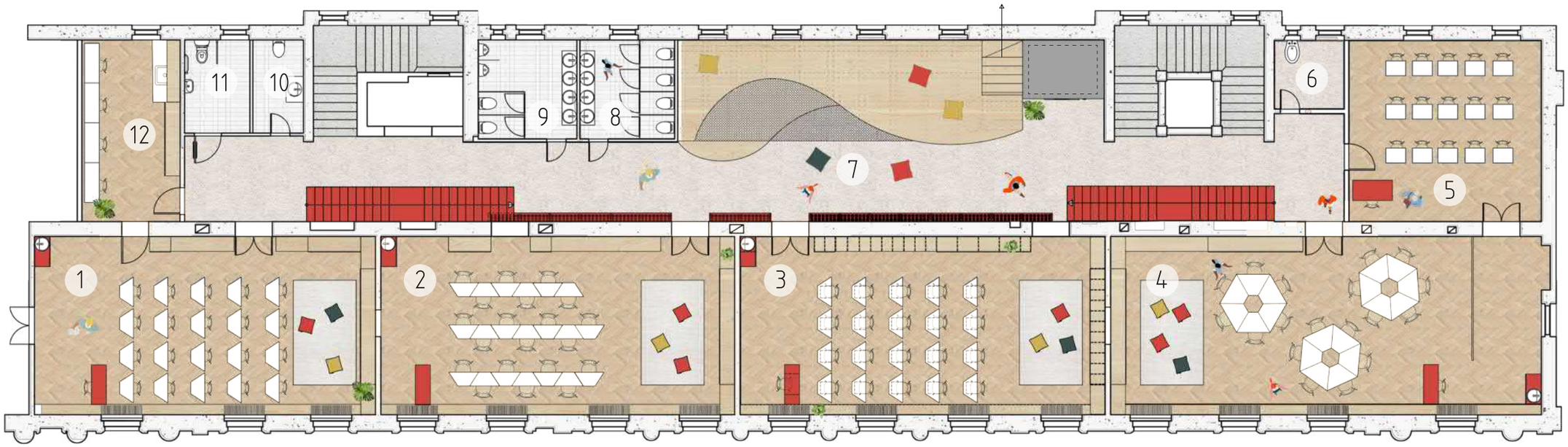

legenda

1 TRIEDA
2 TRIEDA
3 TRIEDA
4 TRIEDA
5 ODBORNÁ UČEBŇA
6 MIESTNOSŤ PRE PANI UPRATOVAČKU
7 SPOLOČNÝ PRIESTOR
8 TOALETY DIEVČATÁ
9 TOALETY CHLAPCI
10 TOALETY PEDAGÓGOVIA
11 TOALETY ZDRAVOTNE ZNEVÝHODNENÍ
12 KABINET

STU FAD

Predmet: Ateliér II.
Garant predmetu: Prof. akad. sochár Peter Paliatka
Akad.rok: 2020/2021

Téma: Overovacie štúdia využiteľnosti časti objektu Karačoniho paláca
Študent: Eva Matišáková a Paulína Kvaššayová
Vedúci práce: Ing. arch. Katarína Morávková, PhD.

Výkres: Navrhovaný stav
Č. výkresu: 48
Mierka: 1:50

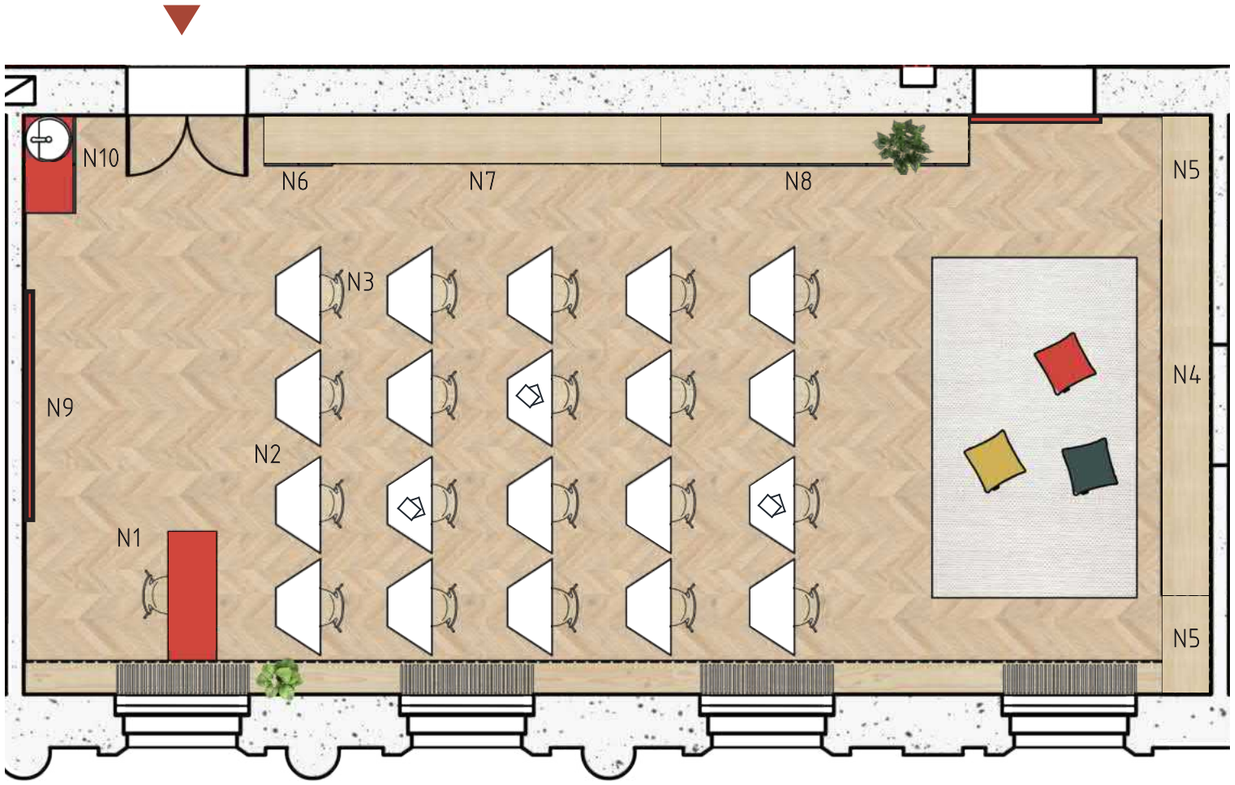

legenda

vybavenie tried školy

N1 katedra učiteľa 1 ks
N2 školská lavica 20 ks
N3 školská stolička 21 ks
N4 vstavaný nábytok
N5 knižnica
N6 komoda s odpadkovými košmi na triedenie odpadu 1ks
N7 komoda s úložnými boxami
N8 komoda s úložným priestorom
N9 kriedová tabuľa
N10 komoda s umývadlom a odpadkovým košom

kapacita tried

20 detí

STU FAD

Predmet: Ateliér II.
Garant predmetu: Prof. akad. sochár Peter Paliatka
Akad.rok: 2020/2021

Téma: Overovacie štúdia využiteľnosti časti objektu Karačoniho paláca
Študent: Eva Matišáková a Paulína Kvaššayová
Vedúci práce: Ing. arch. Katarína Morávková, PhD.

Výkres: Navrhovaný stav - triedy školy
Č. výkresu: 49
Mierka: 1:25

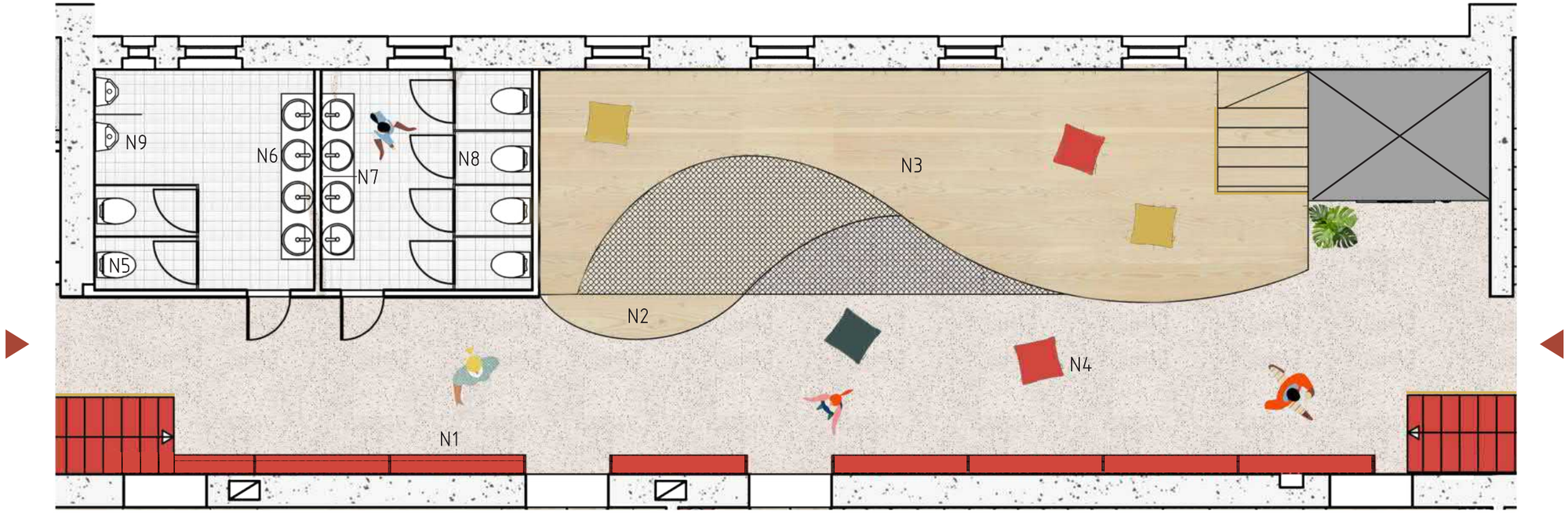

legenda

vybavenie

N1 lavička s vešiakmi 8ks
N2 vstavané pódium na sedenie
N3 vstavané medzipodlažie na hru
N4 vankúše na sedenie na zemi 20 ks
M1 toalety chlapci
M2 toalety dievčatá

toalety

N5 toaleta
N6 kruhové umývadlo
N7 kruhové závesné zrkadlo
N8 toaletné kabínky
N9 pisoár

STU FAD

Predmet: Ateliér II.
Garant predmetu: Prof. akad. sochár Peter Paliatka
Akad.rok: 2020/2021

Téma: Overovacie štúdia využiteľnosti časti objektu Karačoniho paláca
Študent: Eva Matišáková a Paulína Kvaššayová
Vedúci práce: Ing. arch. Katarína Morávková, PhD.

Výkres: Navrhovaný stav
Č. výkresu: 50
Mierka: 1:25

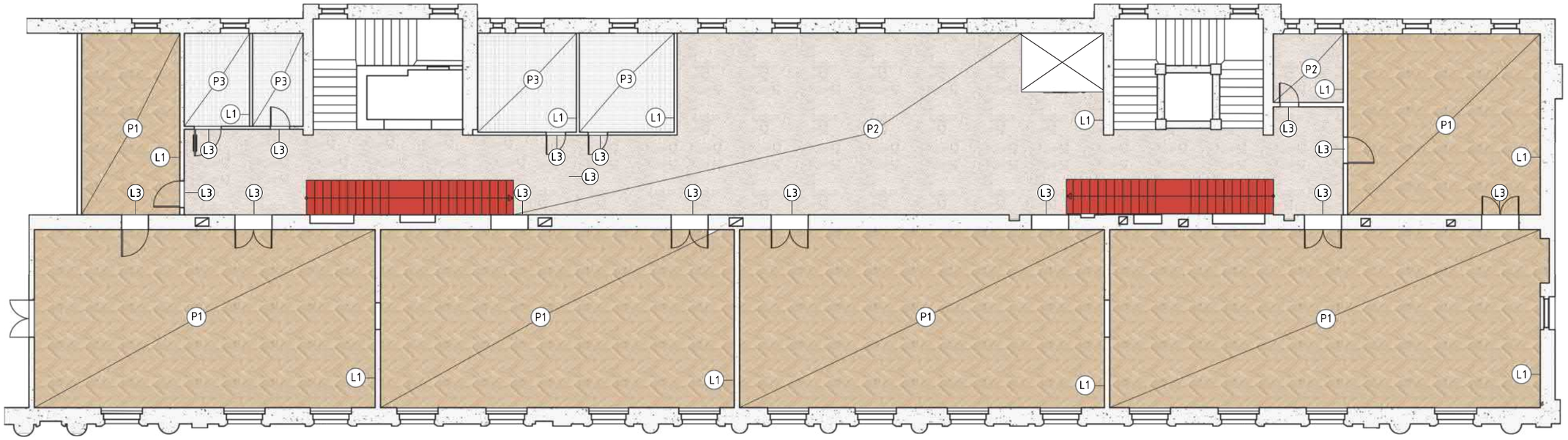

legenda

dubové parkety

359,5m²

prírodné linoleum

161,4 m²

keramická dlažba

30,08m²

biela dubová soklová lišta

15x80

237,4 bm

dubový prah biely

STU FAD

Predmet: Ateliér II.
Garant predmetu: Prof. akad. sochár Peter Paliatka
Akad.rok: 2020/2021

Téma: Overovacie štúdia využiteľnosti časti objektu Karačoniho paláca
Študent: Eva Matišáková a Paulína Kvaššayová
Vedúci práce: Ing. arch. Katarína Morávková, PhD.

Výkres: Podlahy
Č. výkresu: 51
Mierka: 1:50

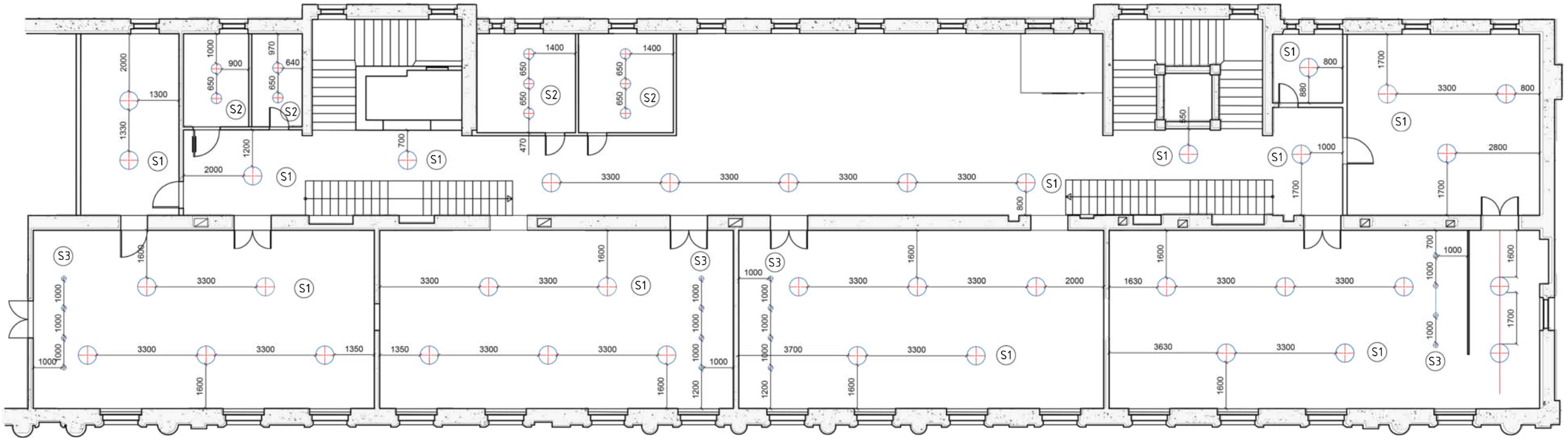

legenda

S1

prisadené stropné
svietidlo
600mm
35 ks

S2

závesné stropné
svietidlo
350mm
10 ks

S3

bodové stropné
svietidlo
80mm
16 ks

STU FAD

Predmet: Ateliér II.
Garant predmetu: Prof. akad. sochár Peter Paliatka
Akad.rok: 2020/2021

Téma: Overovacie štúdia využiteľnosti časti objektu Karačoniho paláca
Študent: Eva Matišáková a Paulína Kvaššayová
Vedúci práce: Ing. arch. Katarína Morávková, PhD.

Výkres: Svietidlá
Č. výkresu: 52
Mierka: 1:50

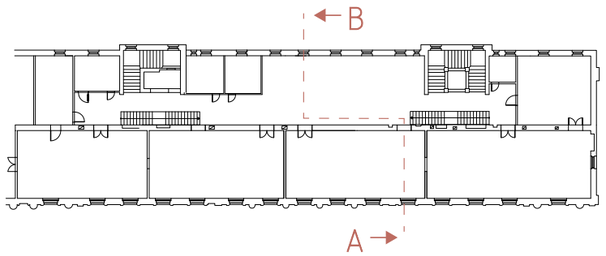

STU FAD

Predmet: Ateliér II.
Garant predmetu: Prof. akad. sochár Peter Paliatka
Akad.rok: 2020/2021

Téma: Overovacie štúdia využiteľnosti časti objektu Karačoniho paláca
Študent: Eva Matišáková a Paulína Kvaššayová
Vedúci práce: Ing. arch. Katarína Morávková, PhD.

Výkres: Rezopohľad A
Č. výkresu: 54
Mierka: 1:50

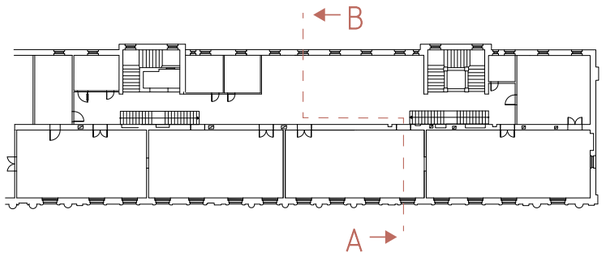

STU FAD

Predmet: Ateliér II.
Garant predmetu: Prof. akad. sochár Peter Paliatka
Akad.rok: 2020/2021

Téma: Overovacie štúdia využiteľnosti časti objektu Karačoniho paláca
Študent: Eva Matišáková a Paulína Kvaššayová
Vedúci práce: Ing. arch. Katarína Morávková, PhD.

Výkres: Rezopohľad B
Č. výkresu: 55
Mierka: 1:50

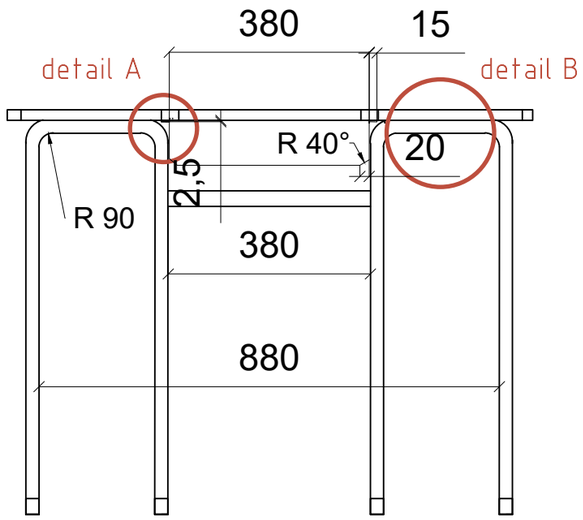

nárys

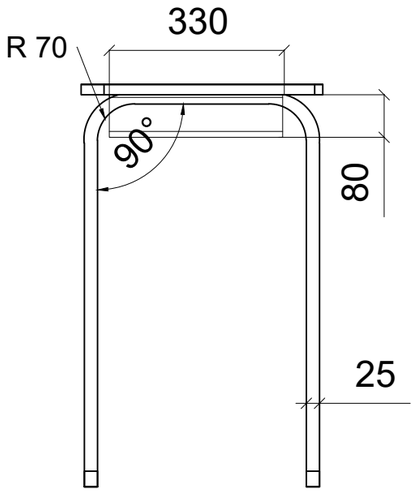

bokorys

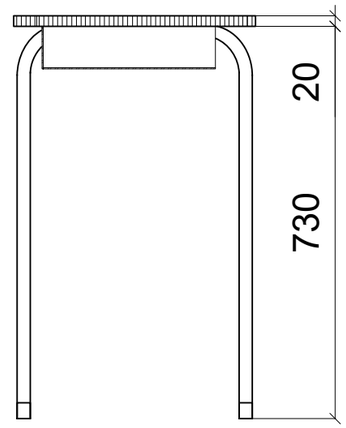

rez

pohľad v axonometrii

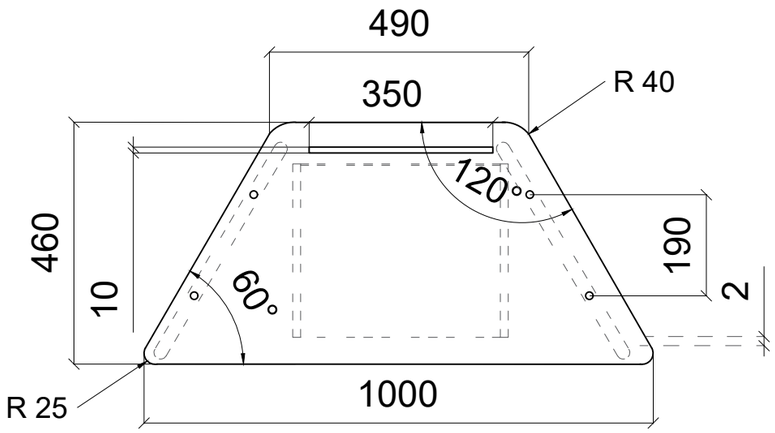

pôdorys

detail A

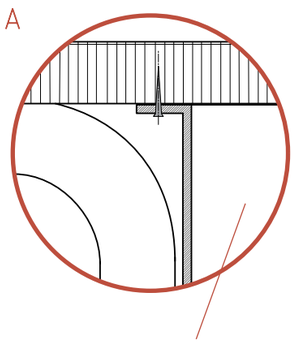

detail uchytenia
odkladacieho košíka
o preglejkovú dosku

detail B

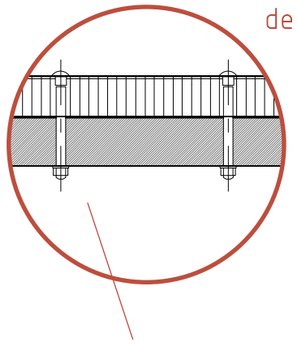

detail uchytenia
oceľových tyčí
o preglejkovú dosku

Materiál

Nohy stola - oceľové tyče v priemere 250mm
Doska stola - fóliovaná preglejka biela
Odkladací kôš - zvárané oceľové pláty 25mm
Farba kovových komponentov - RAL 2002 matná

STU FAD

Predmet: Ateliér II.
Garant predmetu: Prof. akad. sochár Peter Paliatka
Akad.rok: 2020/2021

Téma: Overovacie štúdia využiteľnosti časti objektu Karačoniho paláca
Študent: Eva Matišáková a Paulína Kvaššayová
Vedúci práce: Ing. arch. Katarína Morávková, PhD.

Výkres: Nábytkový detail- školská lavica
Č. výkresu: 53
Mierka: 1:30

vizualizácie priestorov školy

STU
FAD

Predmet: Ateliér II.
Garant predmetu: doc. Ing. arch. Peter Daniel, PhD.
Akad.rok: 2020/2021

Téma: Overovacie štúdia využiteľnosti časti objektu Karačoniho paláca
Študent: Eva Matišáková a Paulína Kvaššayová
Vedúci práce: Ing. arch. Katarína Morávková, PhD.

STU FAD

Predmet: Ateliér II.
Garant predmetu: Prof. akad. sochár Peter Paliatka
Akad.rok: 2020/2021

Téma: Overovacie štúdia využiteľnosti časti objektu Karačoniho paláca
Študent: Eva Matišáková a Paulína Kvaššayová
Vedúci práce: Ing. arch. Katarína Morávková, PhD.

Výkres: Vizualizácia apoločných priestorov chodby
Č. výkresu: 56

STU FAD

Predmet: Ateliér II.
Garant predmetu: Prof. akad. sochár Peter Paliatka
Akad.rok: 2020/2021

Téma: Overovacie štúdia využiteľnosti časti objektu Karačoniho paláca
Študent: Eva Matišáková a Paulína Kvaššayová
Vedúci práce: Ing. arch. Katarína Morávková, PhD.

Výkres: Vizualizácia spoločných priestorov chodby
Č. výkresu: 57

STU FAD

Predmet: Ateliér II.
Garant predmetu: Prof. akad. sochár Peter Paliatka
Akad.rok: 2020/2021

Téma: Overovacie štúdia využiteľnosti časti objektu Karačoniho paláca
Študent: Eva Matišáková a Paulína Kvaššayová
Vedúci práce: Ing. arch. Katarína Morávková, PhD.

Výkres: Vizualizácia apoločných priestorov chodby
Č. výkresu: 58

STU FAD

Predmet: Ateliér II.
Garant predmetu: Prof. akad. sochár Peter Paliatka
Akad.rok: 2020/2021

Téma: Overovacie štúdia využiteľnosti časti objektu Karačoniho paláca
Študent: Eva Matišáková a Paulína Kvaššayová
Vedúci práce: Ing. arch. Katarína Morávková, PhD.

Výkres: Vizualizácia triedy
Č. výkresu: 59

STU FAD

Predmet: Ateliér II.
Garant predmetu: Prof. akad. sochár Peter Paliatka
Akad.rok: 2020/2021

Téma: Overovacie štúdia využiteľnosti časti objektu Karačoniho paláca
Študent: Eva Matišáková a Paulína Kvaššayová
Vedúci práce: Ing. arch. Katarína Morávková, PhD.

Výkres: Vizualizácia triedy
Č. výkresu: 60

STU FAD

Predmet: Ateliér II.
Garant predmetu: Prof. akad. sochár Peter Paliatka
Akad.rok: 2020/2021

Téma: Overovacie štúdia využiteľnosti časti objektu Karačoniho paláca
Študent: Eva Matišáková a Paulína Kvaššayová
Vedúci práce: Ing. arch. Katarína Morávková, PhD.

Výkres: Vizualizácia triedy
Č. výkresu: 61

STU
FAD

Predmet: Ateliér II.
Garant predmetu: Prof. akad. sochár Peter Paliatka
Akad.rok: 2020/2021

Téma: Overovacie štúdia využiteľnosti časti objektu Karačoniho paláca
Študent: Eva Matišáková a Paulína Kvaššayová
Vedúci práce: Ing. arch. Katarína Morávková, PhD.

STU FAD

Predmet: Ateliér II.
Garant predmetu: Prof. akad. sochár Peter Paliatka
Akad.rok: 2020/2021

Téma: Overovacie štúdia využiteľnosti časti objektu Karačoniho paláca
Študent: Eva Matišáková a Paulína Kvaššayová
Vedúci práce: Ing. arch. Katarína Morávková, PhD.

Výkres: Moodboard
Č. výkresu: 62

KARÁČONIHO PALÁC

OVEROVACIA ŠTÚDIA VYUŽITEĽNOSTI ČASTI OBJEKTU KARÁČONIHO PALÁCA, JEHO ADAPTÁCIÍ NA ÚČELY PREDŠKOLSKÉHO ZARIADENIA A ZÁKLADNEJ ŠKOLY

JEDÁLEŇ

VSTUP DO JEDÁLNE

TRIEDA ŠKÔLKY

TRIEDA ŠKOLY

SPOLOČNÉ PRIESTORY ŠKOLY

Objekt disponuje troma nadzemnými podlažiami, suterénom, podkrovým, prístavbou, ktorá sa skladá z telocvične a školského dvora a výdajnej jedálne na prízemí. V suteréne sa v pravom krídle nachádza spoločenská sála s pódiom a barom a v ľavom krídle knižnica so študovňou. Prízemie a prvé poschodie je vyhradené pre priestory škôlky. Na druhom poschodí je situovaná základná škola so štyrmi triedami prvého stupňa. Objekt je navrhovaný v súlade s historickým charakterom budovi.

STU FAD

SLOVAK UNIVERSITY OF TECHNOLOGY IN BRATISLAVA
FACULTY OF ARCHITECTURE AND DESIGN

ÚSTAV INTERIÉRU A VÝSTAVNÍCTVA
VERTIKÁLNY ATELIÉR KOTRADYOVÁ KOČÚK - ATELIÉR II.
PREDMET:
OVEROVACIA ŠTÚDIA VYUŽITEĽNOSTI ČASTI OBJEKTU KARÁČONIHO PALÁCA, JEHO ADAPTÁCIÍ NA ÚČELY PREDŠKOLSKÉHO ZARIADENIA A ZÁKLADNEJ ŠKOLY
MENO: Eva Matišáková a Paulína Kvaššayová
KONZULTANT: Ing. arch. Katarína Morávková, PhD.
GARANT PREDMETU: PROF. AKAD. SOCH. PETER PALIATKA
ROK: 2023

KARÁCONIHO PALÁC

STU FAD

Predmet: Ateliér II.
Garant predmetu: Prof. akad. sochár Peter Paliatka
Akad.rok: 2020/2021

Téma: Overovacie štúdia využiteľnosti časti objektu Karačoniho paláca
Študent: Eva Matišáková a Paulína Kvaššayová
Vedúci práce: Ing. arch. Katarína Morávková, PhD.

Výkres: Poster
Č. výkresu: 63

STU
FAD